

LEGENDE LEGENDA	
879.02 QT	KABELKOTE BEI MASTENHÄNGESTÜTZE QUOTA CAVO IN CORRISPONDENZA DELLA MENSOLA DEL TRALICCIO
872.38 QM	MINIMALE KABELKOTE DER SPANNWEITE QUOTA CAVO MINIMA DELLA CAMPATA
875.00 QS	ABLADEKOTE FÖRDERBAND QUOTA SCARICO NASTRO TRASPORTATORE
911.70 QTT	MASTENSPIZKOTE QUOTA TESTA TRALICCIO

HINWEISE NOTES	
VOR BEGINN DER ARBEITEN IST DIE DURCHFÜHRUNG DER FOLGENDEN BESTANDSVERMESSUNGEN IN LAGE UND IN HÖHE ERFORDERLICH:	
1. LEITUNGSKABELN	
2. NEUE GEBÄUDE UND PARKPLÄTZE	
3. NEUE UNTERE UND OBERE WERKLEITUNGEN	
AVVERTENZE NOTES	
PRIMA DEI LAVORI È NECESSARIO PROCEDERE AL RILIEVO PLANO-ALTIMETRICO DI:	
1. CONDUTTORI DEGLI ELETTRODOTTI	
2. NUOVI EDIFICI E PARCHEGGI	
3. NUOVI SOTTO- E SOVRASERVIZI	

BEMERKUNGEN AN DER ZEICHNUNG NOTES	
* Basisvermessung (Quelle: BBT): Luftbildauswertung Jahr 2005	
* Ergänzungen an der Vermessung (Quellen: Lokalausganscheine, APB): neue Gebäude, Strassen, usw.; Jahr 2013	
NOTE AL DISEGNO:	
* Rilievo di base (fonte: BBT): rilievo aerofotogrammetrico anno 2005	
* Integrazioni al rilievo (fonti: sopralluoghi, PAB): nuovi edifici, viabilità, ecc.; anno 2013	

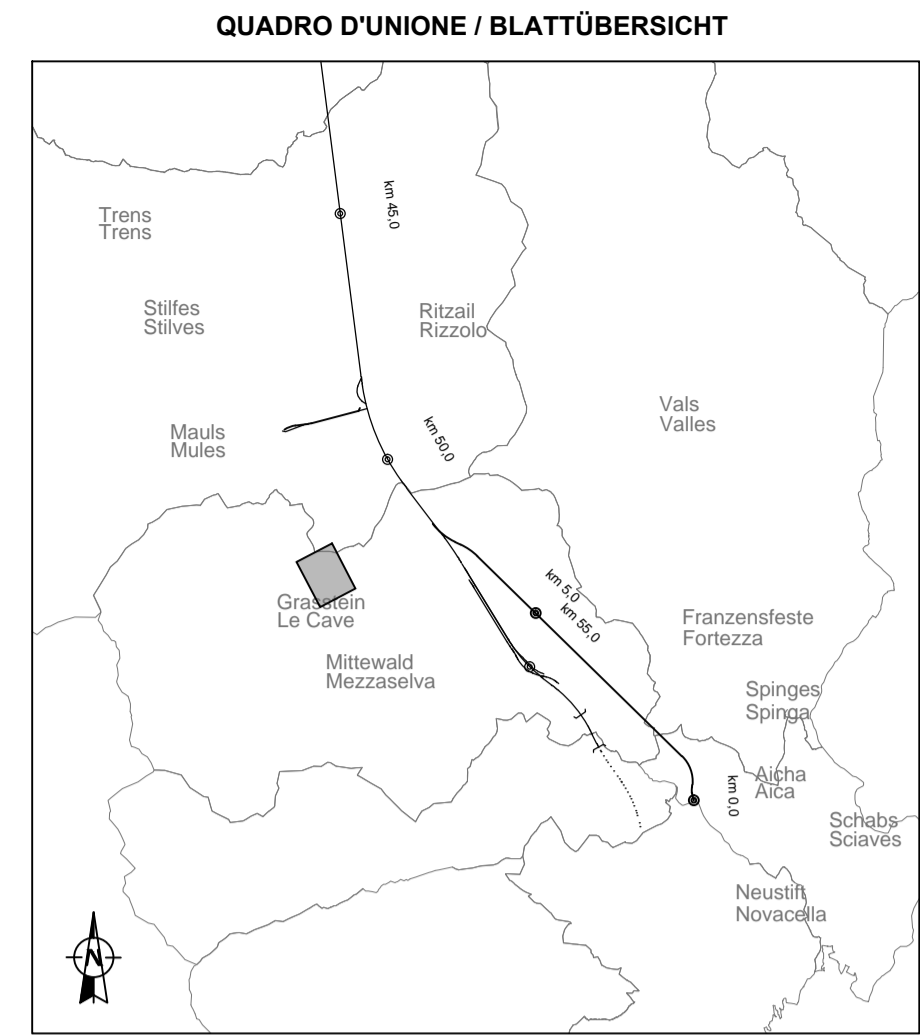

Referenzdokumente Documenti di riferimento		
02_H61_EG_400_KLP_D0700_54015	Übersichtslageplan Baustellenbereiche	Corografia ubicazione aree di cantiere
02_H61_EG_400_KLP_D0700_54020	Gesamtanlageplan Bereich Males	Planimetria d'insieme settore Males

Bearbeitungsstand Stato di elaborazione			
Revision Revisione	Änderungen Modifiche	Verantwortlicher Änderung Responsabile modifica	Datum Data
00	Erstversion / Prima Versione	Lodola	13.11.2013
10	Endabgabe / Consegna Definitiva	Lodola	31.07.2014
11	Projektvollständigung und Umsetzung der Verbesserungen aus dem Prüfverfahren / Completamento progetto e recepimento istruttoria	Lodola	09.10.2014
20	Überarbeitung infolge Dienstanweisung Nr. 1 vom 17.10.2014 / Revisione a seguito ODS n°1 del 17.10.14	Lodola	04.12.2014
21	Abgabe für Ausschreibung / Emissione per Appalto	Lodola	30.01.2015

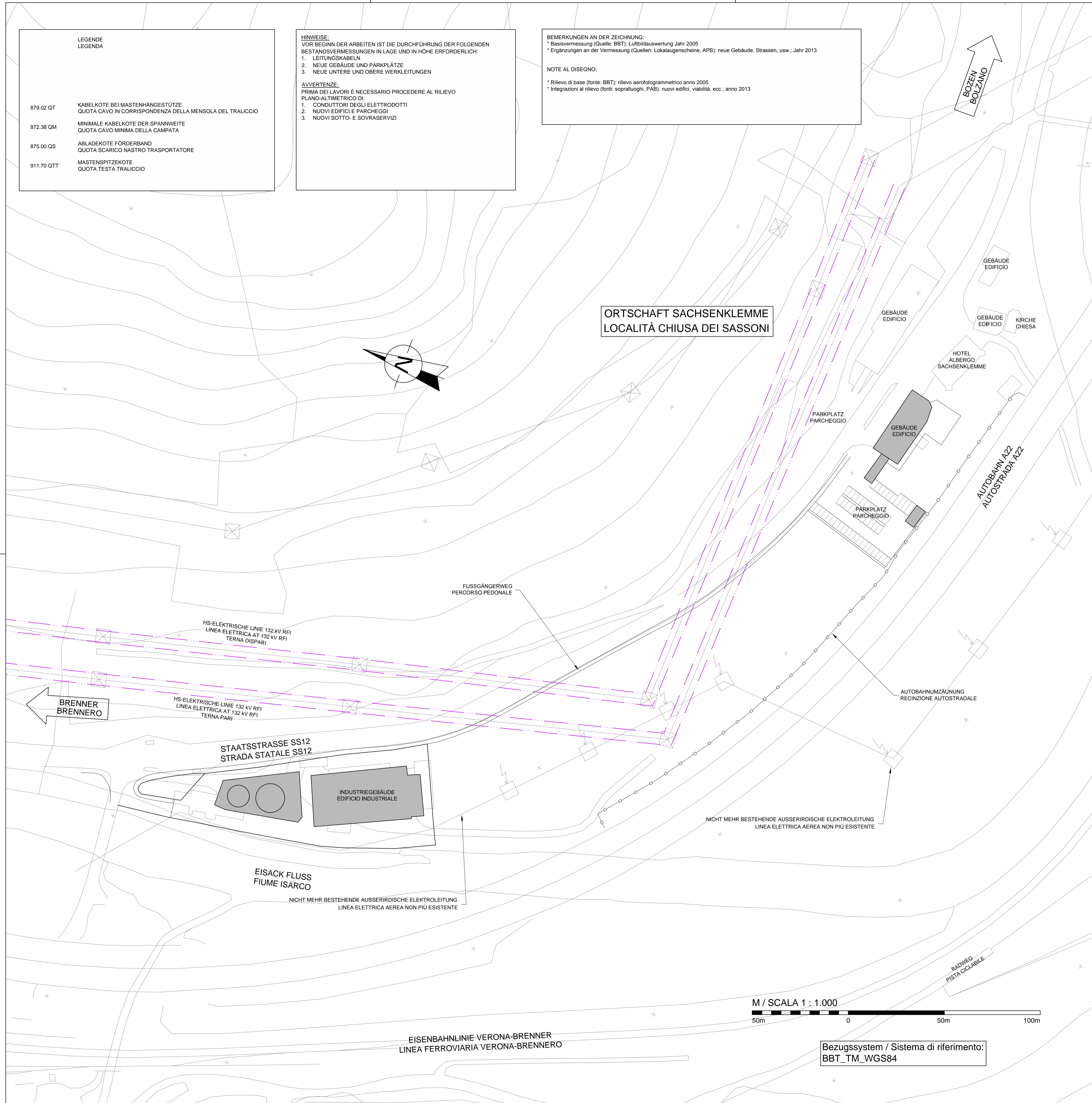



Mit Beteiligung der Europäischen Union aus dem Haushalt der Transeuropäischen Verkehrsnetze finanziertes Vorhaben
Opera finanziata con la partecipazione dell'Unione Europea attraverso il bilancio delle reti di trasporto trans-europee



**Ausbau Eisenbahnstrecke München-Verona
BRENNER BASISTUNNEL**
Ausführungsplanung

**Potenziamento asse ferroviario Monaco - Verona
GALLERIA DI BASE DEL BRENNERO**
Progettazione esecutiva

D0700: Baulos Males 2-3

D0700: Lotto Males 2-3

Projektarbeit	WBS		
Baustelleneinrichtung - Basislager Sachsenklemme	Cantierizzazione - Campo base Sachsenklemme		
Dokumententyp	Typo documento		
Lageplan	Planimetria		
Titel	Titolo		
Baustellenflächen - Bereich Males	Aree di cantiere - Settore Males		
Bestandslageplan Fläche Sachsenklemme	Planimetria stato di fatto area Sachsenklemme		
	Generalplaner / Responsabile integrazioni prestazioni specialistiche Ing. Enrico Maria Pizzarotti Dir. Ingg. Milano N° 4/2470		
			
Fachplaner / il progettista specialista	Fachplaner / il progettista specialista	Fachplaner / il progettista specialista	Fachplaner / il progettista specialista Ing. Federico Pasquali Dir. Ingg. Bolzano N° 680
Bearbeitet / Elaborato	Datum / Data	Name / Nome	Gesellschaft / Società
Gepflicht / Verificato	30.01.2015	Lodola	Pasquali-Rausa
	Name / Nome	Name / Nome	
R. Zurlo	K. Bergmeister		
Projektkilometer / bis / a Chilometro progetto	von / da bis / a bei / al	Baukilometer / bis / a Chilometro opera	Status Documento / Stato documento
32,0+88 54,0+15			
Blatt Sito	Los Lotto	Einheit Unità	Nummer Numero
02	H61	BE	420
Dokumententyp Tipo documento		Vertrag Contratto	Nummer Codice
KLP D0700		54075	21



Bezugssystem / Sistema di riferimento:
BBT_TM_WGS84