

PIANTA PIANO PRIMO
GRUNDRISS 1. STOCK
SCALAMASSTAB 1:100

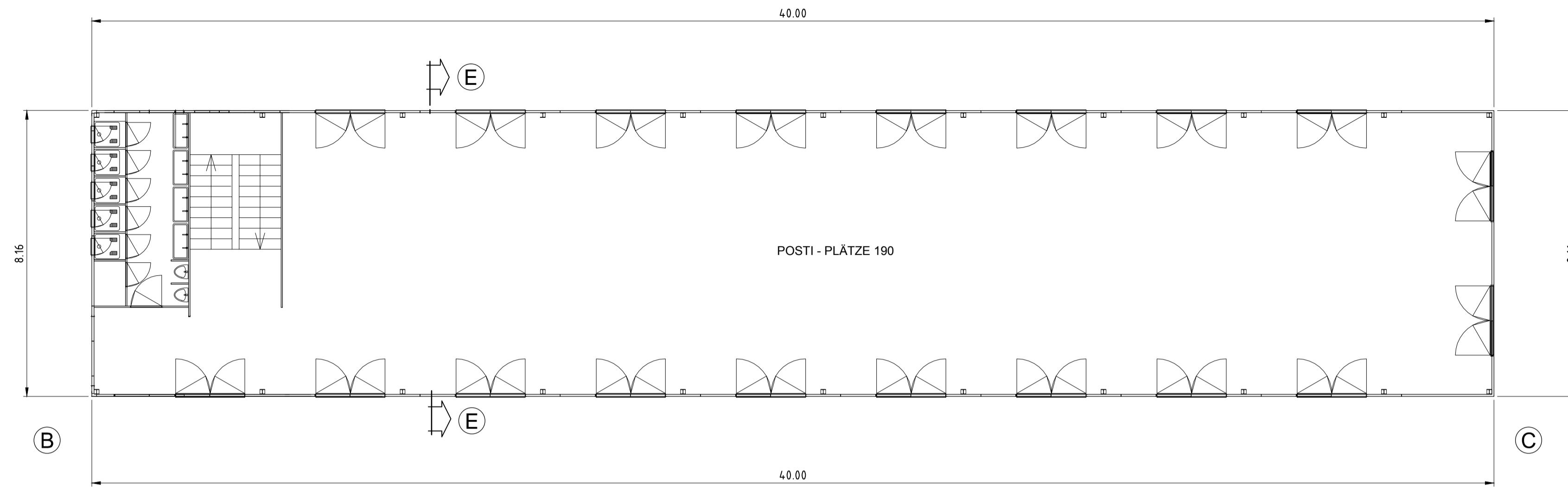

PIANTA PIANO TERRA
GRUNDRISS ERDGESCHOSS
SCALAMASSTAB 1:100

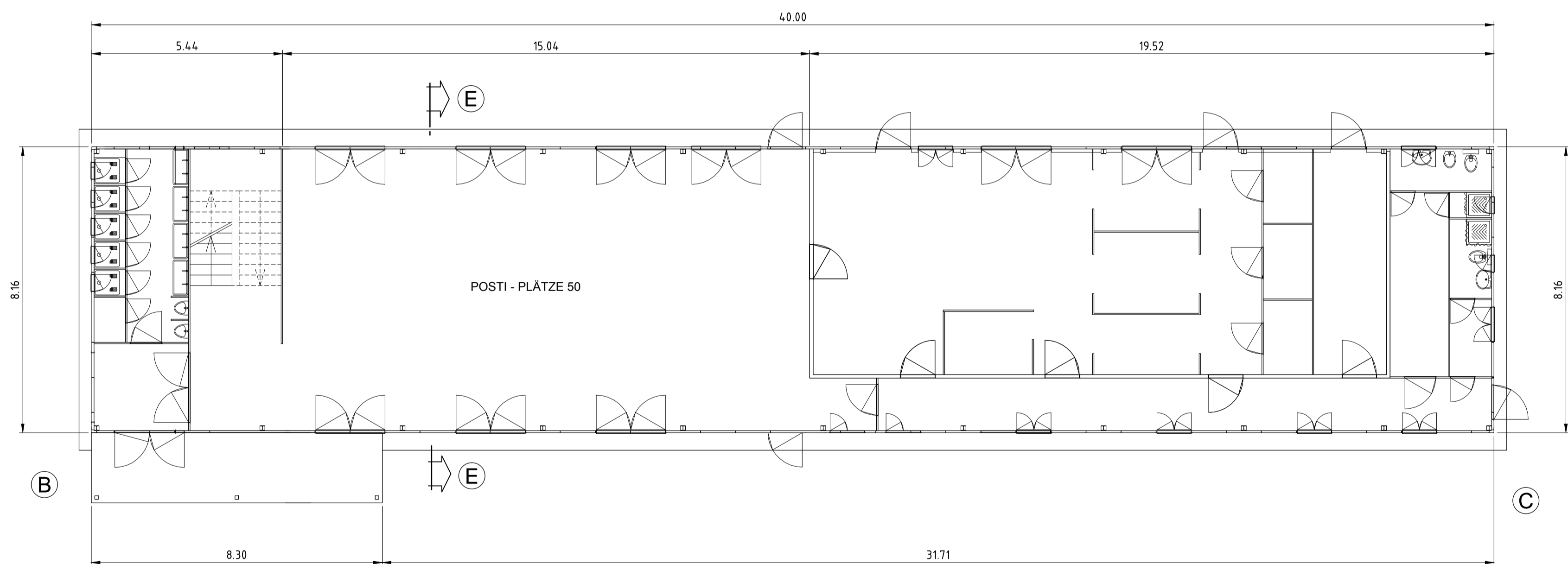

PROSPETTO BC
ANSICHT BC
SCALAMASSTAB 1:100

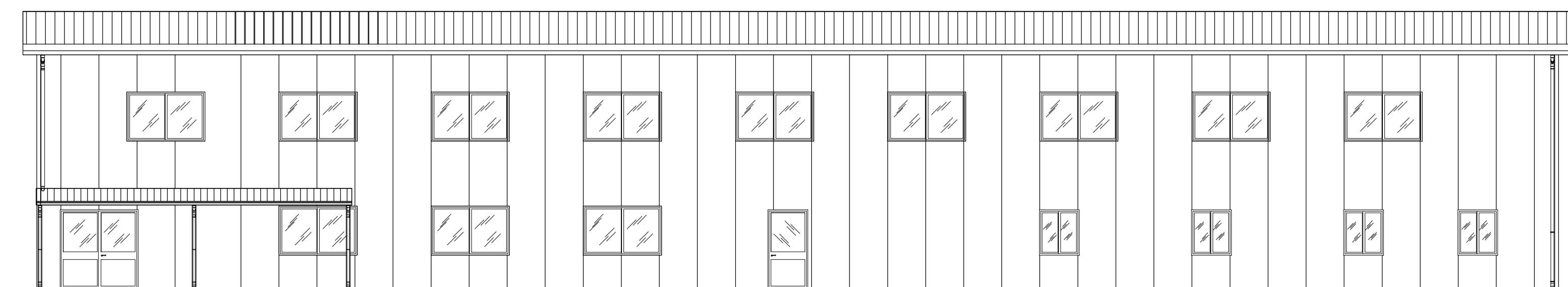

SEZIONE EE
SCHNITT EE
SCALA/MASSTAB 1:100

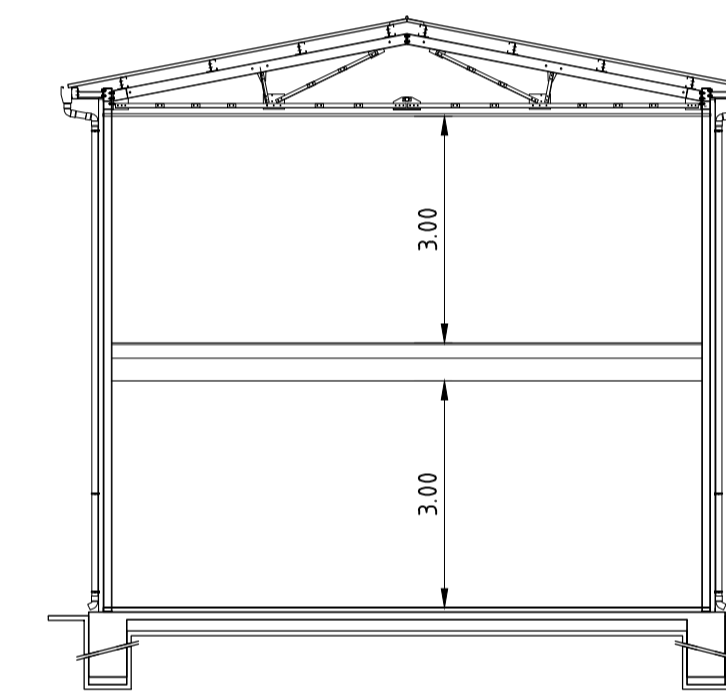

Referenzdokumente Documenti di riferimento		
02_H61_EG_400_KLP_D0700_54015	Übersichtslageplan Baustellenbereiche	Corografia ubicazione aree di cantiere
02_H61_EG_400_KLP_D0700_54020	Gesamtlageplan Bereich Mauls	Planimetria d'insieme settore Mules

Bearbeitungsstand Stato di elaborazione			
Revision Revisione	Änderungen Modifiche	Verantwortlicher Änderung Responsabile modifica	Datum Data
00	Ersversion / Prima Versione	Lodola	27.01.2014
10	Eindabgabe / Consegna Definitiva	Lodola	31.07.2014
11	Projektivvollständigung und Umsetzung der Verbesserungen aus dem Prüfverfahren / Completamento progetto e recepimento istruttoria	Lodola	09.10.2014
20	Überarbeitung infolge Dienstweisung Nr. 1 vom 17.10.2014 / Revisione a seguito ODS n°1 del 17.10.14	Lodola	04.12.2014
21	Abgabe für Ausschreibung / Emissione per Appalto	Lodola	30.01.2015

<p>Mit Beteiligung der Europäischen Union aus dem Haushalt der Transeuropäischen Verkehrsnetze finanziertes Vorhaben Opere finanziate con la partecipazione dell'Unione Europea attraverso il bilancio delle reti di trasporto trans-europee</p>			
<p>Ausbau Eisenbahnstrecke München-Verona BRENNER BASISTUNNEL Ausführungsplanung</p> <p>Potenziamento asse ferroviario Monaco - Verona GALLERIA DI BASE DEL BRENNERO Progettazione esecutiva</p>			
D0700: Bauhof Mauls 2-3		D0700: Loto Mules 2-3	
Projekteneinheit		WBS	
Baustelleneinrichtung - Basislager Sachsenklemme		Cantierizzazione - Campo base Sachsenklemme	
Dokumentenart		Tipo documento	
Lageplan		Planimetria	
Titel		Titolo	
Baustellenflächen - Bereich Mauls		Aree di cantiere - Settore Mules	
Typologie Kantine		Tipologico mensa	
<p>Regroupamento Temporaneo di Imprese 4P DIPRO/SP/SC/WS/33/Severino/2015/MAULS/16_18/02/02/01/17/18/20/20/15/17</p>		Generalplaner / Responsabile integrazioni prestazioni specialistiche Ing. Enrico Maria Pizzarotti <small>CIN. Reg. Monza n° 4 24670</small>	
Mandataria 	Mandante 	Mandante 	Mandante
Fachplaner / il progettista specialista	Fachplaner / il progettista specialista	Fachplaner / il progettista specialista	Fachplaner / il progettista specialista Ing. Federico Pasqualli <small>CIN. Reg. Monza n° 4 24670</small>
Bearbeitet / Elaborato		Datum / Data	Name / Nome
Geprüft / Verificato		30.01.2015	Lodola
		30.01.2015	Pasqualli
<p>Galleria di Base del Brennero Brennero Basistunnel BBT SE</p>		Name / Nome	Name / Nome
		R. Zurlo	K. Bergmeister
Projekt: Kilometer / Chilometro progetto	von / da 32,0+88 bis / a 54,0+15 bei / al	Bau- kilometer / Chilometro opera	von / da bis / a bei / al
Status Documento / Stato	von / da bis / a bei / al	Status Documento / Stato	von / da bis / a bei / al
Massstab / Scala	1 : 100	Massstab / Scala	1 : 100
Blatt Stato	Los Lotto	Einheit Unità	Numero Numero
02	H61	BE	420
Dokumententyp Tipo documento	Vortrag Contratto	Dokumententyp Tipo documento	Vortrag Contratto
KLP	D0700	KLP	D0700
54415	21	54415	21