

M / SCALA 1 : 100

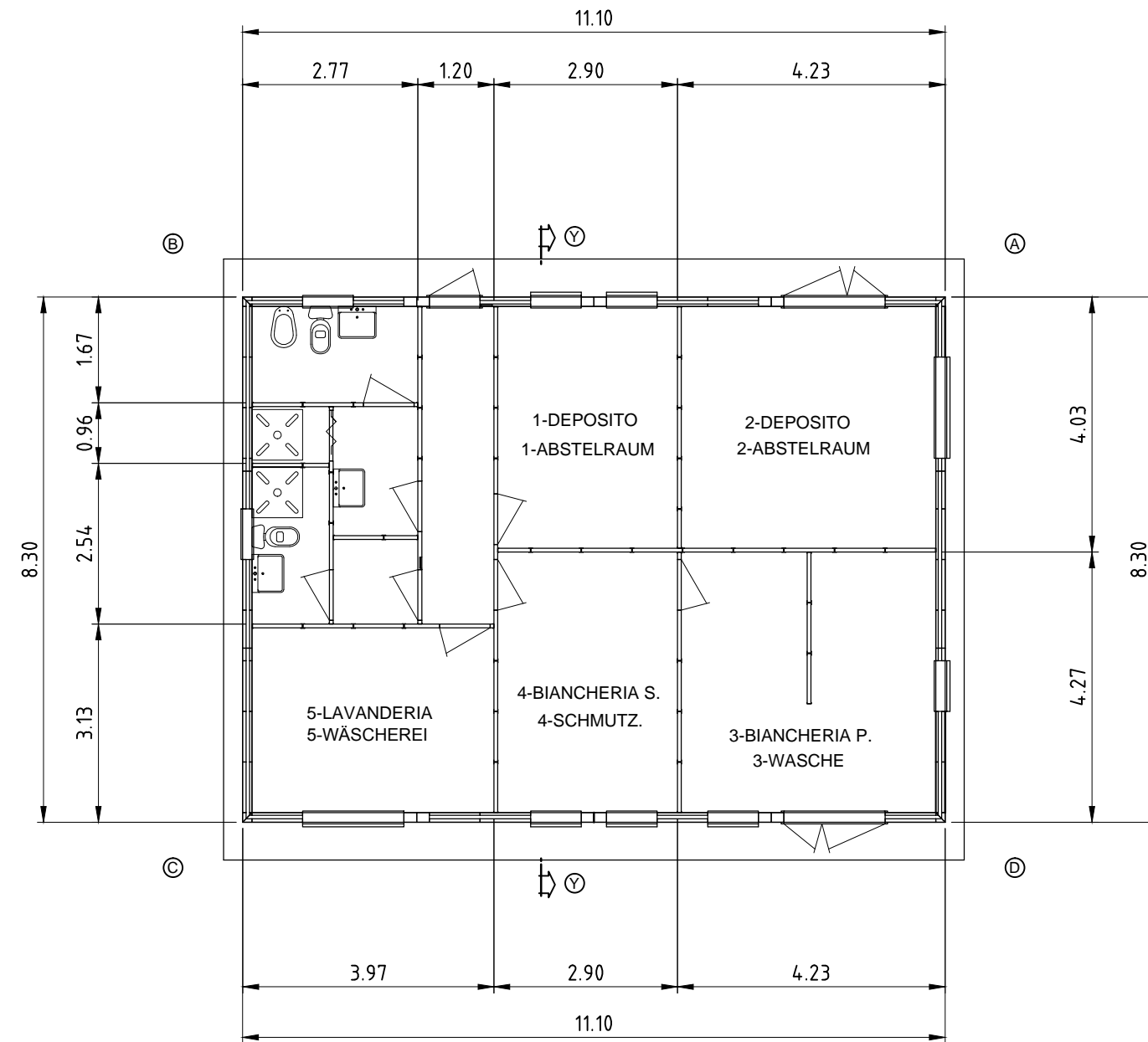

PIANTA PIANO TERRA
GRUNDRISS ERDGESCHOSS
SCALA/MASSTAB 1:100



PROSPETTO BC
ANSICHT BC
SCALA/MASSTAB 1:100

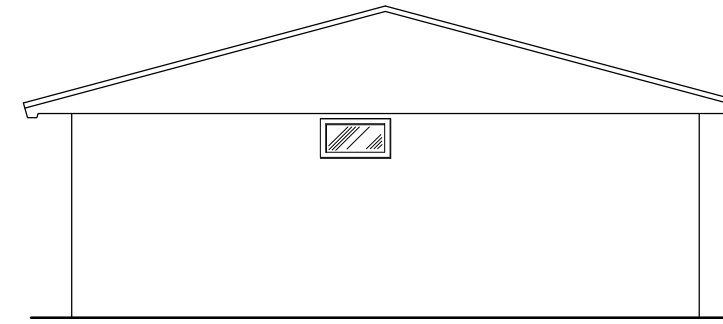

PROSPETTO AD
ANSICHT AD
SCALA/MASSTAB 1:100

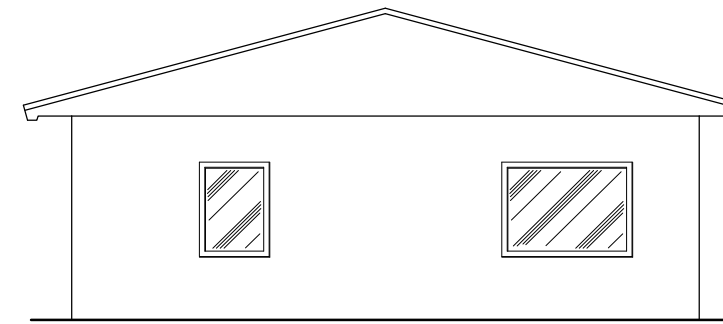

PROSPETTO CD
ANSICHT CD
SCALA/MASSTAB 1:100

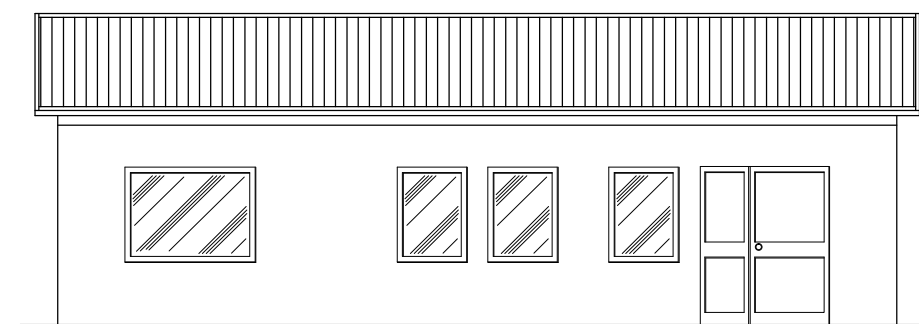

PROSPETTO AB
ANSICHT AB
SCALA/MASSTAB 1:100

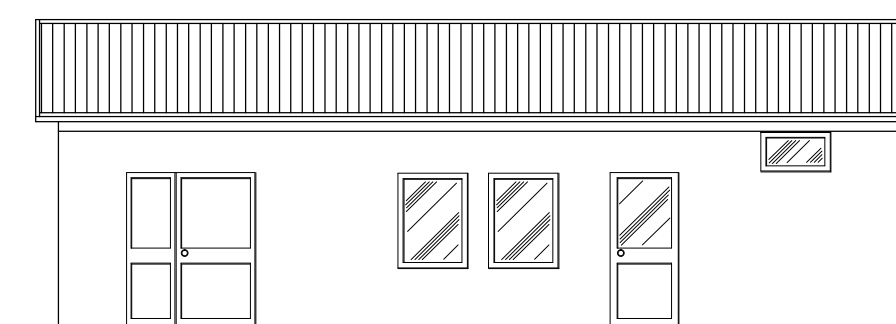

SEZIONE YY
SCHNITT YY
SCALA/MASSTAB 1:100

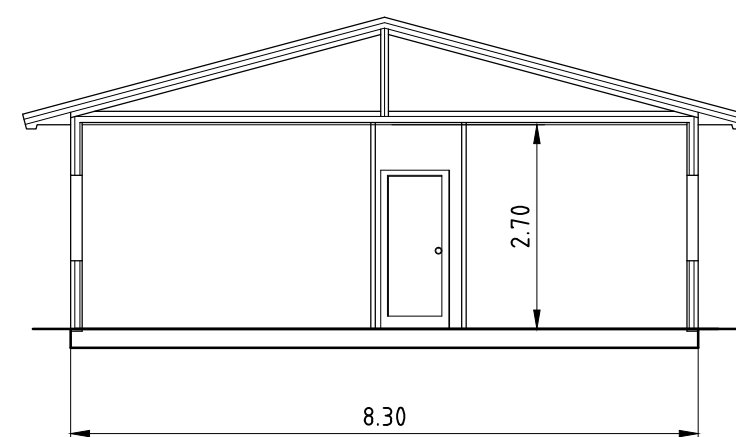

RAPPORTI AEROILLUMINANTI - LICHT-BERICHT

LOCALE	SUPERFICIE PAVIMENTO MQ.	SUPERFICIE FINESTRE MQ.	SUP. FIN. / SUP. PAV. >1/8>0.125
RAUM	BODEN-FLÄCHE MQ.	FENSTER-FLÄCHEN MQ.	FL. FENS. FL. BOD. >1/8>0.125
1	10.85	1.92	0.177
2	15.36	1.92	0.125
3	16.56	1.92	0.125
4	11.70	1.92	0.164
5	11.15	1.92	0.172

Referenzdokumente
Documenti di riferimento

02_H61_EG_400_KLP_D0700_54015	Übersichtslageplan Baustellenbereiche	Corografia ubicazione aree di cantiere
02_H61_EG_400_KLP_D0700_54020	Gesamtlageplan Bereich Mauls	Planimetria d'insieme settore Mules

Bearbeitungsstand
Stato di elaborazione

Revision	Änderungen	Verantwortlicher Änderung	Datum
Revisione	Modifiche	Responsabile modifica	Data
00	Erstversion / Prima Versione	Lodola	27.01.2014
10	Endabgabe / Consegna Definitiva	Lodola	31.07.2014
11	Projektvollständigung und Umsetzung der Verbesserungen aus dem Prüfverfahren / Completamento progetto e recepimento istruttoria	Lodola	09.10.2014
20	Überarbeitung infolge Dienstweisung Nr. 1 vom 17.10.2014 / Revisione a seguito ODS n°1 del 17.10.14	Lodola	04.12.2014
21	Abgabe für Ausschreibung / Emissione per Appalto	Lodola	30.01.2015



Mit Beteiligung der Europäischen Union aus dem Haushalt der Transeuropäischen Verkehrsnetze finanziertes Vorhaben
Opera finanziata con la partecipazione dell'Unione Europea attraverso il bilancio delle reti di trasporto transeuropee



**Ausbau Eisenbahnachse München-Verona
BRENNER BASISTUNNEL**
Ausführungsplanung

**Potenziamento asse ferroviario Monaco - Verona
GALLERIA DI BASE DEL BRENNERO**
Progettazione esecutiva

D0700: Baulos Mauls 2-3	D0700: Lotto Mules 2-3
Projekteinheit	WBS
Baustelleneinrichtung - Basislager Sachsenklemme	Cantierizzazione - Campo base Sachsenklemme
Dokumentenart	Tipo documento
Lageplan	Planimetria
Titel	Titolo
Baustellenflächen - Bereich Mauls	Aree di cantiere - Settore Mules
Typologie Lager- und Waschraum	Tipologico magazzino-lavanderia



Responsabile integrazioni prestazioni specialistiche
Ing. Enrico Maria Pizzarotti
Ord. Paga. Milano N° 2 20470

Mandataria	Mandante	Mandante	Mandante
			
Fachplaner / il progettista specialista	Fachplaner / il progettista specialista	Fachplaner / il progettista specialista	Fachplaner / il progettista specialista
			Ing. Federico Pasquali Ord. Paga. Bolzano N° 880

Bearbeitet / Elaborato	Datum / Data	Name / Nome	Gesellschaft / Società
Gepprüft / Verificato	30.01.2015	Lodola	Pasquali-Rausa
	30.01.2015	Pasquali	Pasquali-Rausa



Name / Nome
R. Zurlo

Name / Nome
K. Bergmeister

Projekt	Bau-	Status	Massstab /
Kilometer / bis / a	Kilometer / bis / a	Dokument /	Scala
Chilometro / progetto	Chilometro / opera	Stato documento	1 : 100
von / da 32.0+88	von / da 54.0+15	von / da	
bei / al	bei / al	bei / al	

Staat	Los	Einheit	Nummer	Dokumentenart	Vertrag	Nummer	Revision
02	H61	BE	420	KLP	D0700	54430	21

0.46m²