

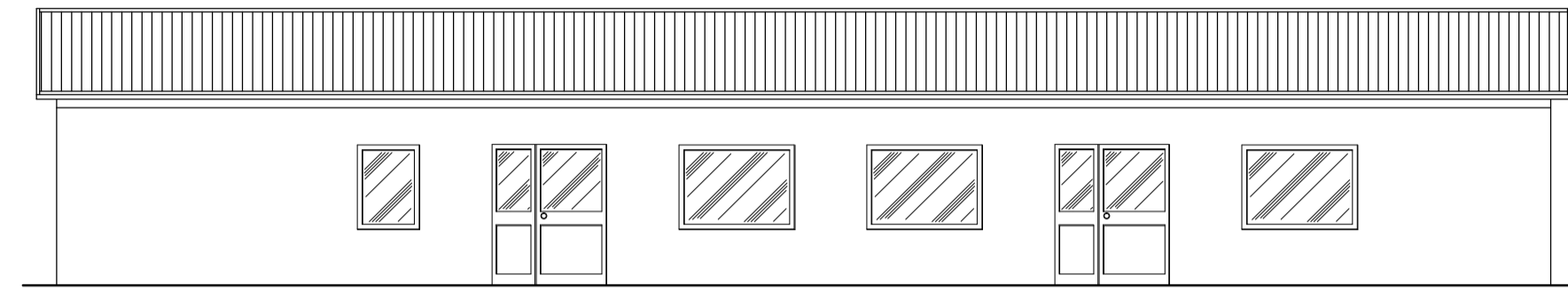

PROSPETTO AB
ANSICHT AB
SCALA/MASSTAB 1:100

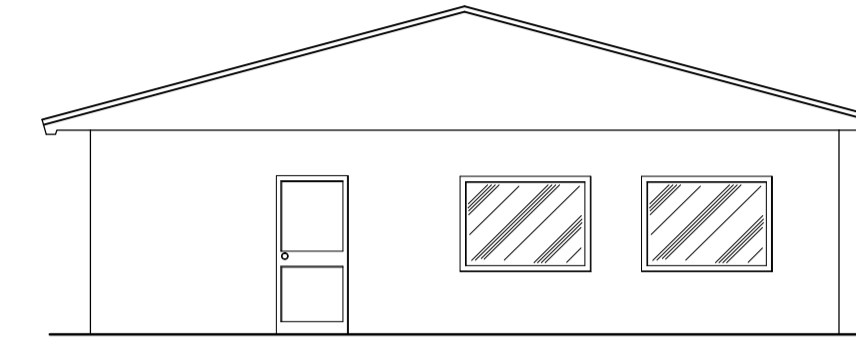

PROSPETTO DA
ANSICHT DA
SCALA/MASSTAB 1:100



PROSPETTO CD
ANSICHT CD
SCALA/MASSTAB 1:100

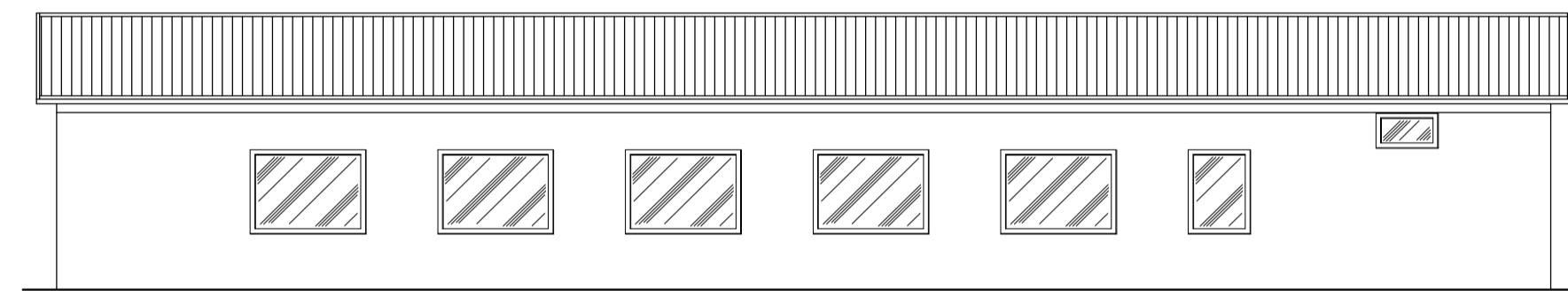

PROSPETTO BC
ANSICHT BC
SCALA/MASSTAB 1:100

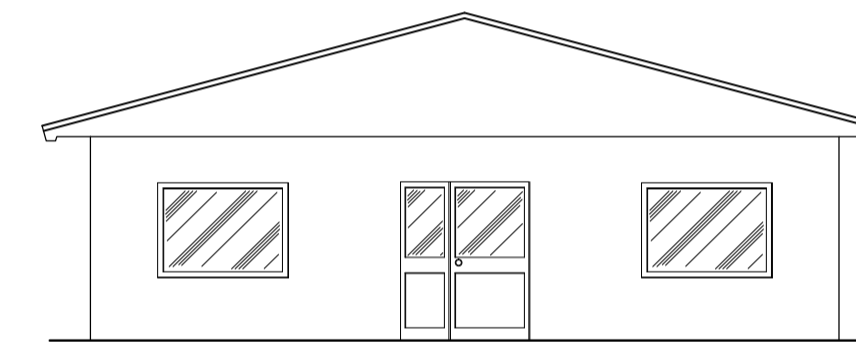

PIANTA PIANO TERRA
GRUNDRISS ERDGESCHOSS
SCALA/MASSTAB 1:100

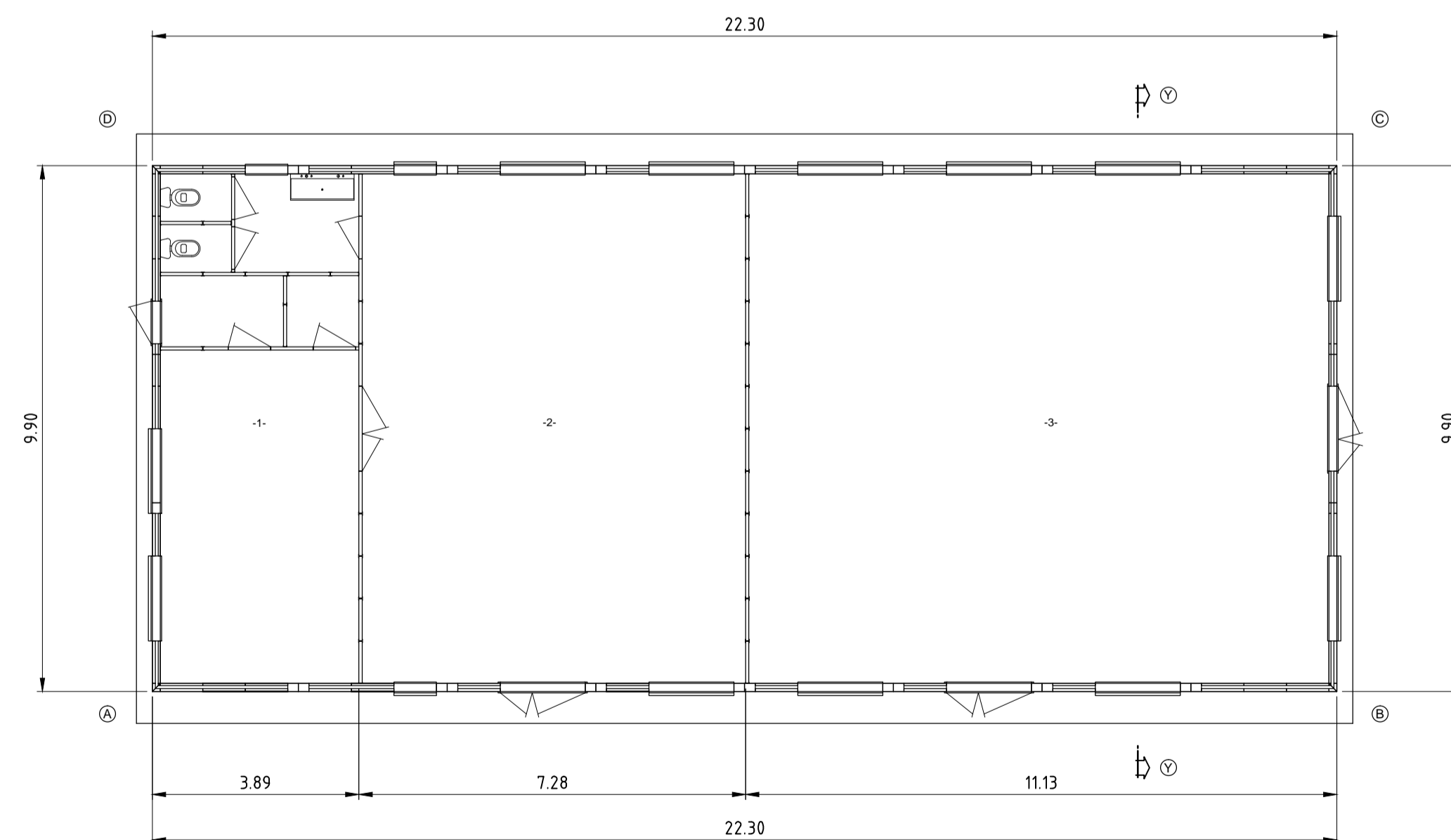

SEZIONE YY
SCHNITT YY
SCALA/MASSTAB 1:100

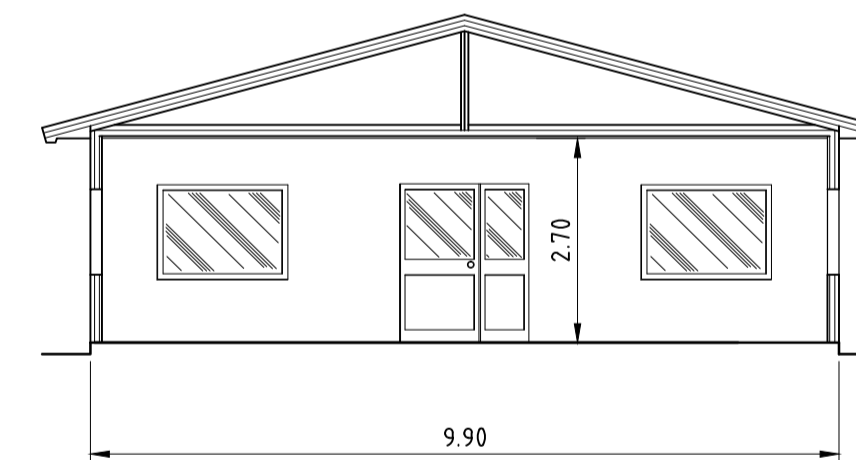

LOCALE	SUPERFICIE PAVIMENTO MQ.	SUPERFICIE FINESTRE MQ.	SUP.FIN./SUP.PAV. >1/8>0.125
RAUM	BODEN-FLÄCHE MQ.	FENSTER-FLÄCHER MQ.	FL. FENS. FL. BOD. >1/8>0.125
1	23.36	3.84	0.164
2	69.50	8.96	0.128
3	104.8	16.64	0.159

Referenzdokumente Documenti di riferimento		
02_H61_EG_400_KLP_D0700_54015	Übersichtslageplan Baustellenbereiche	Corografia ubicazione aree di cantiere
02_H61_EG_400_KLP_D0700_54025	Gesamtanlageplan Bereich Franzensfeste	Planimetria d'insieme settore Fortezza
02_H61_BE_430_KBE_D0700_54465	Lageplan Basislager Hotel Post	Planimetria campo base albergo Posta

Bearbeitungsstand Stato di elaborazione				
Revision	Revisions	Änderungen Modifiche	Verantwortlicher Änderung Responsabile modifica	Datum Data
00	Erstversion / Prima Versione		Lodola	27.01.2014
10	Endabgabe / Consegna Definitiva		Lodola	31.07.2014
11	Projektvervollständigung und Umsetzung der Verbesserungen aus dem Prüfverfahren / Completamento progetto e recepimento istruttoria		Lodola	09.10.2014
20	Überarbeitung infolge Dienstweisung Nr. 1 vom 17.10.2014 / Revisione a seguito ODS n°1 del 17.10.14		Lodola	04.12.2014
21	Abgabe für Ausschreibung / Emissione per Appalto		Lodola	30.01.2015

Mit Beteiligung der Europäischen Union aus dem Haushalt der Transeuropäischen Verkehrsnetze finanziertes Vorhaben
Opera finanziata con la partecipazione dell'Unione Europea attraverso il bilancio delle reti di trasporto transeuropee

Ausbau Eisenbahnstrecke München-Verona
BRENNER BASISTUNNEL
Ausführungsplanung

Potenziamento asse ferroviario Monaco - Verona
GALLERIA DI BASE DEL BRENNERO
Progettazione esecutiva

D0700: Bauhaus Mauts 2-3	D0700: Lotto Mules 2-3												
Projekteinheit	WBS												
Baustelleneinrichtung - Basislager Hotel Post	Cantierizzazione - Campo base albergo Posta												
Dokumententyp	Typo documento												
Lageplan	Planimetria												
Titel	Titolo												
Baustellenflächen - Bereich Franzensfeste	Aree di cantiere - Settore Fortezza												
Typologie Unterhaltungs- und Schulungsraum	Tipologico locale ricreazione e formazione												
<p style="font-size: 6px;">Raggruppamento Temporaneo di Imprese 4P RTI 4P S.p.A. Via C.S. Saverio 5 20125 Milano, Tel. +39 02 50591911 Fax. +39 02 50591912</p>													
<p>Generalplaner / Responsabile integrazioni prestazioni specialistiche</p> <p>Ing. Enrico Maria Pizzarotti Ord. Ingg. Milano N° A. 29470</p>													
<p style="font-size: 6px;">Mandataria PRO TIER Progettazione Ingegneria</p>	<p style="font-size: 6px;">Mandante PÖRY</p>												
<p style="font-size: 6px;">Mandante pini swiss engineers</p>	<p style="font-size: 6px;">Mandante PASQUALI-RAUSA ENGINEERING S.r.l.s.n.a.r.l.</p>												
<p>Fachplaner / il progettista specialista</p>	<p>Fachplaner / il progettista specialista</p>												
<p>Fachplaner / il progettista specialista</p>	<p>Fachplaner / il progettista specialista</p>												
<table border="1" style="width: 100%; font-size: 8px; border-collapse: collapse;"> <thead> <tr> <th>Bearbeitet / Elaborato</th> <th>Datum / Data</th> <th>Name / Nome</th> <th>Gesellschaft / Società</th> </tr> </thead> <tbody> <tr> <td>Geprüft / Verificato</td> <td>30.01.2015</td> <td>Lodola</td> <td>Pasquali-Rausa</td> </tr> <tr> <td></td> <td>30.01.2015</td> <td>Pasquali</td> <td>Pasquali-Rausa</td> </tr> </tbody> </table>		Bearbeitet / Elaborato	Datum / Data	Name / Nome	Gesellschaft / Società	Geprüft / Verificato	30.01.2015	Lodola	Pasquali-Rausa		30.01.2015	Pasquali	Pasquali-Rausa
Bearbeitet / Elaborato	Datum / Data	Name / Nome	Gesellschaft / Società										
Geprüft / Verificato	30.01.2015	Lodola	Pasquali-Rausa										
	30.01.2015	Pasquali	Pasquali-Rausa										
<p style="font-size: 6px;">Galleria di Base del Brennero Brenner Basistunnel BBT SE</p>													
<p>Name / Nome</p> <p>R. Zurlo</p>	<p>Name / Nome</p> <p>K. Bergmeister</p>												
Projekt- kilometer / Chilometro bis / a bei / al	von / da 32,0+88 54,0+15 bei / al	Bau- kilometer / Chilometro bis / a bei / al	Status Dokument / Stato documento	Massstab / Scala 1 : 100									
Staat Stato	Los Lotto	Einheit Unità	Nummer Numero	Dokumententyp Tipo documento	Vertrag Contratto	Nummer Codice	Revision Revisione						
02	H61	BE	430	KLP	D0700	54500	21						