

PIANTA PIANO TERRA
 GRUNDRISS ERDGESCHOSS
 SCALA/MASSTAB 1:100

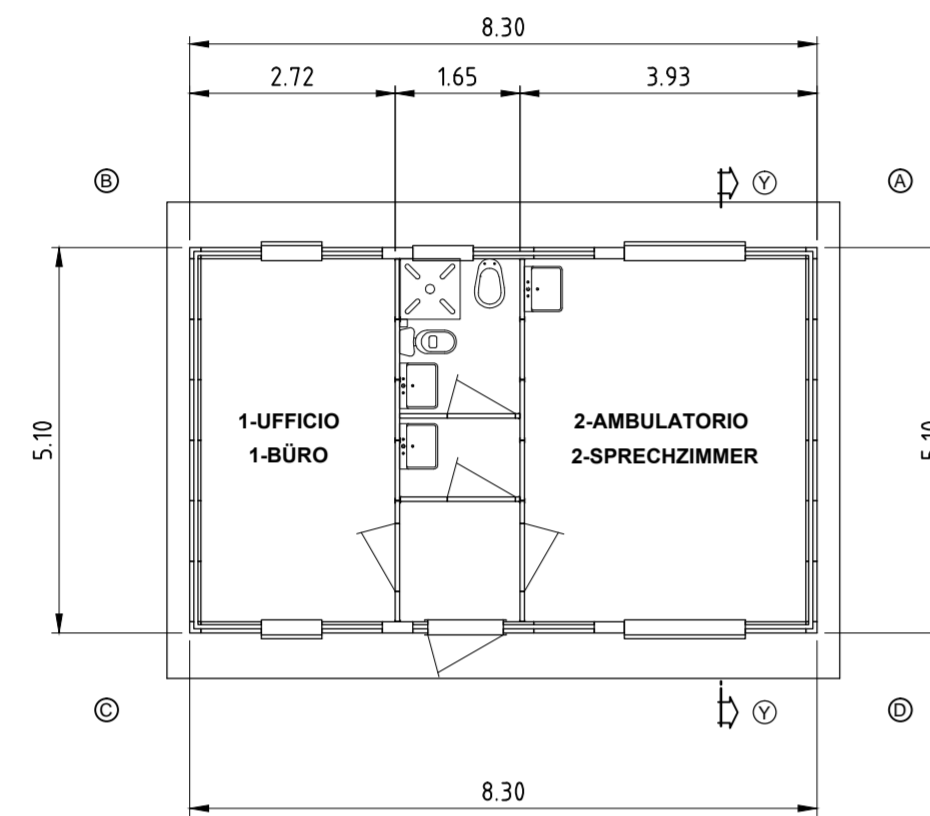

PROSPETTO AB
 ANSICHT AB
 SCALA/MASSTAB 1:100

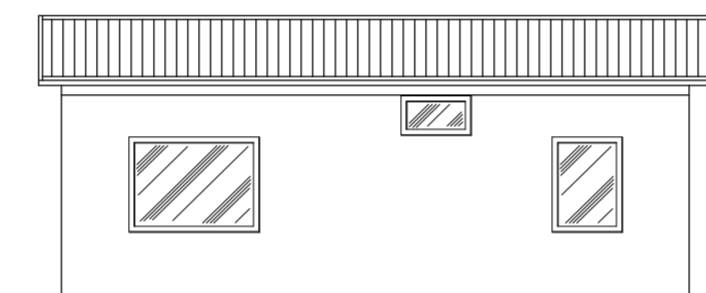

PROSPETTO AD
 ANSICHT AD
 SCALA/MASSTAB 1:100

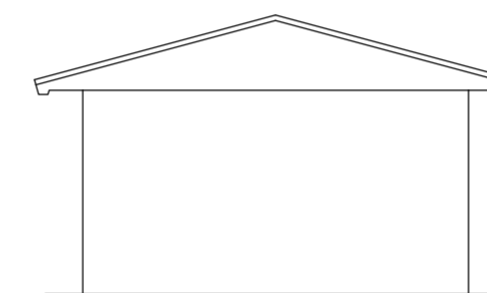

PROSPETTO CD
 ANSICHT CD
 SCALA/MASSTAB 1:100

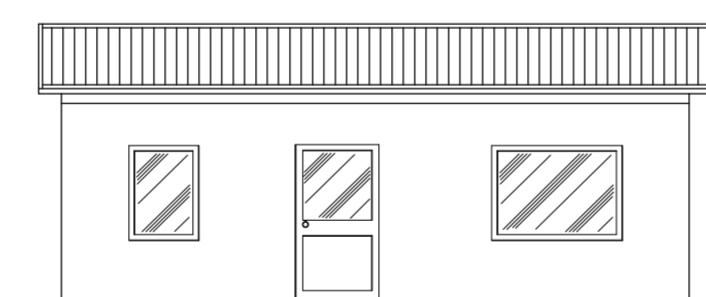

SEZIONE YY
 SCHNITT YY
 SCALA/MASSTAB 1:100

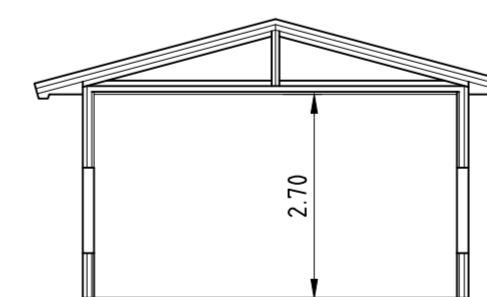

LOCALE	SUPERFICIE PAVIMENTO MQ.	SUPERFICIE FINESTRE MQ.	SUP. FIN./ SUP. PAV. >1/8>0.125
RAUM	BODEN-FLÄCHE MQ.	FENSTER-FLÄCHER MQ.	FL. FENS. FL. BOD. >1/8>0.125
1	12.33	1.92	0.156
2	18.10	3.84	0.212

Referenzdokumente
Documenti di riferimento

02_H61_EG_400_KLP_D0700_54015	Übersichtslageplan Baustellenbereiche	Corografia ubicazione aree di cantiere
02_H61_EG_400_KLP_D0700_54025	Gesamtanlageplan Bereich Franzensfeste	Planimetria d'insieme settore Fortezza
02_H61_BE_430_KBE_D0700_54465	Lageplan Basislager Hotel Post	Planimetria campo base albergo Posta

Bearbeitungsstand
Stato di elaborazione

Revisione	Änderungen / Modifiche	Verantwortlicher Änderung / Responsabile modifica	Datum / Data
00	Erstversion / Prima Versione	Lodola	27.01.2014
10	Endabgabe / Consegna Definitiva	Lodola	31.07.2014
11	Projektvervollständigung und Umsetzung der Verbesserungen aus dem Prüfverfahren / Completamento progetto e recepimento assestua	Lodola	09.10.2014
20	Überarbeitung infolge Dienststanweisung Nr. 1 vom 17.10.2014 / Revisione a seguito ODS n°1 del 17.10.14	Lodola	04.12.2014
21	Abgabe für Ausschreibung / Emissione per Appalto	Lodola	30.01.2015



Mit Beteiligung der Europäischen Union aus dem Haushalt der Transeuropäischen Verkehrsnetze finanziertes Vorhaben
 Opera finanziata con la partecipazione dell'Unione Europea attraverso il bilancio delle reti di trasporto transeuropee



Ausbau Eisenbahnstrecke München-Verona
BRENNER BASISTUNNEL
 Ausführungsplanung

Potenziamento asse ferroviario Monaco - Verona
GALLERIA DI BASE DEL BRENNERO
 Progettazione esecutiva

D0700: Baulos Mauls 2-3	D0700: Lotto Mules 2-3		
Projekteinheit	WBS		
Baustelleneinrichtung - Basislager Hotel Post	Cantierizzazione - Campo base albergo Posta		
Dokumententart	Tipo documento		
Lageplan	Planimetria		
Titel	Titolo		
Baustellenflächen - Bereich Franzensfeste	Aree di cantiere - Settore Fortezza		
Typologie Sanitätsraum	Tipologico infermeria		
 RTI 4P <small>Aggregamento Temporaneo di Imprese AP 02/P/001/01/02/03/04/05/06/07/08/09/10/11/12/13/14/15/16/17/18/19/20/21/22/23/24/25/26/27/28/29/30/31/32/33/34/35/36/37/38/39/40/41/42/43/44/45/46/47/48/49/50/51/52/53/54/55/56/57/58/59/60/61/62/63/64/65/66/67/68/69/70/71/72/73/74/75/76/77/78/79/80/81/82/83/84/85/86/87/88/89/90/91/92/93/94/95/96/97/98/99/100</small>	Generalplaner / Responsabile integrazioni prestazioni specialistiche Ing. Enrico Maria Pizzarotti Ord. Ingg. Milano N° A.29470		
Mandataria  PRO ITER <small>Progettazione e Direzione Lavori</small>	Mandante  POÏRY	Mandante  pini swiss engineers	Mandante  PASQUALI-RAUSA ENGINEERING S.p.A.
Fachplaner / il progettista specialista	Fachplaner / il progettista specialista	Fachplaner / il progettista specialista	Fachplaner / il progettista specialista
			Ing. Federico Pasquali Ord. Ingg. Bologna N° 680
	Datum / Data	Name / Nome	Gesellschaft / Società
Bearbeitet / Elaborato	30.01.2015	Lodola	Pasquali-Rausa
Geprüft / Verificato	30.01.2015	Pasquali	Pasquali-Rausa
 BBT Galleria di Base del Brennero Brenner Basistunnel BBT SE	Name / Nome	Name / Nome	
	R. Zurlo	K. Bergmeister	
Projekt- kilometer / bis / a / Chilometro progetto	von / da / 32,0+88 / bis / a / 54,0+15 / bei / al	Bau- kilometer / Chilometro opera	von / da / bis / a / bei / al
Staat	Los	Einheit	Nummer
02	H61	BE	430
			Status Dokument / Tipo documento
			KLP
			D0700
			Vertrag / Contratto
			54505
			Nummer / Codice
			21
			Revision / Revisione