

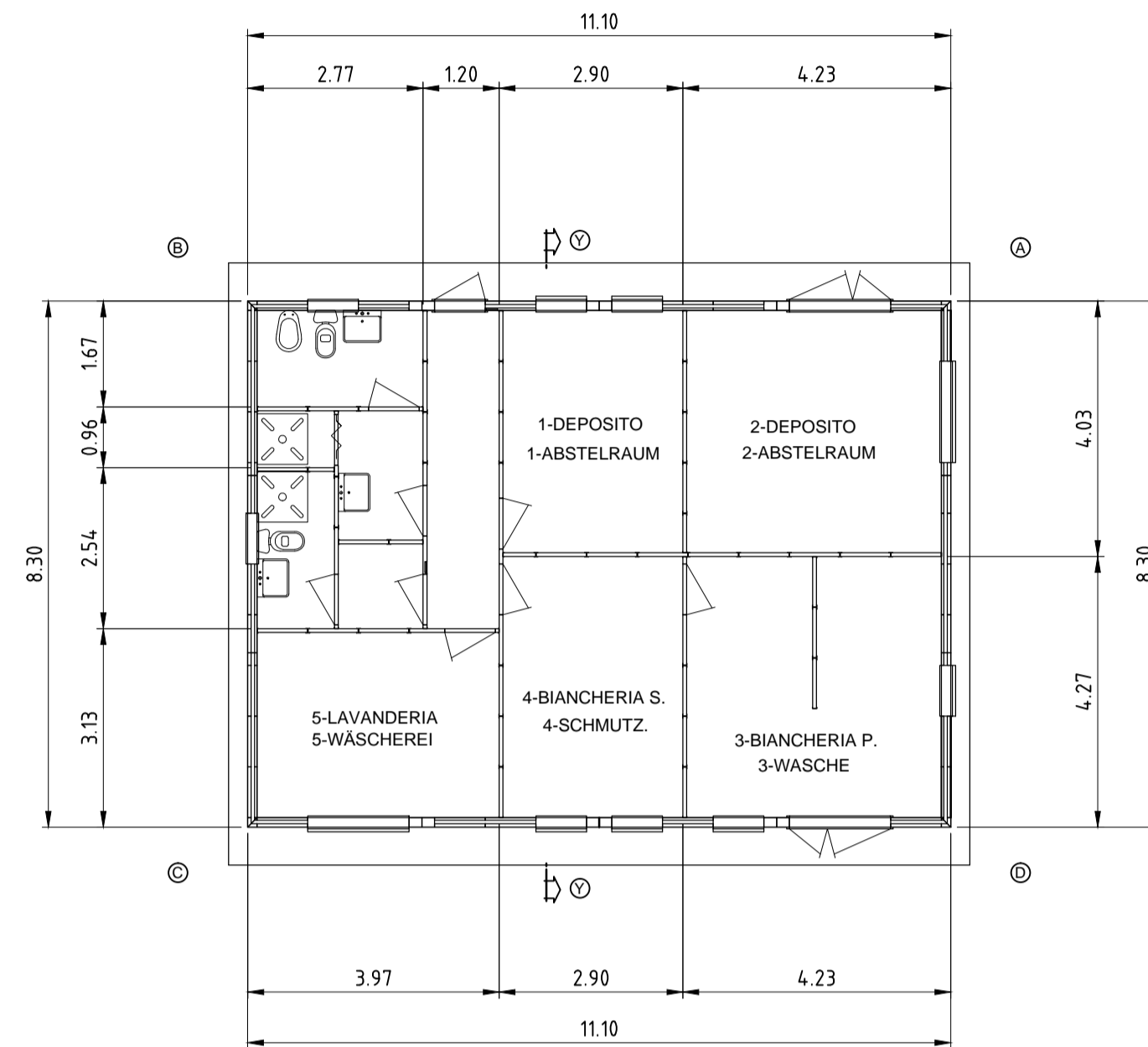

PIANTA PIANO TERRA  
GRUNDRISS ERDGESCHOSS  
SCALA/MASSTAB 1:100

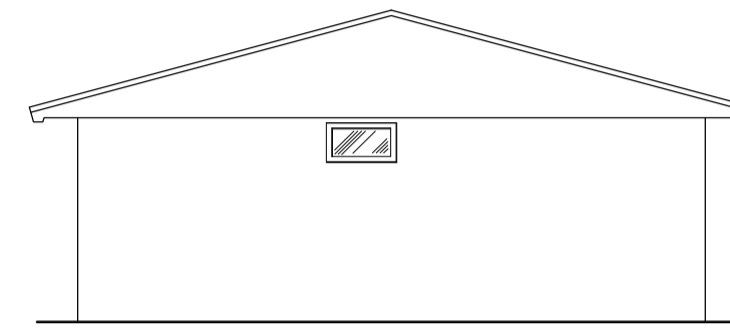

PROSPETTO BC  
ANSICHT BC  
SCALA/MASSTAB 1:100



PROSPETTO AD  
ANSICHT AD  
SCALA/MASSTAB 1:100

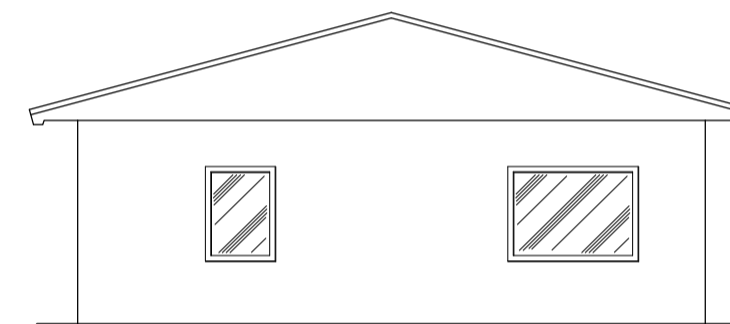

PROSPETTO CD  
ANSICHT CD  
SCALA/MASSTAB 1:100

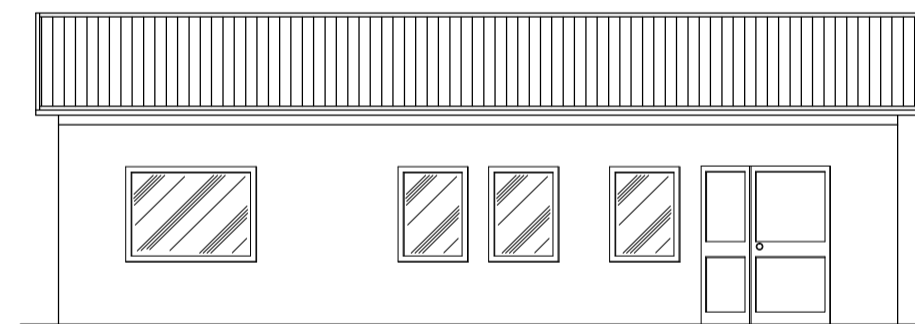

PROSPETTO AB  
ANSICHT AB  
SCALA/MASSTAB 1:100

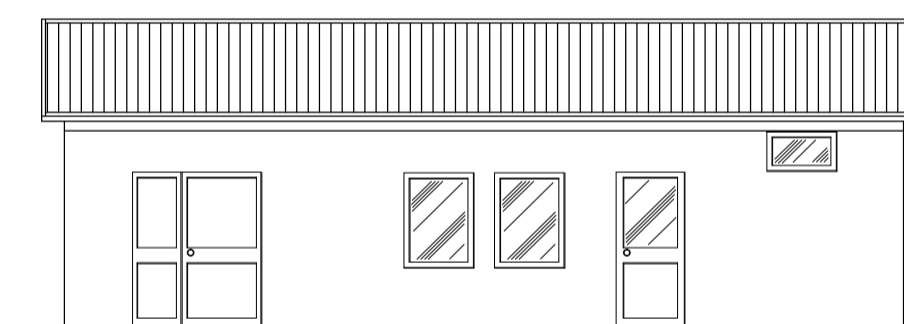

SEZIONE YY  
SCHNITT YY  
SCALA/MASSTAB 1:100

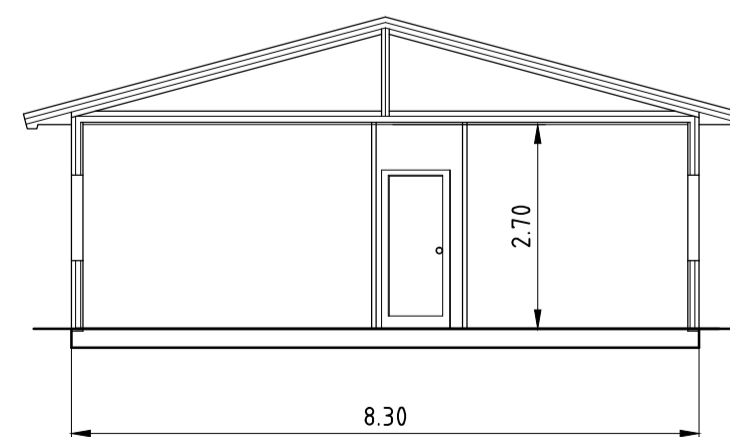

RAPPORTI AEROILLUMINANTI - LICHT-BERICHT

LOCALE	SUPERFICIE PAVIMENTO MQ.	SUPERFICIE FINESTRE MQ.	SUP.FIN./ SUP.PAV. >1/8>0.125
RAUM	BODEN- FLÄCHE MQ.	FENSTER- FLÄCHER MQ.	FL. FENS. FL. BOD. >1/8>0.125
1	10.85	192	0.177
2	15.36	192	0.125
3	16.56	192	0.125
4	11.70	192	0.164
5	11.15	192	0.172

**Referenzdokumente**  
Documenti di riferimento

02_H61_EG_400_KLP_D0700_54015	Übersichtslageplan Baustellenbereiche	Corografia ubicazione aree di cantiere
02_H61_EG_400_KLP_D0700_54025	Gesamtanlageplan Bereich Franzensfeste	Planimetria d'insieme settore Fortezza
02_H61_BE_430_KBE_D0700_54465	Lageplan Basislager Hotel Post	Planimetria campo base albergo Posta

**Bearbeitungsstand**  
Stato di elaborazione

Revision	Änderungen / Modifiche	Verantwortlicher Änderung / Responsabile modifica	Datum / Data
00	Erstversion / Prima Versione	Lodola	27.01.2014
10	Endabgabe / Consegna Definitiva	Lodola	31.07.2014
11	Projektvollständigung und Umsetzung der Verbesserungen aus dem Prüfverfahren / Completamento progetto e recepimento istruttoria	Lodola	09.10.2014
20	Überarbeitung infolge Dienstanweisung Nr. 1 vom 17.10.2014 / Revisione a seguito ODS n°1 del 17.10.14	Lodola	04.12.2014
21	Abgabe für Ausschreibung / Emissione per Appalto	Lodola	30.01.2015

Mit Beteiligung der Europäischen Union aus dem Haushalt der Transzeuropäischen Verkehrsnetze finanziertes Vorhaben  
Opera finanziata con la partecipazione dell'Unione Europea attraverso il bilancio delle reti di trasporto transeuropee

**Ausbau Eisenbahnstrecke München-Verona**  
**BRENNER BASISTUNNEL**  
Ausführungsplanung

**Potenziamento asse ferroviaria Monaco - Verona**  
**GALLERIA DI BASE DEL BRENNERO**  
Progettazione esecutiva

D0700: Baulos Mauls 2-3      D0700: Lotto Mules 2-3

Projekteinheit: WBS  
Baustelleneinrichtung - Basislager Hotel Post      Cantierizzazione - Campo base albergo Posta

Dokumententyp: Typo documento  
Lageplan      Planimetria

Titel: Baustellenflächen - Bereich Franzensfeste      Aree di cantiere - Settore Fortezza  
Typologie Lager- und Waschräume      Tipologico magazzino-lavanderia

Generalplaner / Responsabile integrazioni prestazioni specialistiche  
Ing. Enrico Maria Pizzarotti  
Ord. Ingg. Milano N° 4 28470

Mandataria	Mandante	Mandante	Mandante
Fachplaner / il progettista specialista	Fachplaner / il progettista specialista	Fachplaner / il progettista specialista	Fachplaner / il progettista specialista
			Ing. Federico Pasquali Ord. Ingg. Bergamo N° 680

Bearbeitet / Elaborato	Datum / Data	Name / Nome	Gesellschaft / Società
Geprüft / Verificato	30.01.2015	Lodola	Pasquali-Rausa
	30.01.2015	Pasquali	Pasquali-Rausa

Projekt-kilometer / Stato progetto	von / da / bis / a / Chiamato progetto	32,0+88 / 54,0+15	von / da / bis / a / Chiamato opera	Status / Documento / Tipo documento	Massstab / Scala
					1 : 100

Staat	Los	Einheit	Nummer	Dokumententyp	Vertrag	Nummer	Revision
02	H61	BE	430	KLP	D0700	54510	21

0.48m²