

PIANTA
 GRUNDRISS
 SCALA/MASSTAB 1:100

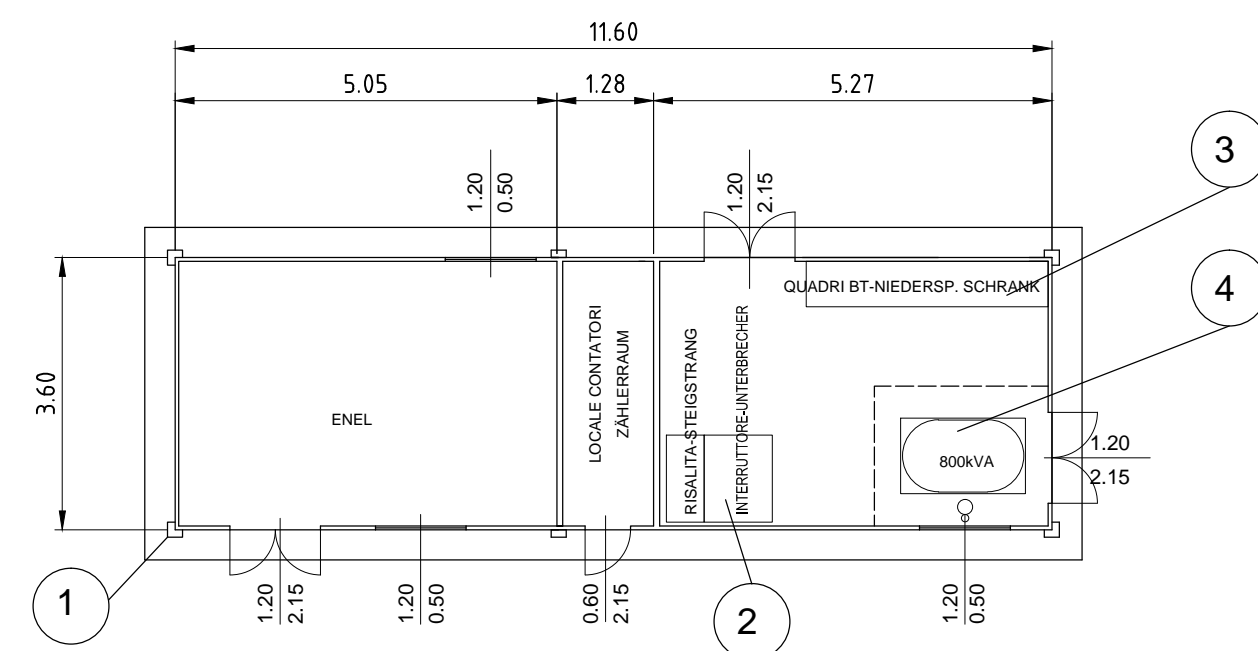

LEGENDA - LEGENDE

Pos.-Pos	Q.ta-Menge	Descrizione - Beschreibung	Marca-Marca	Tipo-Typ	Note-Anmerkung
1	1	CABINA IN C.A.V.-KABINE IN STAHLBETON		11.50x3.50m	INTERNE-INTERN
2	1	SCOMPARTI MT - ABTEILE 15kV			
3	1	QUADRO B.T.-NIEDERSP. SCHRANK			
4	1	TRASFORMATORE M.T./b.t. - TRASF. MITTEL SP 800KVA			IN RESINA-IN HARZ

Referenzdokumente
 Documenti di riferimento

Identificativo	Descrizione	Contenuto
02_H61_EG_400_KLP_D0700_54015	Übersichtslageplan Baustellenbereiche	Corografia ubicazione aree di cantiere
02_H61_EG_400_KLP_D0700_54025	Gesamtlageplan Bereich Franzensfeste	Planimetria d'insieme settore Fortezza
02_H61_BE_430_KBE_D0700_54465	Lageplan Basislager Hotel Post	Planimetria campo base albergo Posta

Bearbeitungsstand
 Stato di elaborazione

Revisione	Descrizione	Azioni	Responsabile	Data
00	Erstversion / Prima Versione		Lodola	27.01.2014
10	Endabgabe / Consegna Definitiva		Lodola	31.07.2014
11	Projektvervollständigung und Umsetzung der Verbesserungen aus dem Prüfverfahren / Completamento progetto e recepimento istruttoria		Lodola	09.10.2014
20	Überarbeitung infolge Dienstweisung Nr. 1 vom 17.10.2014 / Revisione a seguito ODS n°1 del 17.10.14		Lodola	04.12.2014
21	Abgabe für Ausschreibung / Emissione per Appalto		Lodola	30.01.2015

PIANTA TUBAZIONI
 GRUNDRISS RÖHRE
 SCALA/MASSTAB 1:100

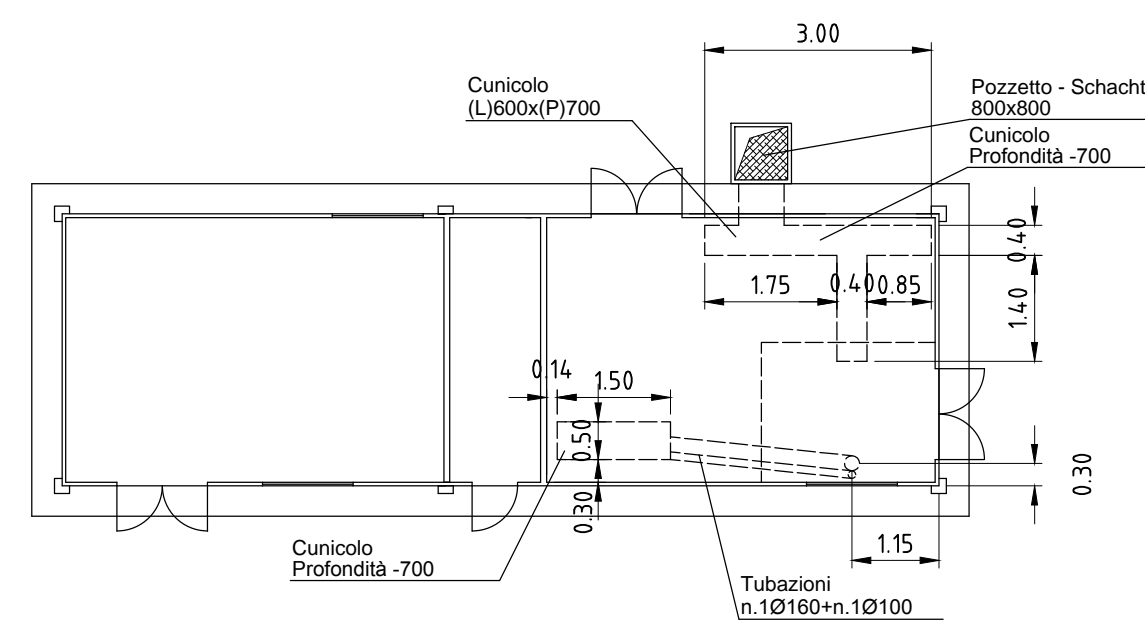

PROSPETTO
 ANSICHT
 SCALA/MASSTAB 1:100

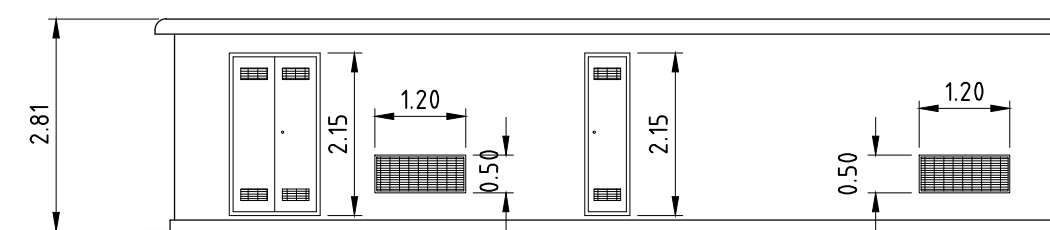

Mit Beteiligung der Europäischen Union aus dem Haushalt der Transeuropäischen Verkehrsnetze finanziertes Vorhaben
 Opera finanziata con la partecipazione dell'Unione Europea attraverso il bilancio delle reti di trasporto transeuropee

BBT
 BENTON & BOWEN

**Ausbau Eisenbahnachse München-Verona
 BRENNER BASISTUNNEL
 Ausführungsplanung**

*Potenziamento asse ferroviario Monaco - Verona
 GALLERIA DI BASE DEL BRENNERO
 Progettazione esecutiva*

D0700: Baulos Mauls 2-3	D0700: Lotto Mules 2-3
Projekteinheit	WBS
Baustelleneinrichtung - Basislager Hotel Post	Cantierizzazione - Campo base albergo Posta
Dokumentenart	Tipo documento
Lageplan	Planimetria
Titel	Titolo
Baustellenflächen - Bereich Franzensfeste	Aree di cantiere - Settore Fortezza
Typologie Elektrokabine	Tipologico cabina elettrica

Raggruppamento Temporaneo di Imprese 4P
via P.le S. Felice, 10/12 - 38060 - Trento, TN - Tel. +39 0461 910111 - Fax +39 0461 910112

Generalplaner / Responsabile integrazioni prestazioni specialistiche
 Ing. Enrico Maria Pizzarotti
Dir. Ing. Maria M. A. 23475

Mandatario	Mandante	Mandante	Mandante
Fachplaner / il progettista specialista	Fachplaner / il progettista specialista	Fachplaner / il progettista specialista	Fachplaner / il progettista specialista
			Ing. Federico Pasquali <small>Dir. Proj. Romano M. 601</small>

Bearbeitet / Elaborato	Datum / Data	Name / Nome	Gesellschaft / Società
Geprüft / Verificato	30.01.2015	Lodola	Pasquali-Rausa
	30.01.2015	Pasquali	Pasquali-Rausa

BBT
 Gallerie di Base del Brennero
 Brenner Basistunnel BBT SE

Name / Nome
 R. Zurlo

Name / Nome
 K. Bergmeister

Projekt-kilometer / bis a / 32.0+88	Stau-kilometer / bis a / 54.0+15	Status / Stato / documento	Maßstab / Scala / 1 : 100
von / da / 01/15	bei / al / 01/15	von / da / 01/15	bei / al / 01/15

Statt / Stato	Los / Lotto	Einheit / Spalte	Nummer / Numero	Dokumentenart / Tipo documento	Vertrag / Contratto	Nummer / Codice	Revision / Revisione
02	H61	BE	430	KLP	D0700	54520	21

0.46m²