

**Referenzdocumenti**  
**Documenti di riferimento**

02_H61_EG_400_KLP_D0700_54015	Übersichtslegian Baustellenbereiche	Corografia ubicazione aree di cantiere
02_H61_EG_400_KLP_D0700_54030	Gesamtlegian Bereich Aicha	Planimetria d'insieme settore Aica

**Bearbeitungsstand**  
**Stato di elaborazione**

Revisione	Modifiche	Responsabile	Responsabile modifica	Data
00	Estensione / Prima Versione	Mira		27.01.2014
01	Seconda Versione / Seconda Versione	Caser		17.02.2014
10	Definitiva / Consegna Definitiva	Caser		31.07.2014
11	Progetto di completamento e implementazione delle migliorie dal Prof. Verifier / Completamento progetto e recepimento struttura	Caser		09.10.2014
20	Revisione a seguito di Direzione n. 1 vom 17.10.2014 / Revisione a seguito DGS n.1 del 17.10.14	Caser		04.12.2014
21	Abgabe für Ausschreibung / Emission per Appalto	Caser		30.01.2015

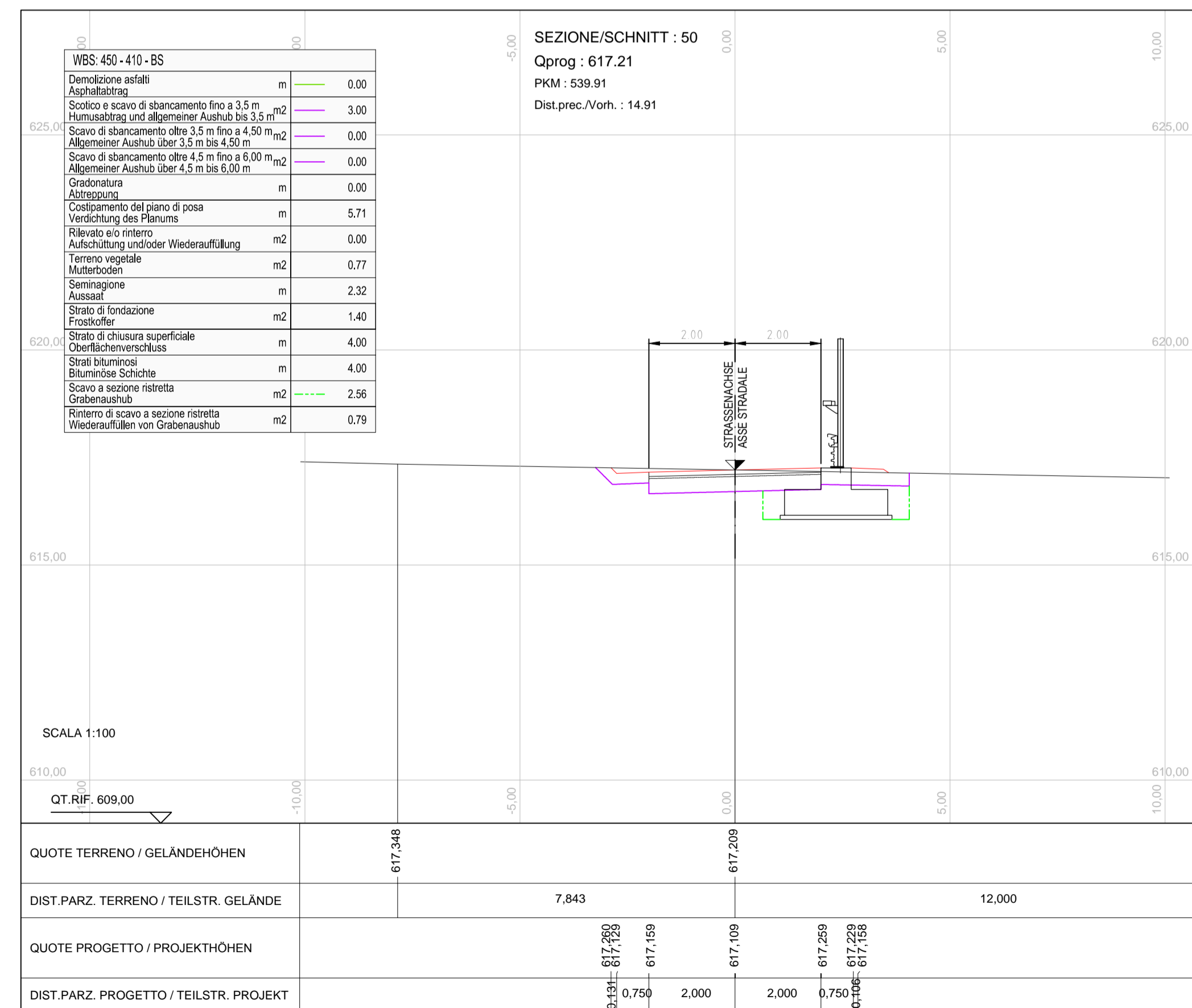
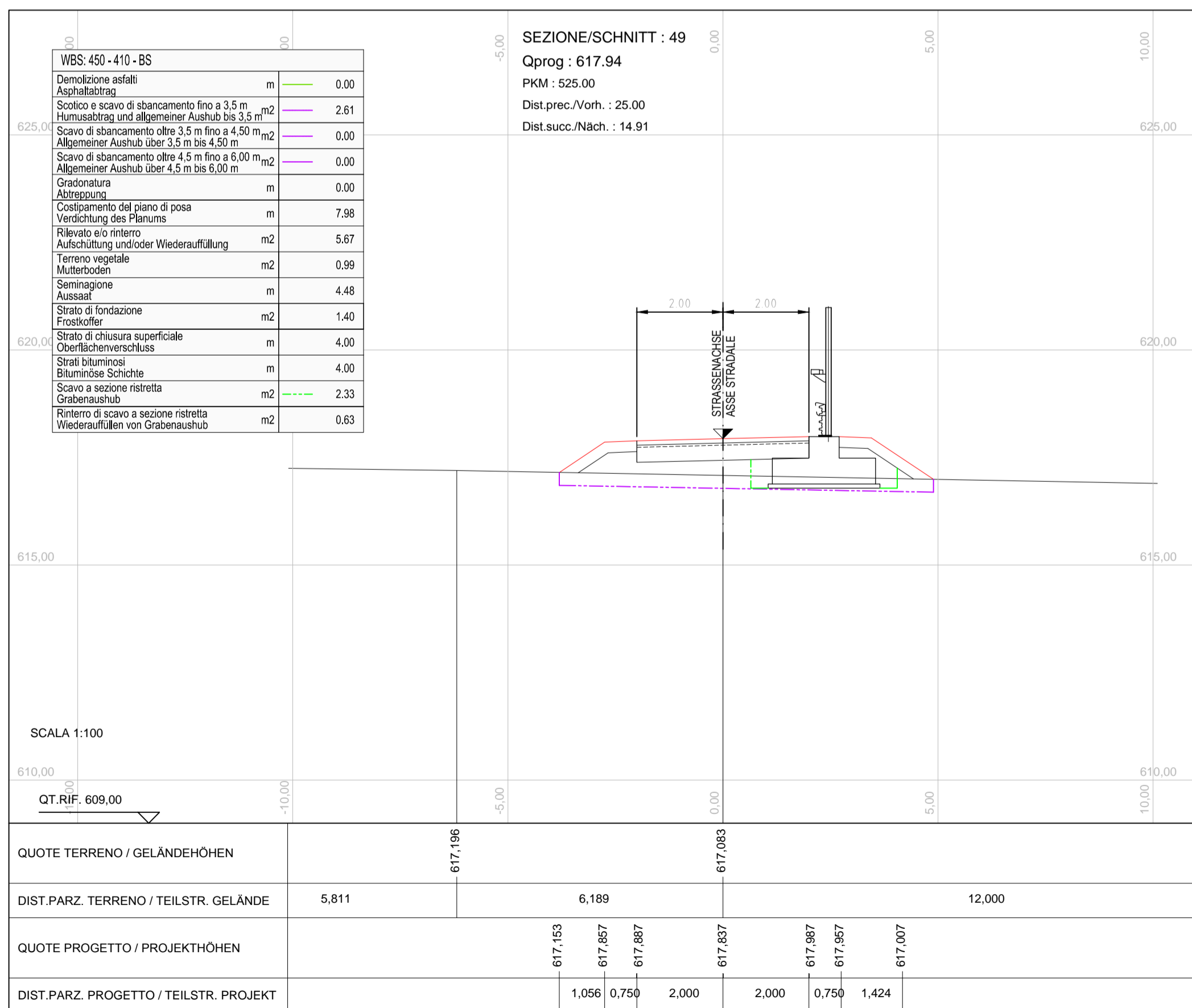

Mit Beteiligung der Europäischen Union aus dem Haushalt der Transportspezifischen Investitionsmaßnahmen  
 Opera finanziata con la partecipazione dell'Unione Europea attraverso il bilancio delle reti di trasporto trans-europee

**BRENNER BASISTUNNEL**  
 Ausführende Planung

Potenziamiento asse ferroviario Monaco - Verona  
**GALLERIA DI BASE DEL BRENNERO**  
 Progettazione esecutiva

D0700: Baufeld Mautz 2-3      D0700: Loto Mautz 2-3

Profilo: WBS  
 Baustelleneinrichtung - Baustelle Hinterrigger      Cantierizzazione - Cantiere Hinterrigger

Querschnitt: Sezione trasversale  
 Baustellenflächen - Bereich Aicha      Aree di cantiere - Settore Aica  
 Querschnitte Abschnitt C (Blatt 6/6)      Sezioni trasversali tratto C (Tav. 6/6)

RTI 4P  
 Raggruppamento Temporaneo di Imprese s.p.a.  
 Ing. Enrico Maria Pizzardi  
 Ord. Reg. Min. n° 24975

Generale / Responsabile integrazione prestazioni specialistiche  
 Ing. Enrico Maria Pizzardi  
 Ord. Reg. Min. n° 24975

Mandatario	Mandante	Mandante	Mandante
TER	PÖYRY	piniswiss engineers	PASQUALI-RAUSA

Fasigianer / il progettista specialista      Fasigianer / il progettista specialista      Fasigianer / il progettista specialista      Fasigianer / il progettista specialista

Ing. Federico Pasquali  
 Ord. Reg. Min. n° 881

Stato	Elaborato	Data / Data	Nome / Nome	Gesellschaft / Società
Bearbeitet / Elaborato		30.01.2015	Caser	Pasquali-Rausa
Geprüft / Verificato		30.01.2015	Caser	Pasquali-Rausa

**BBT**  
 Ufficio di Base del Brennero  
 Brennero Basistunnel BBT SE

Name / Nome: R. Zurlo  
 Name / Nome: K. Bergmeister

Profilo	Stato	Elaborato	Data / Data	Nome / Nome	Gesellschaft / Società
Profilo	von / da	32.0+88			
Stato	bei / a	54.0+15			
Profilo	bei / al				

Stato	Elaborato	Data / Data	Nome / Nome	Gesellschaft / Società
Stato	von / da	32.0+88		
Stato	bei / a	54.0+15		
Stato	bei / al			

Stato	Elaborato	Data / Data	Nome / Nome	Gesellschaft / Società
Stato	von / da	32.0+88		
Stato	bei / a	54.0+15		
Stato	bei / al			

Stato	Elaborato	Data / Data	Nome / Nome	Gesellschaft / Società
Stato	von / da	32.0+88		
Stato	bei / a	54.0+15		
Stato	bei / al			

Stato	Elaborato	Data / Data	Nome / Nome	Gesellschaft / Società
Stato	von / da	32.0+88		
Stato	bei / a	54.0+15		
Stato	bei / al			

Stato	Elaborato	Data / Data	Nome / Nome	Gesellschaft / Società
Stato	von / da	32.0+88		
Stato	bei / a	54.0+15		
Stato	bei / al			

Stato	Elaborato	Data / Data	Nome / Nome	Gesellschaft / Società
Stato	von / da	32.0+88		
Stato	bei / a	54.0+15		
Stato	bei / al			

Stato	Elaborato	Data / Data	Nome / Nome	Gesellschaft / Società
Stato	von / da	32.0+88		
Stato	bei / a	54.0+15		
Stato	bei / al			

Stato	Elaborato	Data / Data	Nome / Nome	Gesellschaft / Società
Stato	von / da	32.0+88		
Stato	bei / a	54.0+15		
Stato	bei / al			

Stato	Elaborato	Data / Data	Nome / Nome	Gesellschaft / Società
Stato	von / da	32.0+88		
Stato	bei / a	54.0+15		
Stato	bei / al			

Stato	Elaborato	Data / Data	Nome / Nome	Gesellschaft / Società
Stato	von / da	32.0+88		
Stato	bei / a	54.0+15		
Stato	bei / al			

Stato	Elaborato	Data / Data	Nome / Nome	Gesellschaft / Società
Stato	von / da	32.0+88		
Stato	bei / a	54.0+15		
Stato	bei / al			

Stato	Elaborato	Data / Data	Nome / Nome	Gesellschaft / Società
Stato	von / da	32.0+88		
Stato	bei / a	54.0+15		
Stato	bei / al			

Stato	Elaborato	Data / Data	Nome / Nome	Gesellschaft / Società
Stato	von / da	32.0+88		
Stato	bei / a	54.0+15		
Stato	bei / al			

Stato	Elaborato	Data / Data	Nome / Nome	Gesellschaft / Società
Stato	von / da	32.0+88		
Stato	bei / a	54.0+15		
Stato	bei / al			

Stato	Elaborato	Data / Data	Nome / Nome	Gesellschaft / Società
Stato	von / da	32.0+88		
Stato	bei / a	54.0+15		
Stato	bei / al			

Stato	Elaborato	Data / Data	Nome / Nome	Gesellschaft / Società
Stato	von / da	32.0+88		
Stato	bei / a	54.0+15		
Stato	bei / al			

Stato	Elaborato	Data / Data	Nome / Nome	Gesellschaft / Società
Stato	von / da	32.0+88		
Stato	bei / a	54.0+15		
Stato	bei / al			

Stato	Elaborato	Data / Data	Nome / Nome	Gesellschaft / Società
Stato	von / da	32.0+88		
Stato	bei / a	54.0+15		
Stato	bei / al			

Stato	Elaborato	Data / Data	Nome / Nome	Gesellschaft / Società
Stato	von / da	32.0+88		
Stato	bei / a	54.0+15		
Stato				