

Referenzdokumente
Documenti di riferimento

Identificativo	Descrizione	Contenuto
02_H61_EG_400_KLP_D0700_54015	Übersichtslageplan Baustellenbereiche	Conografia ubicazione aree di cantiere
02_H61_EG_400_KLP_D0700_54030	Gesamtagplan Bereich Aicha	Planimetria d'insieme settore Aicha

Bearbeitungsstand
Stato di elaborazione

Revisione	Modifiche	Responsabile	Data
00	Entscheidung / Prima Versione	Mms	10.02.2014
10	Endabgabe / Consegna Definitiva	Mms	31.07.2014
11	Projektveränderung zur Umsetzung der Verbesserungen aus dem Prüfverfahren / Completamento progetto a requisiti istruttoria	Mms	09.10.2014
20	Überarbeitung HfHf, Demontageplanung Nr. 1 vom 17.10.2014 / Revisione a requisiti ICS nr. del 17.10.14	Mms	04.12.2014
21	Abgabe für Ausschreibung / Emissione per Appalto	Mms	30.01.2015

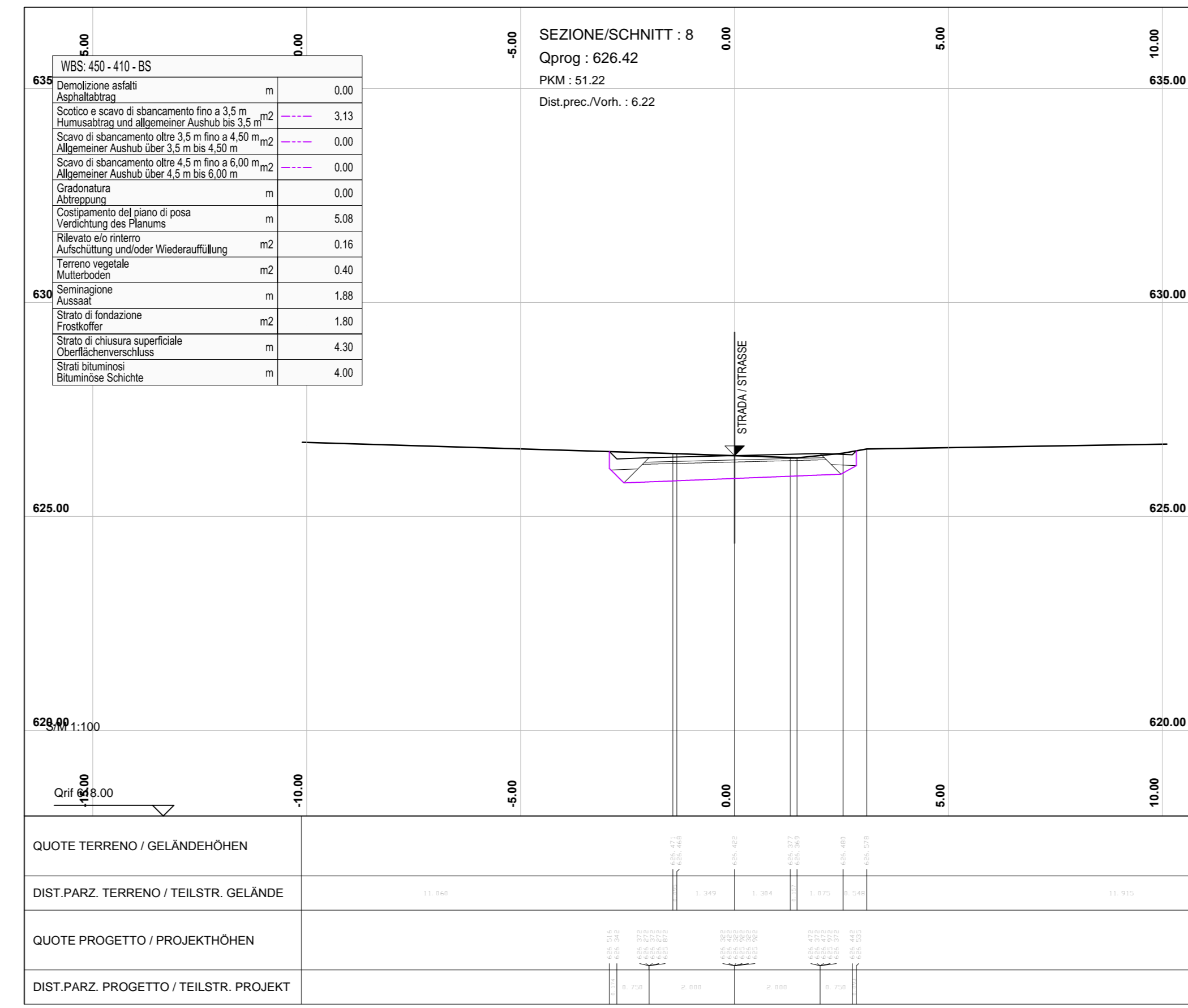
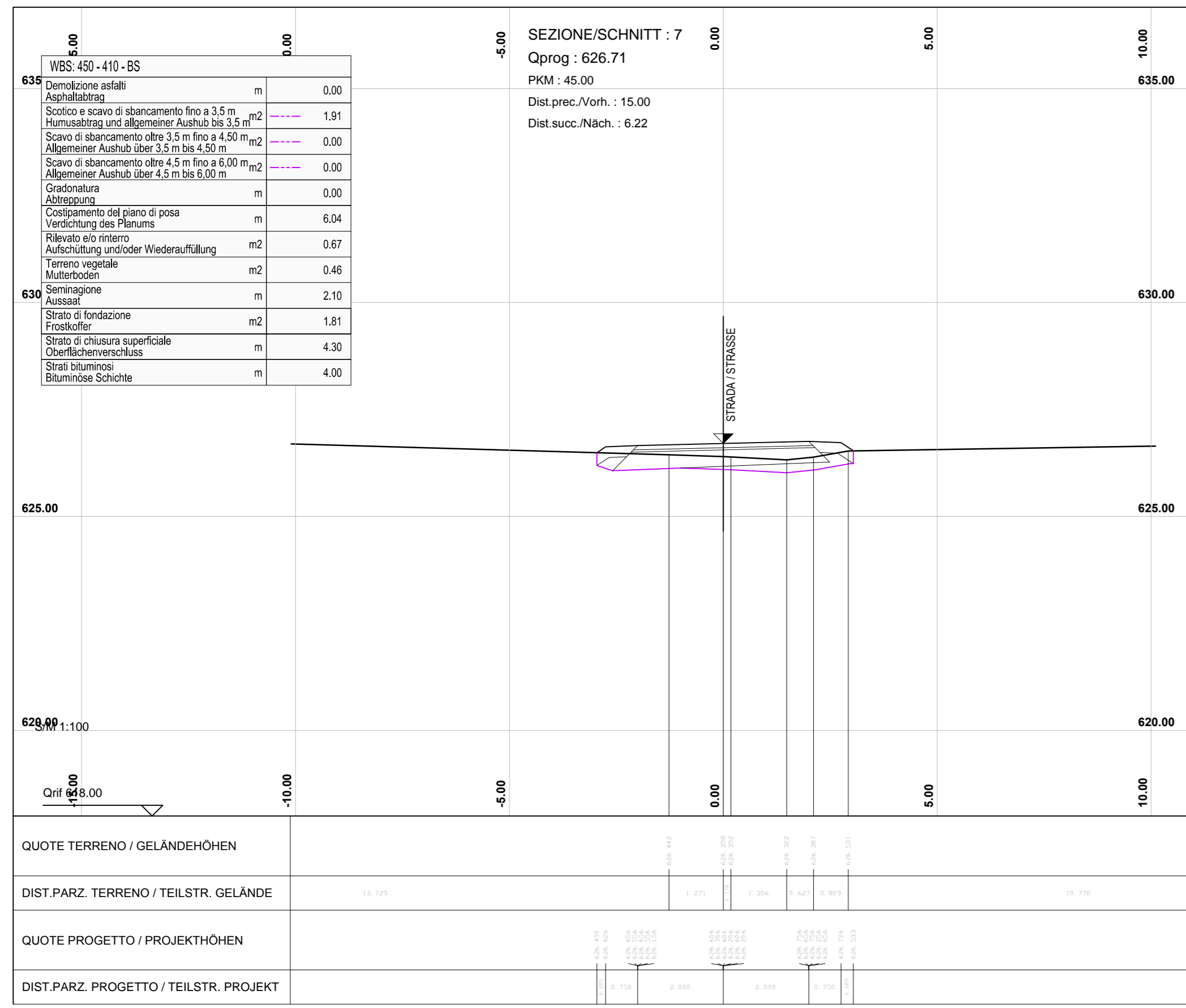

Ausbau Eisenbahnhalle München-Vernon
BRENNER BASISTUNNEL
 Ausfuhrungsplanung
 Potenzialstudie anse Ferroviario Monaco - Verona
GALLERIA DI BASE DEL BRENNERO
 Progettazione esecutiva

D0700: Bebauung Mute 2-3 D0700: Lote Mute 2-3

Projektleiter: WBS
 Baustelleneinrichtung - Baustelle Hintergiger: Cantierizzazione - Cantiere Hintergiger

Dokumententyp: Typo documento
 Querprofil: Sezione trasversale
 Titel: Baustellenflächen - Bereich Aicha / Aree di cantiere - Settore Aicha
 Querschnitte Zufahrtrampe Abschnitt C: Sezioni trasversali rampa di accesso al tratto C

Mandatario	Mandatario	Mandatario	Mandatario
PRO ITER	POYRY	piniswiss	PASSIQUARI HAUSA
Partner / Proprietario specialista	Partner / Proprietario specialista	Partner / Proprietario specialista	Partner / Proprietario specialista

Date / Data: 30.01.2015
 Name / Nome: Mms
 Gesellschaft / Società: Proquati

Date / Data: 30.01.2015
 Name / Nome: R. Zurlo
 Gesellschaft / Società: K. Bergmeister

Blatt: 02 Lot: H61 Fase: BS Numero: 450 Documento: KQP Titolo: D0700 Numero: 54724 Revisione: 21