Fase 1: Bonifica superficiale => m² 205.375,42
Phase 1: Oberflächenbeseitigung

Fase 2: Bonifica profonda 3 m => m³ 195.192,04
Phase 2: Unterirdische Beseitigung 3 m

Fase 3: Bonifica profonda 7 m => m³ 506,15
Phase 3: Unterirdische Beseitigung 7 m

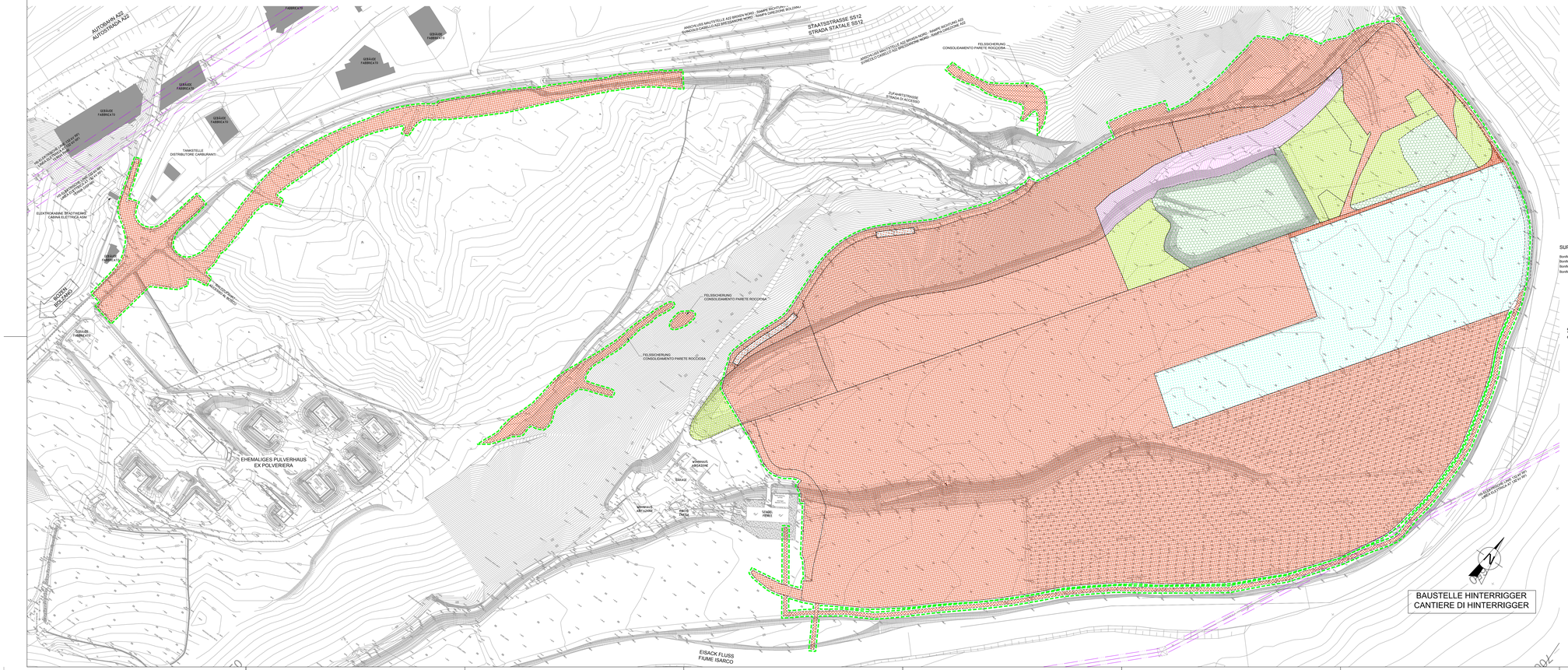

SEZIONE TIPO
REGELQUERSCHNITT

FASE 1: Preparazione dell'area di lavoro
PHASE 1: Vorbereitung der Arbeitsfläche

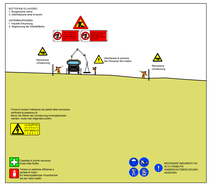

FASE 2: Bonifica bellica di superficie
PHASE 2: Oberflächenentmimung

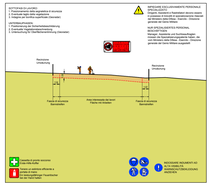

FASE 3: Bonifica bellica in profondità fino a 7 m
PHASE 3: Tiefentmimung bis 7 m

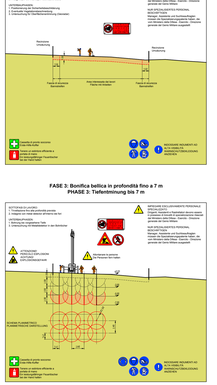

Referenzdokumente
Documenti di riferimento

02_H61_EG_400_KLP_D0700_54015	Überschlageplan Baustellenbereiche	Corografia ubicazione aree di cantiere
02_H61_EG_400_KLP_D0700_54030	Gesamtlageplan Bereich Aicha	Planimetria d'insieme settore Aica
02_H61_BE_450_KBE_D0700_54065	Allgemeiner Lageplan Baustelle Hinterrigger	Planimetria generale cantiere Hinterrigger
02_H61_BE_450_KBE_D0700_54085	Lageplan Baustelle Hinterrigger (Blatt 1/2)	Planimetria cantiere Hinterrigger (Tav. 1/2)
02_H61_BE_450_KBE_D0700_54090	Lageplan Baustelle Hinterrigger (Blatt 2/2)	Planimetria cantiere Hinterrigger (Tav. 2/2)
02_H61_BE_450_KQP_D0700_54600	Querschnitte Baustelle Hinterrigger	Sezioni trasversali cantiere Hinterrigger

LEGENDA / LEGENDE

INTERVENTI DI BONIFICA BELLICA PER IL LOTTO MULES 2-3
BESEITIGUNG VON KRIEGSRELIKTEN FÜR BAULOS MAULS 2-3

- Bonifica superficiale / Oberflächenbeseitigung
- Trivellazioni spinte fino a 3.00 m con garanzia fino a 4.00 m a partire dal piano campagna / Bohrungen bis 3.00 m Tiefe mit Kriegsrelikterfernung-Garante bis 4.00 m ab der Geländeoberkante
- Trivellazioni spinte fino a 5.00 m con garanzia fino a 6.00 m a partire dal piano campagna / Bohrungen bis 5.00 m Tiefe mit Kriegsrelikterfernung-Garante bis 6.00 m ab der Geländeoberkante
- Trivellazioni spinte fino a 7.00 m con garanzia fino a 8.00 m a partire dal piano campagna / Bohrungen bis 7.00 m Tiefe mit Kriegsrelikterfernung-Garante bis 8.00 m ab der Geländeoberkante
- Fascia di sicurezza 1.50 m / Sicherheitsgurt 1.50 m

INTERVENTI DI BONIFICA BELLICA GIÀ ESEGUITA*
BESEITIGUNG VON KRIEGSRELIKTEN SCHON GEMACHT*

- Bonifica superficiale / Oberflächenbeseitigung
- Trivellazioni spinte fino a 3.00 m con garanzia fino a 4.00 m a partire dal piano campagna / Bohrungen bis 3.00 m Tiefe mit Kriegsrelikterfernung-Garante bis 4.00 m ab der Geländeoberkante
- Trivellazioni spinte fino a 5.00 m con garanzia fino a 6.00 m a partire dal piano campagna / Bohrungen bis 5.00 m Tiefe mit Kriegsrelikterfernung-Garante bis 6.00 m ab der Geländeoberkante
- Trivellazioni spinte fino a 7.00 m con garanzia fino a 8.00 m a partire dal piano campagna / Bohrungen bis 7.00 m Tiefe mit Kriegsrelikterfernung-Garante bis 8.00 m ab der Geländeoberkante

*BONIFICA BELLICA GIÀ ESEGUITA NEL NOVEMBRE 2006. PRIMA DI ESEGUIRE QUALSIASI INTERVENTO CONSULTARE I DOCUMENTI IN POSSESSO DI BBT-SE .

*DIE BESEITIGUNG DER KRIEGSSPRENGKÖRPER WAR SCHON IM NOVEMBER 2006 GEMACHT. VOR DEM BEGINN DER ARBEITEN, BITTE DIE DOKUMENTEN IM BESITZ VON BBT-SE BEFRAGEN.

SUPERFICI TOTALI E TRIVELLAZIONI / GESAMTFLÄCHEN UND BOHRUNGEN

Bonifica superficiale / Oberflächenbeseitigung = 205.375,42 m²
Bonifica profonda 3 m / Unterirdische Beseitigung 3 m = 195.192,04 m² (195.192,04/(8,4x8,4)x3x3 = 74.690,83 m
Bonifica profonda 5 m / Unterirdische Beseitigung 5 m = 0,20 m² (0,20/(8,4x8,4)x5x5 = 0,20 m
Bonifica profonda 7 m / Unterirdische Beseitigung 7 m = 506,15 m² (506,15/(8,4x8,4)x3x7 = 451,82 m

Schema delle trivellazioni
Schema der Bohrungen

L'equilateralità tra le perforazioni è dunque pari a 2.80 m, mentre il raggio di efficacia è di 2.00 m. La sovrapposizioni che ne risultano sono inevitabili per ottenere la totale copertura della superficie.

Der gleichseitenabstand zwischen den Bohrungen beträgt somit 2.80 m, der Wirkungsradius beträgt 2.00 m. Da sich daraus ergebenden Überlagerungen sind unvermeidlich, um eine vollständige Oberflächenbedeckung zu erreichen.

QUADRO D'UNIONE / BLATTÜBERSICHT

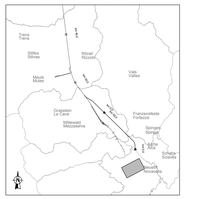
Trento
Trento
Bolzano
Bozen
Brixen
Brixen
Mezzo
Meran
Merano
Malles
Mals
Vipiteno
Sterzo
Innsbruck
Innsbruck
Bruneck
Brunico
Cortina
d'Ampezzo
Toblach
Dobbiaco
Lienz
Sillian
Innsbruck
Kufstein
Wörgl
Salzburg
Tarvisio
Villach
Klagenfurt
Udine
Gemona
Tolmezzo
Pontebba
Tarvisio
Arnoldstein