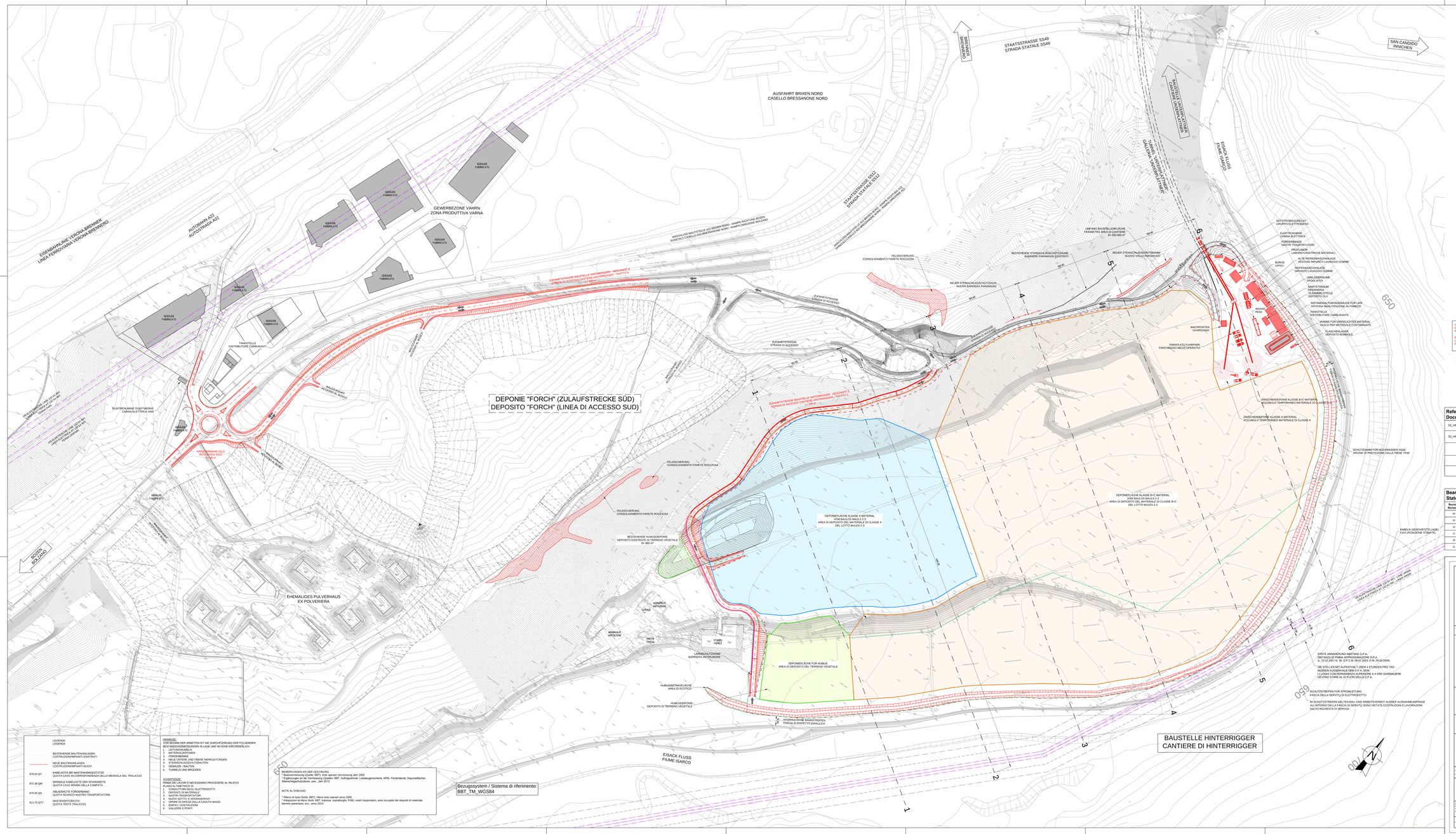

QUADRO D'UNIONE / BLATTÜBERSICHT

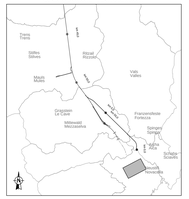

M / SCALA 1 : 1.000

50m 0 50m 100m

WICHTIG:
Der Bestand bezieht sich auf das Wissen bis November 2014.
Für die Bestandsgegebenheiten der Baustellenflächen bitte Dokument 02_H61_EG_400_KLP_D0700_51200 nachsehen.

IMPORTANTE:
Lo stato di fatto è riferito a quanto conosciuto al novembre 2014.
Per quanto riguarda le fasi di occupazione delle aree di cantiere si rimanda al documento 02_H61_EG_400_KLP_D0700_51200

Referenzdokumente
Documenti di riferimento

02_H61_EG_400_KLP_D0700_54015	Übersichtslageplan Baustellenbereiche	Corografia ubicazione aree di cantiere
02_H61_EG_400_KLP_D0700_54030	Gesamtlageplan Bereich Aicha	Planimetria d'insieme settore Aica

Bearbeitungsstand
Stato di elaborazione

Revision Revisione	Änderungen Modifiche	Verantwortlicher Änderung Responsabile modifica	Datum Data
00	Endversion / Prima versione	Mariozzi	19.11.2013
02	Dritte Version / Terza versione	Mariozzi	24.04.2014
10	Endausgabe / Consegna Definitiva	Mariozzi	31.07.2014
11	Projektvorbereitungung und Umsetzung der Verbesserungen aus dem Prüfverfahren / Completamento progetto e miglioramento obrulerie	Mariozzi	08.10.2014
20	Überarbeitung Hänge Deniabsenkung Nr. 1 vom 17.10.2014 / Revisione a seguito DDS n.1 del 17.10.14	Mariozzi	04.12.2014
21	Angabe für Ausschreibung / Emissione per Appalto	Mariozzi	30.01.2015

Mit Beteiligung der Europäischen Union aus dem Haushalt der Transeuropäischen Verkehrsnetze Finanziertes Vorhaben
Opera finanziata con la partecipazione dell' Unione Europea attraverso il bilancio delle reti di transporto transeuropee

Autobahn Eisenbahnachse München Verona
BRENNER BASISTUNNEL
Ausführungsplanung

Potenziamento asse ferroviario Monaco - Verona
GALLERIA DI BASE DEL BRENNERO
Progettazione esecutiva

D0700 Baulos Mules 2-3	D0700 Lotto Mules 2-3
Projektteilnetz	WBS
Archäologie	**Archeologia**
Dokumentenart	Tipo documento
Baustelleneinrichtung	**Layout di cantiere**
Titel	Titolo
Baustellenflächen - Bereich Aicha **Allgemeiner Lageplan Baustelle Hinterrigger**	**Aree di cantiere - Settore Aica** **Planimetria generale cantiere Hinterrigger**

RTI 4P Progettazione Ferroviaria di Ingegneria per Rete Ferroviaria Italiana - Consorzio Stabile Consortile

Genehmigung / Responsabile integrazioni prestazioni specialistiche
Ing. Enrico Maria Pizzarotti
OR Ing. Wien n°11.844

Mandante	Mandante	Mandante	Mandante
PRO ITER	PÖYRY	ARGE swiss engineers	PASQUALI-RAISA ASSOCIATI

Partner / Compatta aziendale	Partner / Compatta aziendale	Partner / Compatta aziendale	Partner / Compatta aziendale
Ing. Enrico Maria Pizzarotti OR Ing. Wien n° 11.844			

	Datum / Data	Name / Nome	Gesellschaft / Società
Bearbeiter / Elaborato	30.01.2015	Scandolara	Pro Iter
Geprüft / Verificato	30.01.2015	Pasquali	Pro Iter

BBT SE Società Unica del Brennero Brenner Basistunnel BBT SE

	Name / Nome	Name / Nome
	R. Zurlo	K. Bergmeister

Projekt Intervention progetto	Lot Lotto	Los Lotto	Gruppe Gruppo	Nummer Number	Teilsystem Subsystem	Laufende Nr. Progr. num.	Maßstab Scala
	H61	54.01+15	AR	700	UBE	D0700	1 : 1.000

Stand Stato	Lph Lpb	Gruppe Gruppo	Nummer Number	Dokumentenart Tipo documento	Laufende Nr. Progr. num.	Revision Revisione
02	H61	AR	700	UBE	D0700	73006	21

1:1440