

Legende/Legenda

- Areal unter archäologischer Überwachung bei der Abtragung der Grasnarbe und der Aushebung
Aree soggette a sorveglianza archeologica in fase di scavo e scavo
- Ehemaliges betriebenes Baustellenareal, das schon in den vorhergehenden Losen überprüft wurde
Area già di cantiere operativo indagata nei lotti precedenti

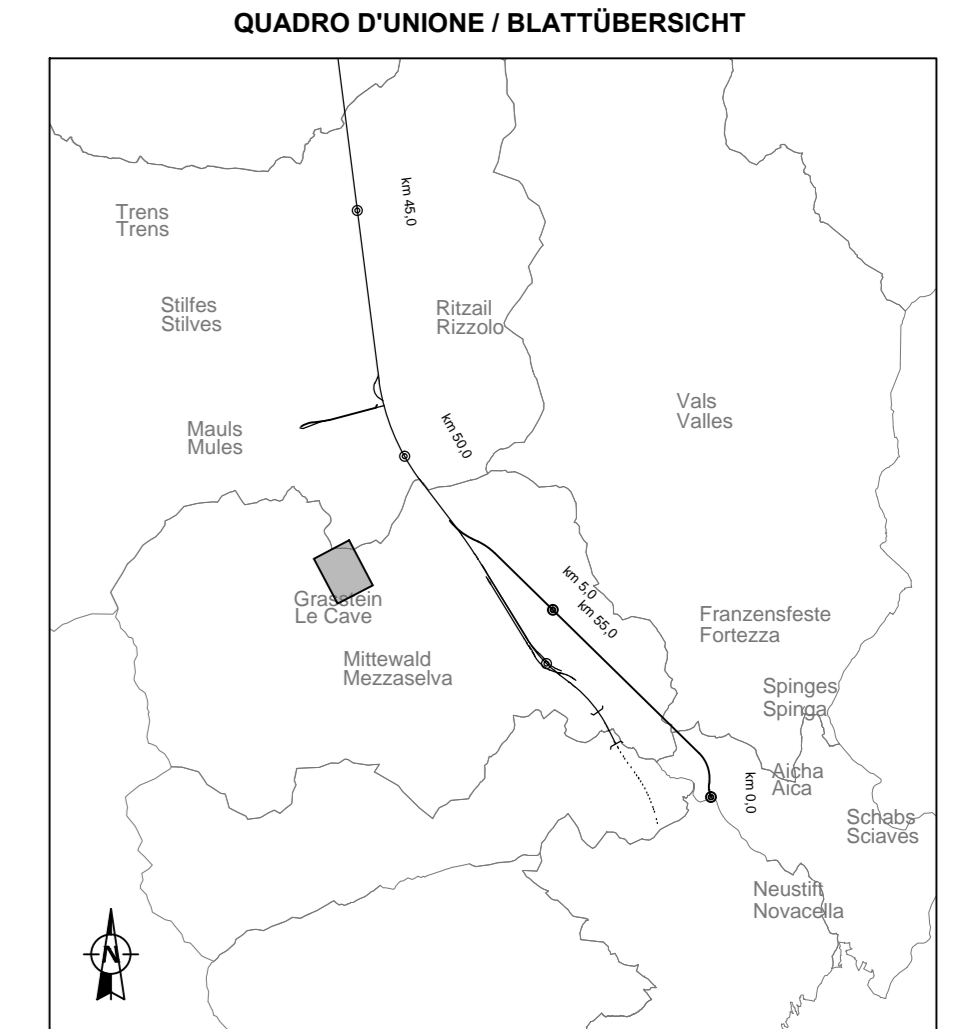

BASISLAGER SACHSENKLEMME / CAMPO BASE SACHSENKLEMME

(1:2000)

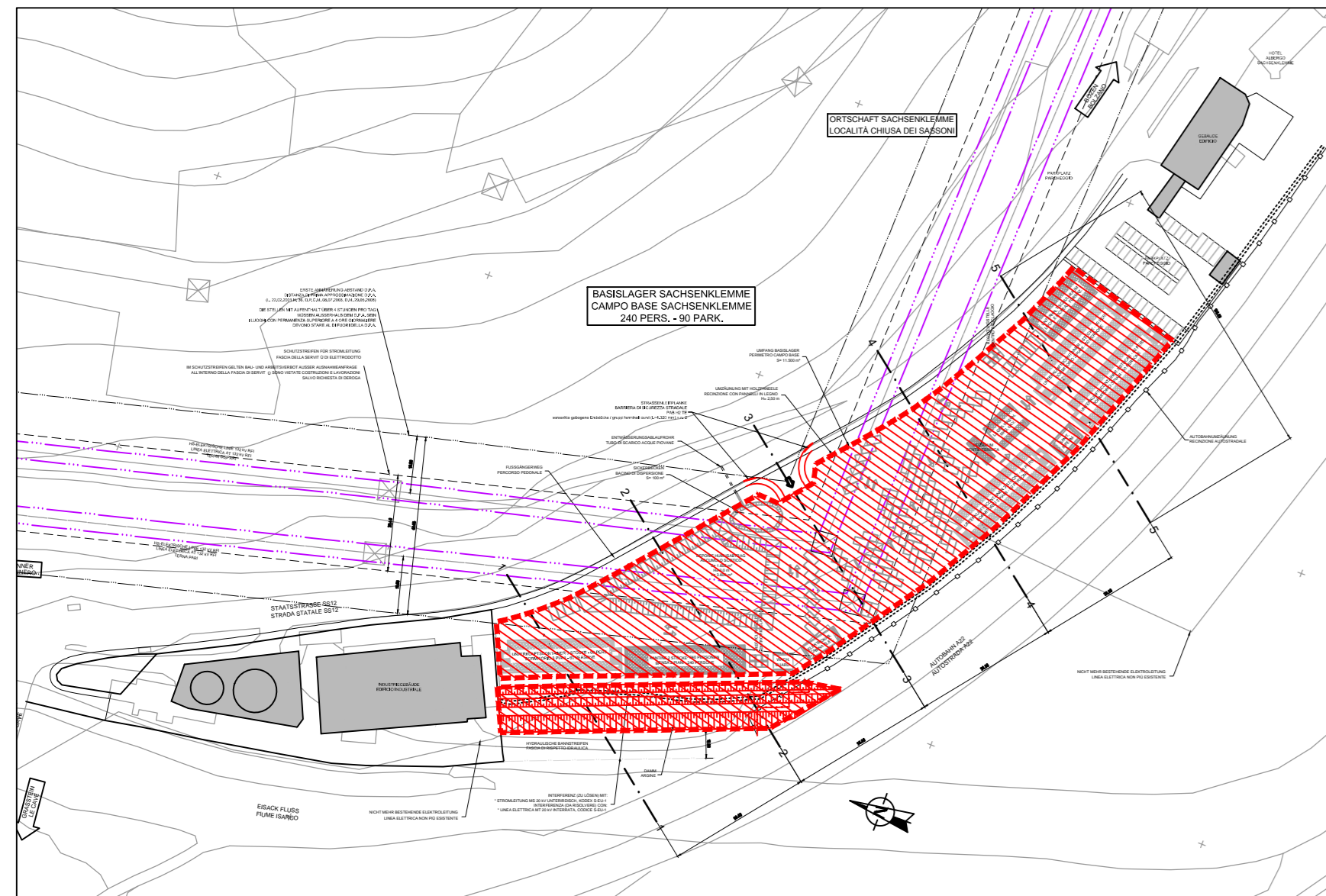

BASISLAGER HOTEL POST / CAMPO BASE ALBERGO POSTA

(1:2000)

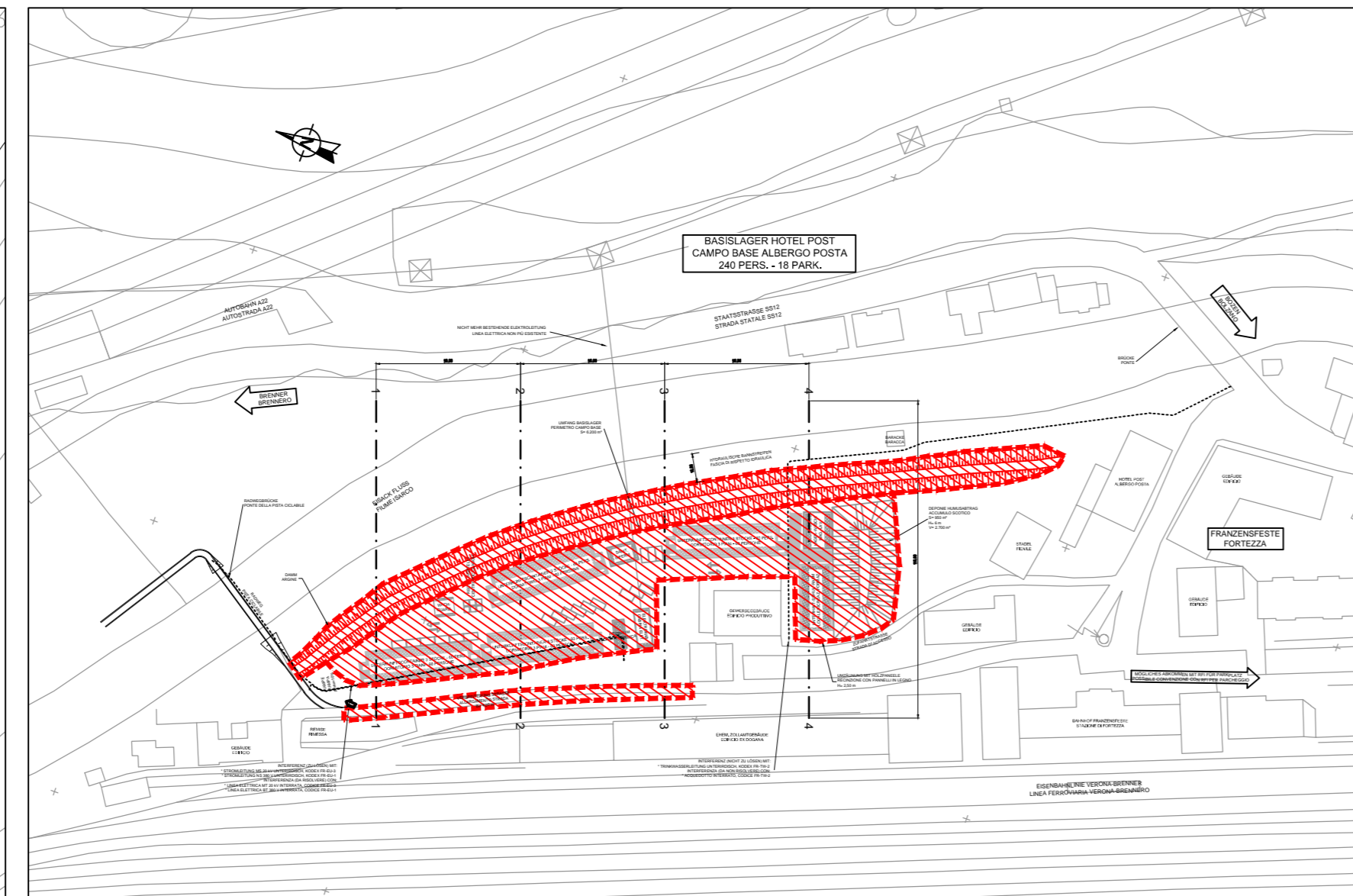

BAUSTELLE UNTEROLATTNER - HINTERRIGGER / CANTIERE DI UNTERPLATTNER - HINTERRIGGER

(1:5000)

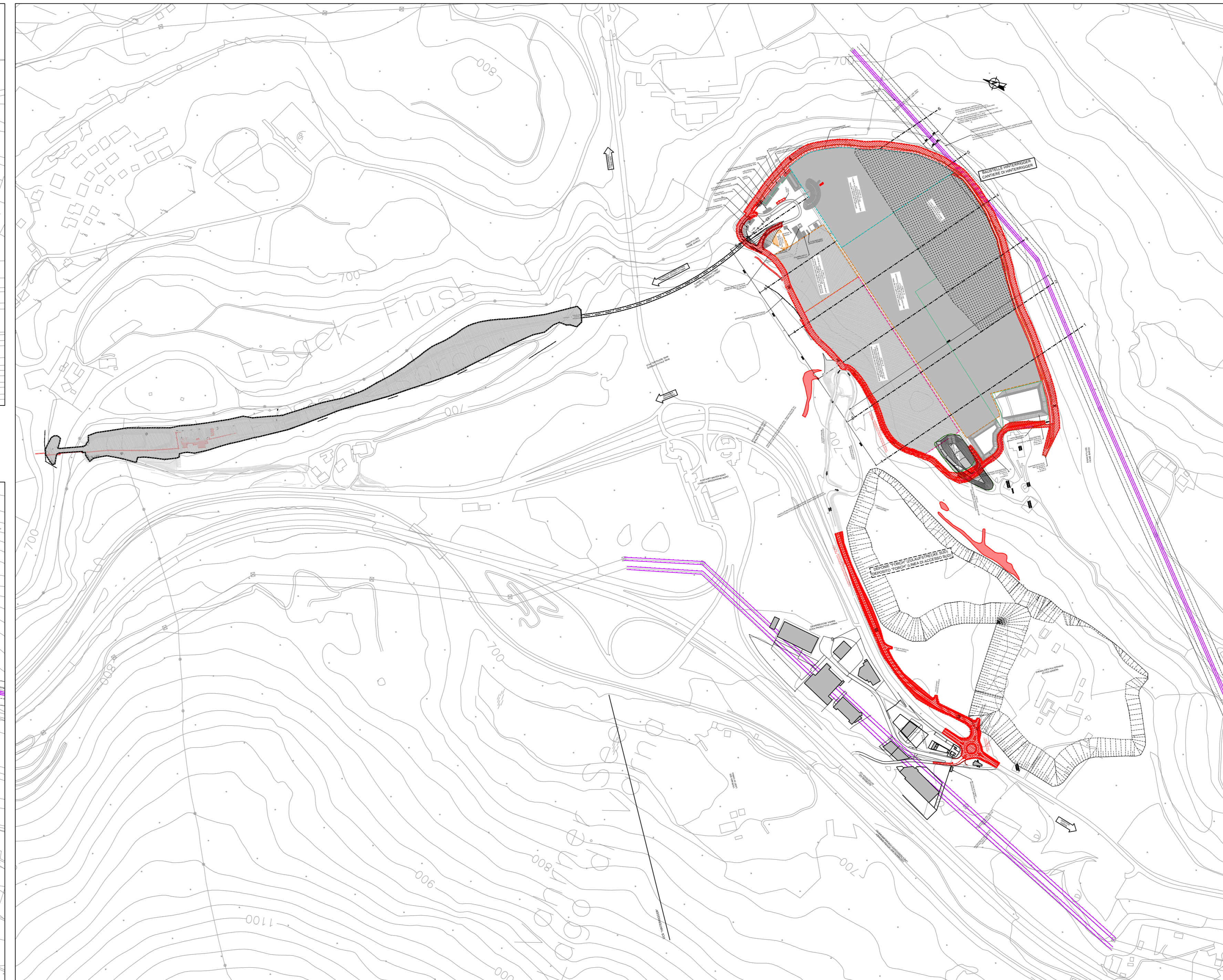

BAUSTELLE MAULES / CANTIERI MAULES

(1:5000)

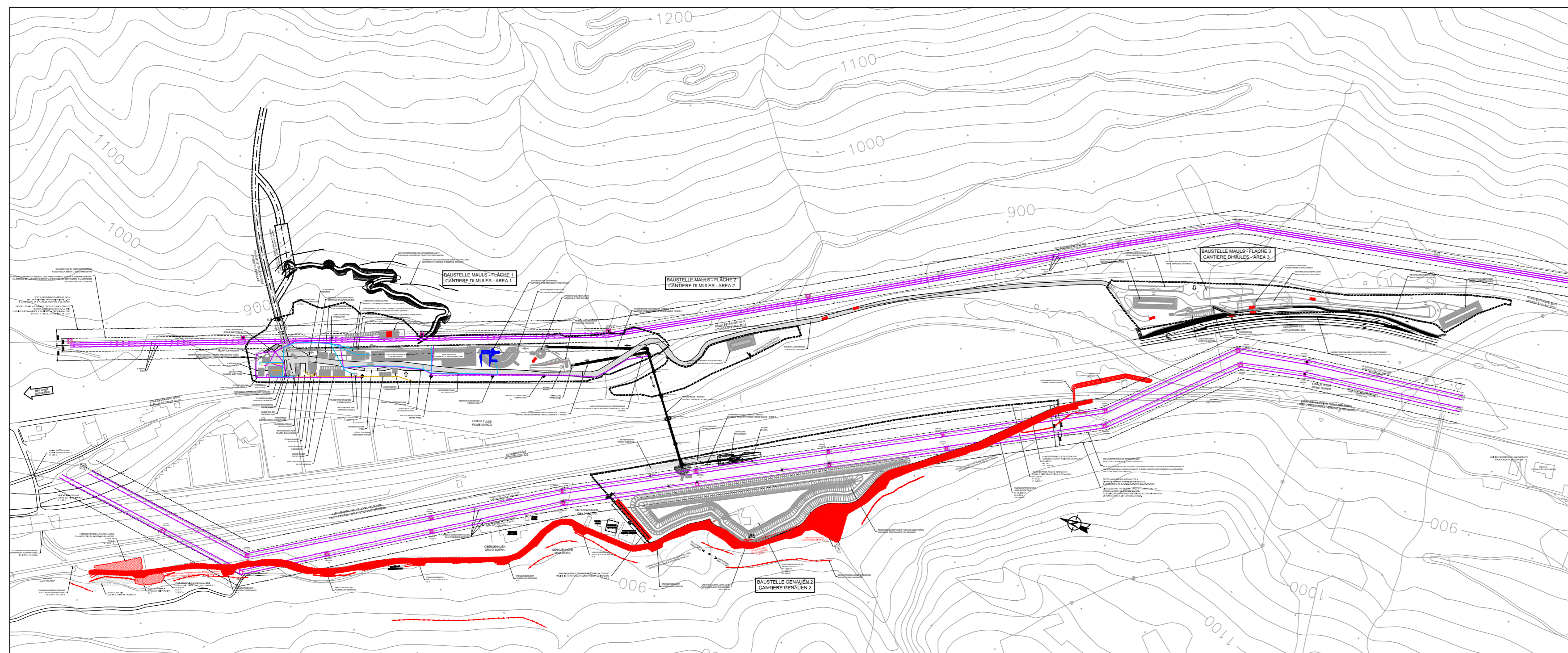

**Bearbeitungsstand
Stato di elaborazione**

Revisione	Modifiche	Responsabile modifica	Data
00	Consegna preliminare	Marazzi	14.11.2013
01	Revisione	Marazzi	25.03.2014
10	Entschädigung / Consegna definitiva	Marazzi	31.07.2014
11	Projektüberprüfung und Umsetzung der Verbesserungen aus dem Prüfverfahren / Completamento progetto e recepimento istruttoria	Marazzi	09.10.2014
20	Überarbeitung infolge Dienstweisung Nr. 1 vom 17.10.2014 / Revisione a seguito DGS n°1 del 17.10.14	Marazzi	04.12.2014
21	Abgabe für Ausschreibung / Emissione per Appalto	Rivolini	30.01.2015

Mit Beteiligung der Europäischen Union aus dem Haushalt der Transportsysteme Verkehrsprojekte Bundesverkehrswegeplan
Opera finanziata con la partecipazione dell'Unione Europea attraverso il bilancio delle reti di trasporto trans-europee

**Ausbau Eisenbahnstrecke München-Verona
BRENNER BASISTUNNEL
Ausführungsplanung
GALLERIA DI BASE DEL BRENNERO
Progettazione esecutiva**

D0700: Bauabschnitt Maules 2-3 D0700: Lotti Maules 2-3

Projektentwurf: WBS
Archäologie: Archeologia
Dokumentenart: Tipo documento
Lageplan: Planimetria
Titel: Titolo
Baustellenareale - Gesamtanlageplan der Cebiete in denen die archäologische Aufsicht bei der Aushebungsphase vorgesehen ist
Aree di cantiere - Planimetria d'insieme delle aree per cui è prevista la supervisione archeologica in fase di scavo

Generalplaner / Responsabile integratori prestazioni specialistiche
Ing. Enrico Maria Pizzarelli
Del. n. 100/2014/14

Mandatario	Mandante	Mandante	Mandante
RTI 4P Ing. Enrico Maria Pizzarelli Del. n. 100/2014/14	PÖYRY Fachplaner / il progettista specialista Ing. Enrico Maria Pizzarelli Del. n. 100/2014/14	pini swiss engineers Fachplaner / il progettista specialista	PASQUALI-RAUSA ENGINEERING S.r.l.s. Fachplaner / il progettista specialista

Bearbeitet / Elaborato	Datum / Data	Name / Nome	Gesellschaft / Società
Geprüft / Verificato	30.01.2015	Scarsinuzzi	Pro. Itel
	30.01.2015	Marazzi	Pro. Itel

BBT
Gallerie di Base del Brennero
Brennero Basistunnel BBT SE

Name / Nome	Name / Nome
R. Zurlo	K. Bergmeister

Projekt / Minorente / Chiusura progetto	von / da / del / al	Rev. / Modifica / Chiusura / Oper.	von / da / del / al	Status / Datum / Stato / Documento	Massstab / Scala / variaz.
02	H61	AR	700	ULP	D0700

Blatt / Foglio	Entwurf / Disegno	Lot / Foglio	Nummer / Numero	Vertrag / Contratto	Nummer / Numero	Revision / Revisione
02	H61	AR	700	ULP	D0700	73014