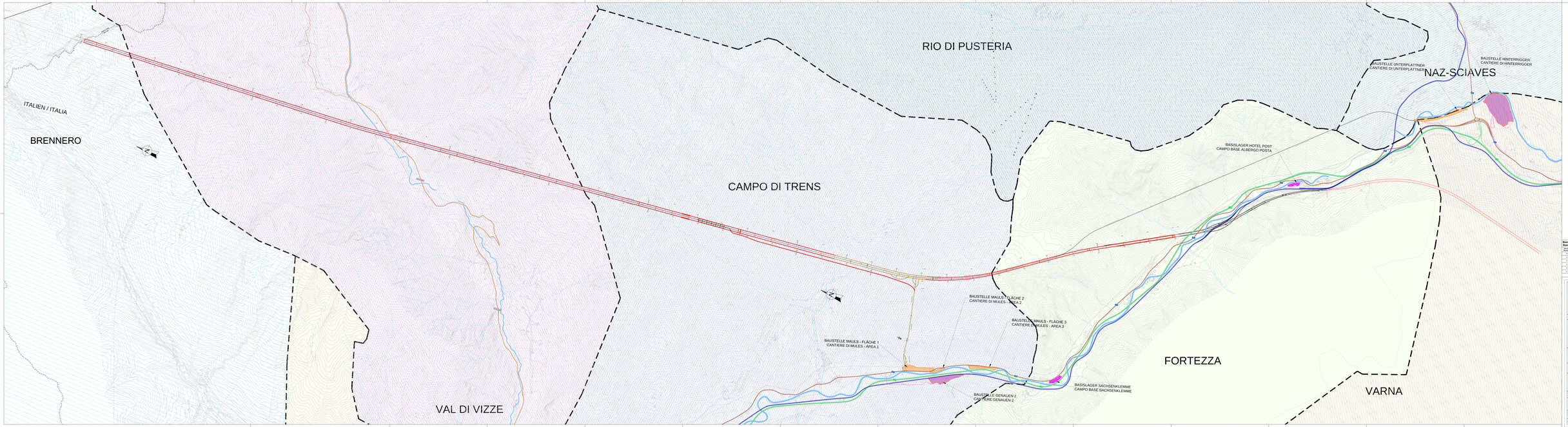

Legende / Legenda

- Baustellenfläche
  Area di cantiere
- Baustellenfläche und Depotlager
  Area di cantiere e deposito
- Baustellenfläche und Werklager
  Area di cantiere e deposito
- Hauptstollen
  Galleria di base
- Zufahrt Ost
  Accesso est
- Zufahrt West
  Accesso ovest
- Bestehende Ortsstraße
  Strada locale esistente
- Neue Ortsstraße
  Strada locale nuova
- Neue Straße
  Strada nuova
- Grenze Baulos
  Confini di cantiere
- Grenze Gemeinde
  Confini Comunali

Brenner Basistunnel / Galleria di base del Brennero

- Bestehende Trinkwasserquellen/sorgenti/Trinkwasserleitungen/Wasserleitungen/Wasserleitungen/Wasserleitungen
  Sorgenti/pozzi per acqua potabile/acquedotto/acquedotto/acquedotto/acquedotto
- Bestehende Straße
  Strada esistente
- Geplante Straße
  Strada prevista
- Bestehende Bahnlinie
  Linea ferroviaria esistente
- Geplante Bahnlinie
  Linea ferroviaria prevista
- Bestehende Wege
  Sentieri esistenti
- Geplante Wege
  Sentieri previsti
- Bestehende Gewässer
  Corsi d'acqua esistenti
- Geplante Gewässer
  Corsi d'acqua previsti

Beschreibung/gestaltet
Descrizione/elaborazione

Rev. Nr. / Rev. n.	Beschreibung / Descrizione	Name / Nome	Datum / Data
00	Erstellung/Emissione	Mitterer	20.12.2021
01	Revision	Mitterer	20.12.2021
02	Fertigstellung / Consegna definitiva	Mitterer	20.12.2021
03	Aktualisierung / Adeguamento Planungsstand / Aggiornamento progetto	Mitterer	20.12.2021
04	Aktualisierung / Adeguamento Planungsstand / Aggiornamento progetto	Mitterer	20.12.2021
05	Aktualisierung Layout Rev. 1 und 2 / Aggiornamento layout Rev. 1 e 2	Mitterer	20.12.2021

Kofinanziert von der Europäischen Union
Cofinanziato dall'Unione Europea

BBT SE
Brenner Basistunnel und Zufahrten
Galleria di base del Brennero e tratte di accesso

BRENNER BASISTUNNEL
GALLERIA DI BASE DEL BRENNERO
Projektmanagement / Project management

BBT SE
Direktion Bozen / Direzione di Bolzano
Amt für Umweltmanagement / Ufficio Gestione Ambiente

Auftraggeber / Committente
BBT SE
Direktion Bozen / Direzione di Bolzano
Amt für Umweltmanagement / Ufficio Gestione Ambiente

Auftragnehmer / Appaltatore
Consorzio Ferrovie Brennero
Direzione Tecnica
Ufficio Gestione Ambiente

Planung / Progettazione
Consorzio Ferrovie Brennero
Direzione Tecnica
Ufficio Gestione Ambiente

Planung / Progettazione
Consorzio Ferrovie Brennero
Direzione Tecnica
Ufficio Gestione Ambiente

Verantwortlicher Planer / Responsabile progettazione
Dr. Ing. Stefan Mitterer
Ordine Bozen Nr. 1144