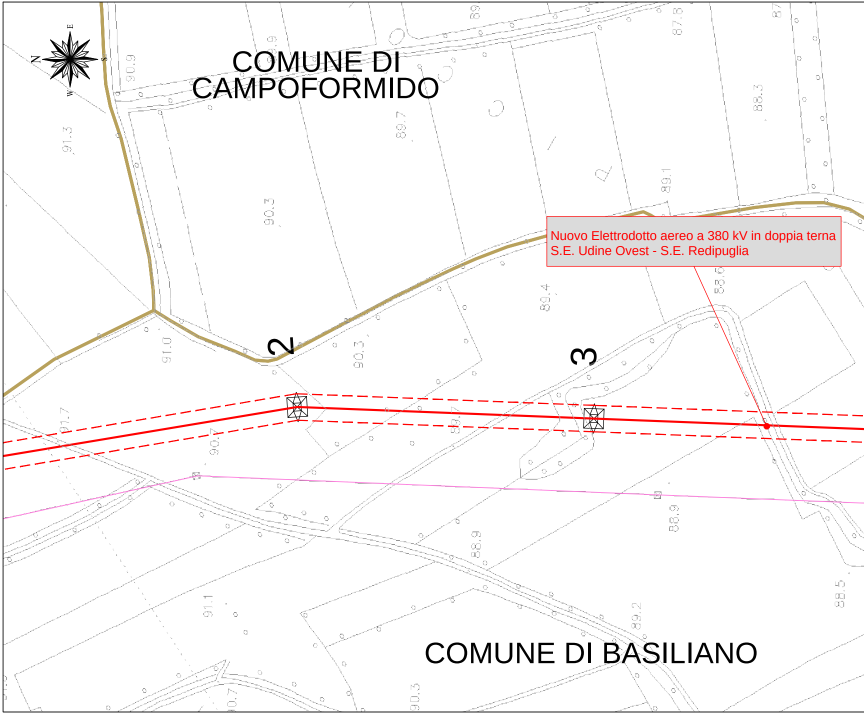
N
E
S
W
COMUNE DI CAMPOFORMIDO
2
3
COMUNE DI BASILIANO

Nuovo Elettrodotto aereo a 380 kV in doppia terna
S.E. Udine Ovest - S.E. Redipuglia

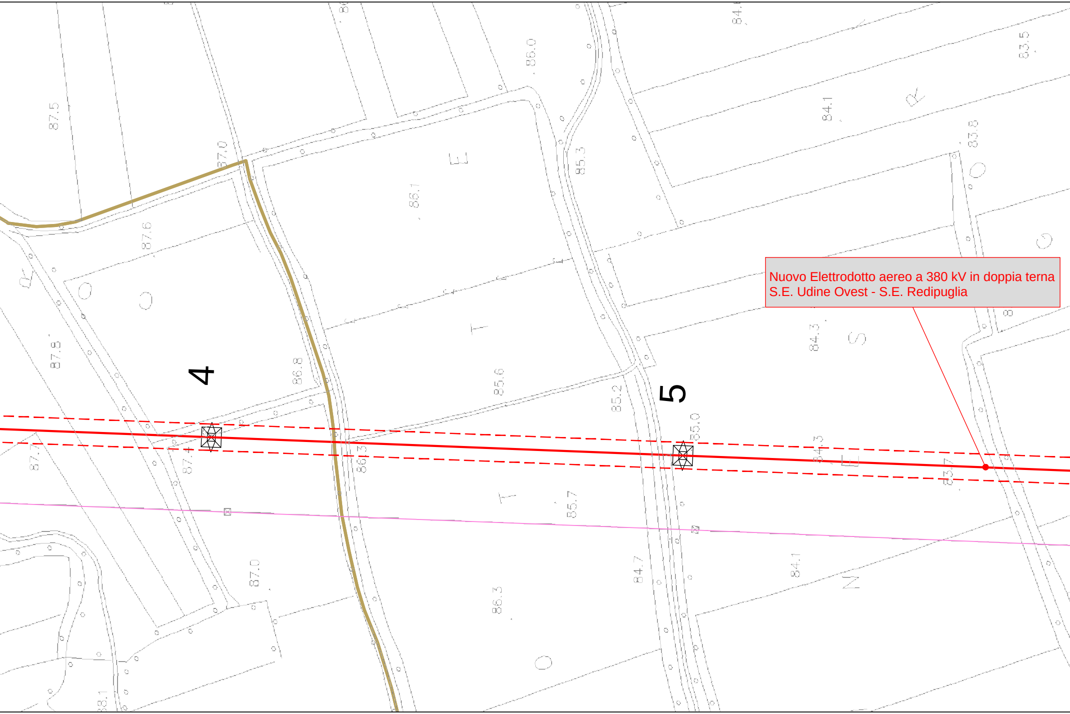
4
5
87.5
87.0
87.6
87.8
87.7
87.4
86.8
86.1
86.0
85.3
85.6
85.2
85.0
86.3
85.7
87.0
86.3
84.7
84.1
84.3
84.3
83.7
84.1
83.8
83.5

Nuovo Elettrodotto aereo a 380 kV in doppia terna
S.E. Udine Ovest - S.E. Redipuglia

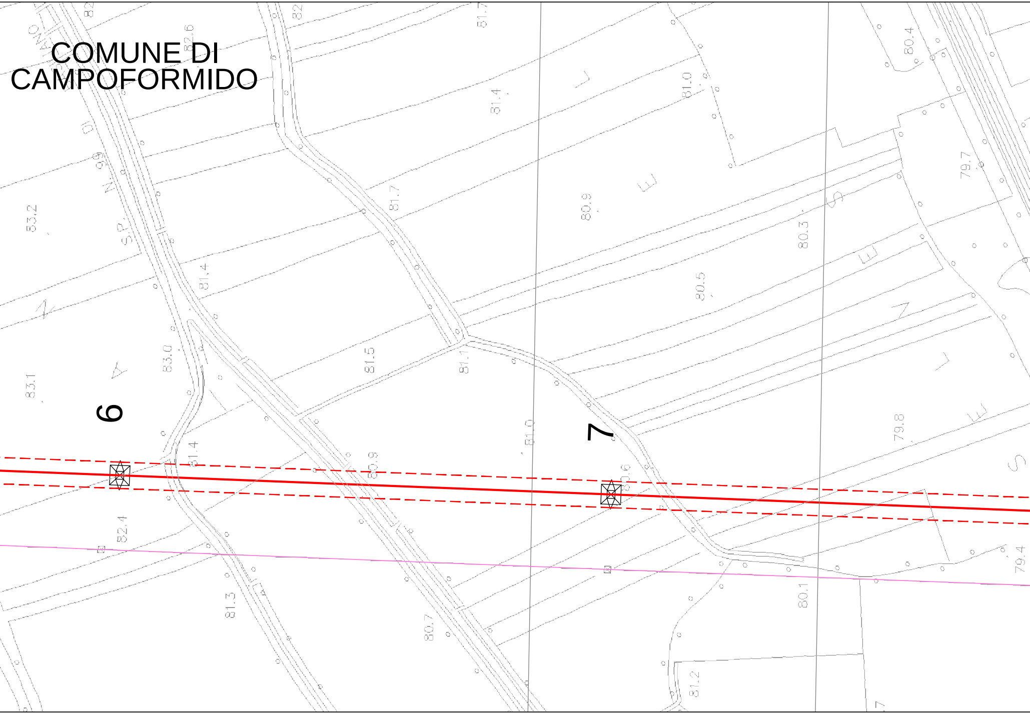
COMUNE DI CAMPOFORMIDO
S.P. N.99 DI
6
7
82
82.6
82
81.7
80.4
81.4
81.0
79.7
83.2
81.7
80.9
80.3
81.4
80.5
83.0
81.5
81.1
83.1
81.0
79.8
81.4
80.9
80.6
82.4
81.3
80.7
80.1
81.2
79.4

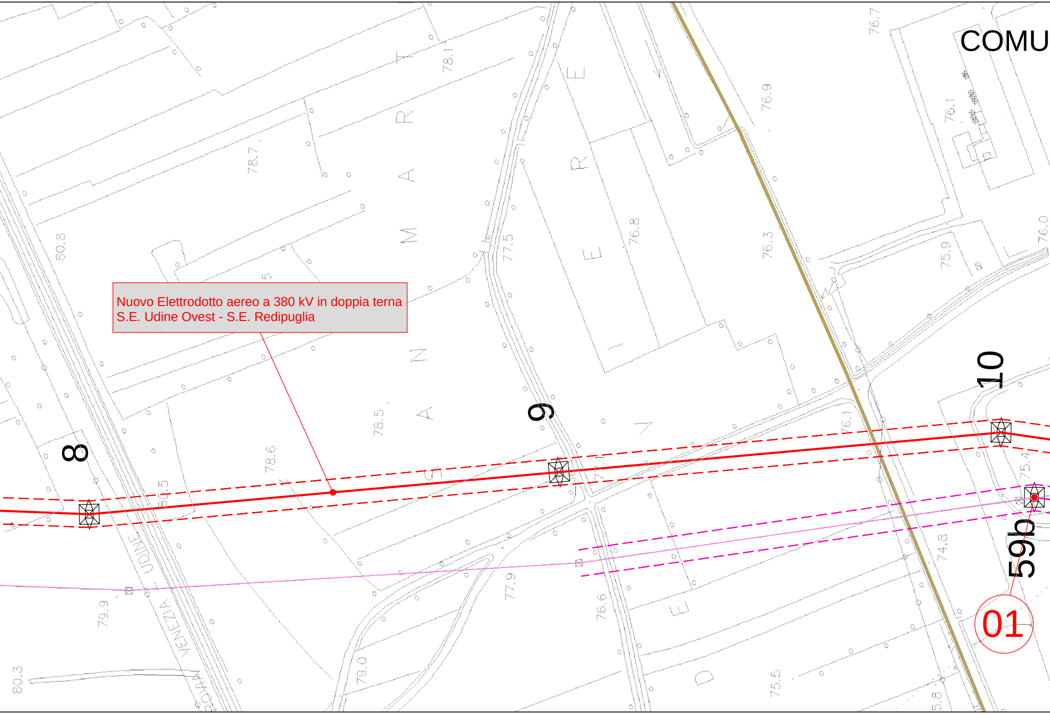

Nuovo Elettrodotto aereo a 380 kV in doppia terna
S.E. Udine Ovest - S.E. Redipuglia

COMU
8
9
10
59b
01
MANZANO
STRADA
UDINE VENEZIA
ROMA
TERRE
VIE
D
80.8
78.7
78.1
77.5
76.8
76.9
76.7
76.3
76.1
75.9
76.0
80.5
78.6
78.5
77.1
76.1
75.4
74.8
79.9
80.3
79.0
77.9
76.6
75.5
75.8

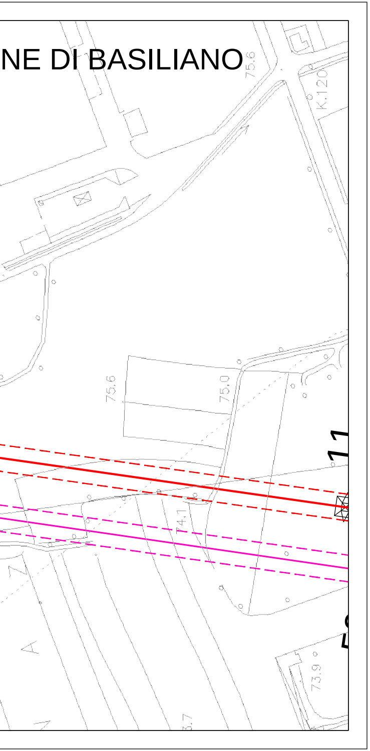
NE DI BASILIANO
75.6
K.120
75.6
75.0
74.1
73.9
11

LEGENDA SIMBOLI		LEGENDA SIMBOLI	
🟥	NUOVO ELETTRODOTTO A 380 kV IN DOPPIA TERNA S. E. UDINE OVEST - S. E. REDIPUGLIA	🟧	ATTRAVERSAMENTO TUBAZIONE INTERRATA METANODOTTO
🟪	NUOVA VARIANTE AEREA ELETTRODOTTO A 380 kV IN SEMPLICE TERNA S. E. UDINE OVEST - PLANAIS	🟫	ATTRAVERSAMENTO TUBAZIONE INTERRATA OLEODOTTO
🟩	RACCORDO AEREO ALLA NUOVA S.E. UDINE SUD DELL'ELETTRODOTTO A 220 kV A IN SEMPLICE TERNA S.E. UDINE NORD-EST S.E. REDIPUGLIA DERIVAZIONE SAFAU	🟥	DISTANZA MEDIA CONDUTTORI DI ESTREMITA' LINEA 380 kV DT
🟪	NUOVA VARIANTE AEREA ELETTRODOTTO A 380 kV IN SEMPLICE TERNA PLANAIS - S.E. REDIPUGLIA	🟪	DISTANZA MEDIA CONDUTTORI DI ESTREMITA' LINEA 380 kV ST
🟦	NUOVA VARIANTE AEREA ELETTRODOTTO A 132 kV IN SEMPLICE TERNA SCHIAVETTI - S.E. REDIPUGLIA	🟩	DISTANZA MEDIA CONDUTTORI DI ESTREMITA' LINEA 220 kV ST
🟦	NUOVA VARIANTE IN CAVO INTERRATO A 132 kV SCHIAVETTI - S.E. REDIPUGLIA	🟦	DISTANZA MEDIA CONDUTTORI DI ESTREMITA' LINEA 132 kV ST
☒ N°	POSIZIONE E NUMERAZIONE SOSTEGNI	N°	INDICAZIONE ATTIVITA' O OPERE CONNESSE ATTRAVERSATE

REVISIONI

N.	DATA	DESCRIZIONE	ELABORATO	VERIFICATO	APPROVATO
00	15/09/2015	Emissione per riformulazione Istanza	arch.M.Fattore	arch.ing.A.Checchin	

sinèrgo
Sinergo Spa - via Ca´Bembo 152
30030 - Martellago - Venezia - Italy
tel 041.3642511 - fax 041.640481
sinergospa.com - info@sinergospa.com

Alessandro Checchin

ORDINE INGEGNERI della PROVINCIA di VENEZIA
Ing. ALESSANDRO CHECCHIN
N. 2975

REVISIONI

N.	DATA	DESCRIZIONE	ELABORATO	VERIFICATO	APPROVATO
00	15/09/2015	Emissione per riformulazione istanza		S. Salaro ING-REA-APRI_NE	G.Pazienza ING-REA-APRI_NE

TIPOLOGIA DELL'ELABORATO	CODIFICA DELL'ELABORATO	
Piano Tecnico delle Opere	DGCR10001CGL00181	Terna Rete Italia TERNA GROUP

PROGETTO	TITOLO
wbs: TE-CR-10-001	Elettrodotto 380 kV in doppia terna "S.E. Udine Ovest - S.E. Redipuglia" ed opere connesse
RICAVATO DAL DOC. TERNA	ALLEGATI RELAZIONE PREVENZIONE RISCHIO INCENDI
DGCR10001BGL00008	
CLASSIFICAZIONE DI SICUREZZA	Estratto planimetrico

NOME DEL FILE	SCALA CAD	FORMATO	SCALA	FOGLIO
DGCR10001CGL00181-00.dwg	1 unità = 1 mm	297x1890	1:2000	2/24

Questo documento contiene informazioni di proprietà Terna Rete Italia S.p.A. e deve essere utilizzato esclusivamente dal destinatario in relazione alle finalità per le quali è stato ricevuto. E' vietata qualsiasi forma di riproduzione o di divulgazione senza l'esplicito consenso di Terna Rete Italia S.p.A.

This document contains information proprietary to Terna Rete Italia S.p.A. and it will have to be used exclusively for the purposes for which it has been furnished. Whichever shape of spreading or reproduction without the written permission of Terna Rete Italia S.p.A. is prohibit.