

**ELETTRODOTTO A 380 kV IN DOPPIA TERNA
S.E. UDINE OVEST – S.E. REDIPUGLIA
e opere connesse**

**ALLEGATO 3 AL DOC.N. RGCR10001CGL00170
STATO DI AVANZAMENTO DEI LAVORI (AL 23 LUGLIO 2015)**

SCHEDE DI DETTAGLIO



3 TRE ESSE S.R.L.
INGG. GUIDO OMETTO, CRISTIANO BERTO, ALESSANDRO TURATTO,
ARCH. LUCA BERTOLIN
VIA SAN MARCO, 14
30030 Z.A. TOMBELLE DI VIGONOVO - VENEZIA
TEL. 049 8705564 - FAX 049 8705572
E*MAIL TRE.ESSE.SRL@LIBERO.IT

Storia delle revisioni

Rev.	Data	Descrizione	Elaborato	Verificato	Approvato
00	21/08/2015	Prima emissione	A. Milani	L. Bertolin	L. Bertolin

Storia delle revisioni

Rev.	Data	Descrizione	Elaborato	Verificato	Approvato
00	21/08/2015	Prima emissione		S. Salaro ING-REA_APRI-NE	G. Paziienza ING-REA_APRI-NE

SCHEDE DI DETTAGLIO

Tratta n.:	3	Progetto:	1b) Elettrodotto a 380 kV d.t. Udine Sud - Redipuglia
Sostegno n.:	40 - MDT-33	Ubicazione:	Comune di Campolongo Tapogliano (UD)
Stato di fatto:	Sostegno montato.		

ATTIVITA' ESEGUITE

Attività propedeutiche

- Esecuzione della bonifica da ordigni bellici (BOB)
- Verifica della Picchettazione
- Recinzione del microcantiere
- Assistenza archeologica

Opere di fondazione

- Realizzazione di fondazioni speciali (qualora previste)
- Realizzazione degli scavi di fondazione
- Montaggio della base (tirafondi o flangia di base)
- Esecuzione del getto
- Reinterro e M. a T.

Montaggio sostegni

- Verifica tracciato/sostegni
- Stoccaggio della carpenteria metallica costituente il sostegno
- Montaggio del sostegno:
 - Completato
 - Eseguito in parte: n° conci montati: n° conci a terra: dei quali preassiemati:
- Serraggio dei conci ad incastro tramite martinetti
- Serraggio della bulloneria
- Realizzazione del collare alla base del sostegno (getto di completamento – grouting – alla base del sostegno).
- Opere di finitura (cartelli monitori, spinose parasalita,)

Tesatura

- Attività sul sostegno:
 - Montaggio isolatori
 - Montaggio carrucole

SCHEDE DI DETTAGLIO

<input type="checkbox"/>	Attività sulla campata avanti:
<input type="checkbox"/>	Stendimento conduttori
<input type="checkbox"/>	Regolazione
<input type="checkbox"/>	Morsettatura
<input type="checkbox"/>	Pendinatura
Ripiegamento aree di cantiere	
<input type="checkbox"/>	Ripristino aree
<input type="checkbox"/>	Liquidazione dei danni ai proprietari interessati dalle opere già realizzate

DOCUMENTAZIONE FOTOGRAFICA



Sostegno n.40 e pista di accesso al sostegno



Area di micro cantiere del sostegno n.40

SCHEDE DI DETTAGLIO

Tratta n.:	3	Progetto:	1b) Elettrodotto a 380 kV d.t. Udine Sud - Redipuglia
Sostegno n.:	41 - MDT-36	Ubicazione:	Comune di Campolongo Tapogliano (UD)
Stato di fatto:	Sostegno montato.		

ATTIVITA' ESEGUITE

Attività propedeutiche

- Esecuzione della bonifica da ordigni bellici (BOB)
- Verifica della Picchettazione
- Recinzione del microcantiere
- Assistenza archeologica.

Opere di fondazione

- Realizzazione di fondazioni speciali (qualora previste)
- Realizzazione degli scavi di fondazione
- Montaggio della base (tirafondi o flangia di base)
- Esecuzione del getto
- Reinterro e M. a T.

Montaggio sostegni

- Verifica tracciato/sostegni
- Stoccaggio della carpenteria metallica costituente il sostegno
- Montaggio del sostegno:
 - Completato
 - Eseguito in parte: n° conci montati: n° conci a terra: dei quali preassiemati:
- Serraggio dei conci ad incastro tramite martinetti
- Serraggio della bulloneria
- Realizzazione del collare alla base del sostegno (getto di completamento – grouting – alla base del sostegno).
- Opere di finitura (cartelli monitori, spinose parasalita,)

Tesatura

- Attività sul sostegno:
 - Montaggio isolatori
 - Montaggio carrucole

SCHEDE DI DETTAGLIO

<input type="checkbox"/>	Attività sulla campata avanti:
<input type="checkbox"/>	Stendimento conduttori
<input type="checkbox"/>	Regolazione
<input type="checkbox"/>	Morsettatura
<input type="checkbox"/>	Pendinatura
Ripiegamento aree di cantiere	
<input type="checkbox"/>	Ripristino aree
<input type="checkbox"/>	Liquidazione dei danni ai proprietari interessati dalle opere già realizzate

DOCUMENTAZIONE FOTOGRAFICA



Sostegno n.41

SCHEDE DI DETTAGLIO

Tratta n.:	3	Progetto:	1b) Elettrodotto a 380 kV d.t. Udine Sud - Redipuglia
Sostegno n.:	42 - MDT-36	Ubicazione:	Comune di Campolongo Tapogliano (UD)
Stato di fatto:	Sostegno montato.		

ATTIVITA' ESEGUITE

Attività propedeutiche

- Esecuzione della bonifica da ordigni bellici (BOB)
- Verifica della Picchettazione
- Recinzione del microcantiere
- Assistenza archeologica.

Opere di fondazione

- Realizzazione di fondazioni speciali (qualora previste)
- Realizzazione degli scavi di fondazione
- Montaggio della base (tirafondi o flangia di base)
- Esecuzione del getto
- Reinterro e M. a T.

Montaggio sostegni

- Verifica tracciato/sostegni
- Stoccaggio della carpenteria metallica costituente il sostegno
- Montaggio del sostegno:
 - Completato
 - Eseguito in parte: n° conci montati: n° conci a terra: dei quali preassiemati:
- Serraggio dei conci ad incastro tramite martinetti
- Serraggio della bulloneria
- Realizzazione del collare alla base del sostegno (getto di completamento – grouting – alla base del sostegno).
- Opere di finitura (cartelli monitori, spinose parasalita,)

Tesatura

- Attività sul sostegno:
 - Montaggio isolatori
 - Montaggio carrucole

SCHEDE DI DETTAGLIO

<input type="checkbox"/>	Attività sulla campata avanti:
<input type="checkbox"/>	Stendimento conduttori
<input type="checkbox"/>	Regolazione
<input type="checkbox"/>	Morsettatura
<input type="checkbox"/>	Pendinatura
Ripiegamento aree di cantiere	
<input type="checkbox"/>	Ripristino aree
<input type="checkbox"/>	Liquidazione dei danni ai proprietari interessati dalle opere già realizzate

DOCUMENTAZIONE FOTOGRAFICA



Sostegno n.42

SCHEDE DI DETTAGLIO

Tratta n.:	3	Progetto:	1b) Elettrodotto a 380 kV d.t. Udine Sud - Redipuglia
Sostegno n.:	43 - RDT-33	Ubicazione:	Comune di Campolongo Tapogliano (UD)
Stato di fatto:	Sostegno montato.		

ATTIVITA' ESEGUITE	
Attività propedeutiche	
<input checked="" type="checkbox"/>	Esecuzione della bonifica da ordigni bellici (BOB)
<input checked="" type="checkbox"/>	Verifica della Picchettazione
<input checked="" type="checkbox"/>	Recinzione del microcantiere
<input checked="" type="checkbox"/>	Assistenza archeologica.
Opere di fondazione	
<input checked="" type="checkbox"/>	Realizzazione di fondazioni speciali (qualora previste)
<input checked="" type="checkbox"/>	Realizzazione degli scavi di fondazione
<input checked="" type="checkbox"/>	Montaggio della base (tirafondi o flangia di base)
<input checked="" type="checkbox"/>	Esecuzione del getto
<input checked="" type="checkbox"/>	Reinterro e M. a T.
Montaggio sostegni	
<input checked="" type="checkbox"/>	Verifica tracciato/sostegni
<input checked="" type="checkbox"/>	Stoccaggio della carpenteria metallica costituente il sostegno
<input checked="" type="checkbox"/>	Montaggio del sostegno:
<input checked="" type="checkbox"/>	Completato
<input type="checkbox"/>	Eseguito in parte: n° conci montati: n° conci a terra: dei quali preassiemati:
<input checked="" type="checkbox"/>	Serraggio dei conci ad incastro tramite martinetti
<input checked="" type="checkbox"/>	Serraggio della bulloneria
<input type="checkbox"/>	Realizzazione del collare alla base del sostegno (getto di completamento – grouting – alla base del sostegno).
<input checked="" type="checkbox"/>	Opere di finitura (cartelli monitori, spinose parasalita,)

Tesatura	
<input type="checkbox"/>	Attività sul sostegno:
<input type="checkbox"/>	Montaggio isolatori
<input type="checkbox"/>	Montaggio carrucole

SCHEDE DI DETTAGLIO

<input type="checkbox"/>	Attività sulla campata avanti:
<input type="checkbox"/>	Stendimento conduttori
<input type="checkbox"/>	Regolazione
<input type="checkbox"/>	Morsettatura
<input type="checkbox"/>	Pendinatura
Ripiegamento aree di cantiere	
<input type="checkbox"/>	Ripristino aree
<input type="checkbox"/>	Liquidazione dei danni ai proprietari interessati dalle opere già realizzate

DOCUMENTAZIONE FOTOGRAFICA



Sostegno n.43 e pista di accesso al sostegno



Ingresso al micro cantiere del sostegno n.43



Area di micro cantiere del sostegno n.43

SCHEDE DI DETTAGLIO

Tratta n.:	3	Progetto:	1b) Elettrodotto a 380 kV d.t. Udine Sud - Redipuglia
Sostegno n.:	44 - PDT-36	Ubicazione:	Comune di Villesse (GO)
Stato di fatto:	Sono presenti solo le opere di fondazione (plinto e tirafondi con dime e dadi).		

ATTIVITA' ESEGUITE

Attività propedeutiche	
<input checked="" type="checkbox"/>	Esecuzione della bonifica da ordigni bellici (BOB)
<input checked="" type="checkbox"/>	Verifica della Picchettazione
<input checked="" type="checkbox"/>	Recinzione del microcantiere
<input checked="" type="checkbox"/>	Assistenza archeologica.
Opere di fondazione	
<input checked="" type="checkbox"/>	Realizzazione di fondazioni speciali (qualora previste)
<input checked="" type="checkbox"/>	Realizzazione degli scavi di fondazione
<input checked="" type="checkbox"/>	Montaggio della base (tirafondi o flangia di base)
<input checked="" type="checkbox"/>	Esecuzione del getto
<input checked="" type="checkbox"/>	Reinterro e M. a T.
Montaggio sostegni	
<input checked="" type="checkbox"/>	Verifica tracciato/sostegni
<input checked="" type="checkbox"/>	Stoccaggio della carpenteria metallica costituente il sostegno
<input type="checkbox"/>	Montaggio del sostegno:
<input type="checkbox"/>	Completato
<input type="checkbox"/>	Eseguito in parte: n° conci montati: n° conci a terra: dei quali preassiemati:
<input type="checkbox"/>	Serraggio dei conci ad incastro tramite martinetti
<input type="checkbox"/>	Serraggio della bulloneria
<input type="checkbox"/>	Realizzazione del collare alla base del sostegno (getto di completamento – grouting – alla base del sostegno).
<input type="checkbox"/>	Opere di finitura (cartelli monitori, spinose parasalita,)

Tesatura

<input type="checkbox"/>	Attività sul sostegno:
<input type="checkbox"/>	Montaggio isolatori
<input type="checkbox"/>	Montaggio carrucole

SCHEDE DI DETTAGLIO

<input type="checkbox"/>	Attività sulla campata avanti:
<input type="checkbox"/>	Stendimento conduttori
<input type="checkbox"/>	Regolazione
<input type="checkbox"/>	Morsettatura
<input type="checkbox"/>	Pendinatura
Ripiegamento aree di cantiere	
<input type="checkbox"/>	Ripristino aree
<input type="checkbox"/>	Liquidazione dei danni ai proprietari interessati dalle opere già realizzate

DOCUMENTAZIONE FOTOGRAFICA



Pista di accesso al picchetto n.44



Area di micro cantiere del picchetto n.44



Ingresso al micro cantiere del picchetto n.44



Fondazione del picchetto n.44

SCHEDE DI DETTAGLIO

Tratta n.:	3	Progetto:	1b) Elettrodotto a 380 kV d.t. Udine Sud - Redipuglia
Sostegno n.:	45 - MVdt-39	Ubicazione:	Comune di Villesse (GO)
Stato di fatto:	Cantierizzazione non effettuata.		

ATTIVITA' ESEGUITE

Attività propedeutiche

- | | |
|-------------------------------------|--|
| <input checked="" type="checkbox"/> | Esecuzione della bonifica da ordigni bellici (BOB) |
| <input type="checkbox"/> | Verifica della Picchettazione |
| <input type="checkbox"/> | Recinzione del microcantiere |
| <input type="checkbox"/> | Assistenza archeologica. |

Opere di fondazione

- | | |
|--------------------------|---|
| <input type="checkbox"/> | Realizzazione di fondazioni speciali (qualora previste) |
| <input type="checkbox"/> | Realizzazione degli scavi di fondazione |
| <input type="checkbox"/> | Montaggio della base (tirafondi o flangia di base) |
| <input type="checkbox"/> | Esecuzione del getto |
| <input type="checkbox"/> | Reinterro e M. a T. |

Montaggio sostegni

- | | |
|--------------------------|--|
| <input type="checkbox"/> | Verifica tracciato/sostegni |
| <input type="checkbox"/> | Stoccaggio della carpenteria metallica costituente il sostegno |
| <input type="checkbox"/> | Montaggio del sostegno: |
| <input type="checkbox"/> | Completato |
| <input type="checkbox"/> | Eseguito in parte: n° conci montati: n° conci a terra: dei quali preassiemati: |
| <input type="checkbox"/> | Serraggio dei conci ad incastro tramite martinetti |
| <input type="checkbox"/> | Serraggio della bulloneria |
| <input type="checkbox"/> | Realizzazione del collare alla base del sostegno (getto di completamento – grouting – alla base del sostegno). |
| <input type="checkbox"/> | Opere di finitura (cartelli monitori, spinose parasalita,) |

Tesatura

- | | |
|--------------------------|------------------------|
| <input type="checkbox"/> | Attività sul sostegno: |
| <input type="checkbox"/> | Montaggio isolatori |
| <input type="checkbox"/> | Montaggio carrucole |

SCHEDE DI DETTAGLIO

<input type="checkbox"/>	Attività sulla campata avanti:
<input type="checkbox"/>	Stendimento conduttori
<input type="checkbox"/>	Regolazione
<input type="checkbox"/>	Morsettatura
<input type="checkbox"/>	Pendinatura
Ripiegamento aree di cantiere	
<input type="checkbox"/>	Ripristino aree
<input type="checkbox"/>	Liquidazione dei danni ai proprietari interessati dalle opere già realizzate

DOCUMENTAZIONE FOTOGRAFICA

SCHEDE DI DETTAGLIO

Tratta n.:	3	Progetto:	1b) Elettrodotto a 380 kV d.t. Udine Sud - Redipuglia
Sostegno n.:	46 - MVdt-39	Ubicazione:	Comune di Villesse (GO)
Stato di fatto:	Cantierizzazione non effettuata.		

ATTIVITA' ESEGUITE

Attività propedeutiche

- | | |
|-------------------------------------|--|
| <input checked="" type="checkbox"/> | Esecuzione della bonifica da ordigni bellici (BOB) |
| <input type="checkbox"/> | Verifica della Picchettazione |
| <input type="checkbox"/> | Recinzione del microcantiere |
| <input type="checkbox"/> | Assistenza archeologica. |

Opere di fondazione

- | | |
|--------------------------|---|
| <input type="checkbox"/> | Realizzazione di fondazioni speciali (qualora previste) |
| <input type="checkbox"/> | Realizzazione degli scavi di fondazione |
| <input type="checkbox"/> | Montaggio della base (tirafondi o flangia di base) |
| <input type="checkbox"/> | Esecuzione del getto |
| <input type="checkbox"/> | Reinterro e M. a T. |

Montaggio sostegni

- | | |
|--------------------------|--|
| <input type="checkbox"/> | Verifica tracciato/sostegni |
| <input type="checkbox"/> | Stoccaggio della carpenteria metallica costituente il sostegno |
| <input type="checkbox"/> | Montaggio del sostegno: |
| <input type="checkbox"/> | Completato |
| <input type="checkbox"/> | Eseguito in parte: n° conci montati: n° conci a terra: dei quali preassiemati: |
| <input type="checkbox"/> | Serraggio dei conci ad incastro tramite martinetti |
| <input type="checkbox"/> | Serraggio della bulloneria |
| <input type="checkbox"/> | Realizzazione del collare alla base del sostegno (getto di completamento – grouting – alla base del sostegno). |
| <input type="checkbox"/> | Opere di finitura (cartelli monitori, spinose parasalita,) |

Tesatura

- | | |
|--------------------------|------------------------|
| <input type="checkbox"/> | Attività sul sostegno: |
| <input type="checkbox"/> | Montaggio isolatori |
| <input type="checkbox"/> | Montaggio carrucole |

SCHEDE DI DETTAGLIO

<input type="checkbox"/>	Attività sulla campata avanti:
<input type="checkbox"/>	Stendimento conduttori
<input type="checkbox"/>	Regolazione
<input type="checkbox"/>	Morsettatura
<input type="checkbox"/>	Pendinatura
Ripiegamento aree di cantiere	
<input type="checkbox"/>	Ripristino aree
<input type="checkbox"/>	Liquidazione dei danni ai proprietari interessati dalle opere già realizzate

DOCUMENTAZIONE FOTOGRAFICA

SCHEDE DI DETTAGLIO

Tratta n.:	3	Progetto:	1b) Elettrodotto a 380 kV d.t. Udine Sud - Redipuglia
Sostegno n.:	47 - PDT-36	Ubicazione:	Comune di Villesse (GO)
Stato di fatto:	Cantierizzazione non effettuata.		

ATTIVITA' ESEGUITE

Attività propedeutiche

- | | |
|-------------------------------------|--|
| <input checked="" type="checkbox"/> | Esecuzione della bonifica da ordigni bellici (BOB) |
| <input type="checkbox"/> | Verifica della Picchettazione |
| <input type="checkbox"/> | Recinzione del microcantiere |
| <input type="checkbox"/> | Assistenza archeologica. |

Opere di fondazione

- | | |
|--------------------------|---|
| <input type="checkbox"/> | Realizzazione di fondazioni speciali (qualora previste) |
| <input type="checkbox"/> | Realizzazione degli scavi di fondazione |
| <input type="checkbox"/> | Montaggio della base (tirafondi o flangia di base) |
| <input type="checkbox"/> | Esecuzione del getto |
| <input type="checkbox"/> | Reinterro e M. a T. |

Montaggio sostegni

- | | |
|--------------------------|--|
| <input type="checkbox"/> | Verifica tracciato/sostegni |
| <input type="checkbox"/> | Stoccaggio della carpenteria metallica costituente il sostegno |
| <input type="checkbox"/> | Montaggio del sostegno: |
| <input type="checkbox"/> | Completato |
| <input type="checkbox"/> | Eseguito in parte: n° conci montati: n° conci a terra: dei quali preassiemati: |
| <input type="checkbox"/> | Serraggio dei conci ad incastro tramite martinetti |
| <input type="checkbox"/> | Serraggio della bulloneria |
| <input type="checkbox"/> | Realizzazione del collare alla base del sostegno (getto di completamento – grouting – alla base del sostegno). |
| <input type="checkbox"/> | Opere di finitura (cartelli monitori, spinose parasalita,) |

Tesatura

- | | |
|--------------------------|------------------------|
| <input type="checkbox"/> | Attività sul sostegno: |
| <input type="checkbox"/> | Montaggio isolatori |
| <input type="checkbox"/> | Montaggio carrucole |

SCHEDE DI DETTAGLIO

<input type="checkbox"/>	Attività sulla campata avanti:
<input type="checkbox"/>	Stendimento conduttori
<input type="checkbox"/>	Regolazione
<input type="checkbox"/>	Morsettatura
<input type="checkbox"/>	Pendinatura
Ripiegamento aree di cantiere	
<input type="checkbox"/>	Ripristino aree
<input type="checkbox"/>	Liquidazione dei danni ai proprietari interessati dalle opere già realizzate

DOCUMENTAZIONE FOTOGRAFICA

SCHEDE DI DETTAGLIO

Tratta n.:	3	Progetto:	1b) Elettrodotto a 380 kV d.t. Udine Sud - Redipuglia
Sostegno n.:	48 - PDT-36	Ubicazione:	Comune di Villesse (GO)
Stato di fatto:	Sono presenti solo le opere di fondazione (plinto e tirafondi con dime e dadi).		

ATTIVITA' ESEGUITE

Attività propedeutiche	
<input checked="" type="checkbox"/>	Esecuzione della bonifica da ordigni bellici (BOB)
<input checked="" type="checkbox"/>	Verifica della Picchettazione
<input checked="" type="checkbox"/>	Recinzione del microcantiere
<input checked="" type="checkbox"/>	Assistenza archeologica.
Opere di fondazione	
<input type="checkbox"/>	Realizzazione di fondazioni speciali (qualora previste)
<input checked="" type="checkbox"/>	Realizzazione degli scavi di fondazione
<input checked="" type="checkbox"/>	Montaggio della base (tirafondi o flangia di base)
<input checked="" type="checkbox"/>	Esecuzione del getto
<input checked="" type="checkbox"/>	Reinterro e M. a T.
Montaggio sostegni	
<input checked="" type="checkbox"/>	Verifica tracciato/sostegni
<input checked="" type="checkbox"/>	Stoccaggio della carpenteria metallica costituente il sostegno
<input type="checkbox"/>	Montaggio del sostegno:
<input type="checkbox"/>	Completato
<input type="checkbox"/>	Eseguito in parte: n° conci montati: n° conci a terra: dei quali preassiemati:
<input type="checkbox"/>	Serraggio dei conci ad incastro tramite martinetti
<input type="checkbox"/>	Serraggio della bulloneria
<input type="checkbox"/>	Realizzazione del collare alla base del sostegno (getto di completamento – grouting – alla base del sostegno).
<input type="checkbox"/>	Opere di finitura (cartelli monitori, spinose parasalita,)

Tesatura

<input type="checkbox"/>	Attività sul sostegno:
<input type="checkbox"/>	Montaggio isolatori
<input type="checkbox"/>	Montaggio carrucole

SCHEDE DI DETTAGLIO

<input type="checkbox"/>	Attività sulla campata avanti:
<input type="checkbox"/>	Stendimento conduttori
<input type="checkbox"/>	Regolazione
<input type="checkbox"/>	Morsettatura
<input type="checkbox"/>	Pendinatura
Ripiegamento aree di cantiere	
<input type="checkbox"/>	Ripristino aree
<input type="checkbox"/>	Liquidazione dei danni ai proprietari interessati dalle opere già realizzate

DOCUMENTAZIONE FOTOGRAFICA



Area di micro cantiere del picchetto n.48 e fondazione del picchetto n.48

SCHEDE DI DETTAGLIO

Tratta n.:	3	Progetto:	1b) Elettrodotto a 380 kV d.t. Udine Sud - Redipuglia
Sostegno n.:	49 - ACdt-30	Ubicazione:	Comune di Villesse (GO)
Stato di fatto:	Completate le fondazioni iniziate le attività di montaggio del sostegno.		

ATTIVITA' ESEGUITE	
Attività propedeutiche	
<input checked="" type="checkbox"/>	Esecuzione della bonifica da ordigni bellici (BOB)
<input checked="" type="checkbox"/>	Verifica della Picchettazione
<input checked="" type="checkbox"/>	Recinzione del microcantiere
<input checked="" type="checkbox"/>	Assistenza archeologica.
Opere di fondazione	
<input type="checkbox"/>	Realizzazione di fondazioni speciali (qualora previste)
<input checked="" type="checkbox"/>	Realizzazione degli scavi di fondazione
<input checked="" type="checkbox"/>	Montaggio della base (tirafondi o flangia di base)
<input checked="" type="checkbox"/>	Esecuzione del getto
<input checked="" type="checkbox"/>	Reinterro e M. a T.
Montaggio sostegni	
<input type="checkbox"/>	Verifica tracciato/sostegni
<input checked="" type="checkbox"/>	Stoccaggio della carpenteria metallica costituente il sostegno
<input type="checkbox"/>	Montaggio del sostegno:
<input type="checkbox"/>	Completato
<input type="checkbox"/>	Eseguito in parte: n° conci montati: n° conci a terra: dei quali preassiemati:
<input type="checkbox"/>	Serraggio dei conci ad incastro tramite martinetti
<input type="checkbox"/>	Serraggio della bulloneria
<input type="checkbox"/>	Realizzazione del collare alla base del sostegno (getto di completamento – grouting – alla base del sostegno).
<input type="checkbox"/>	Opere di finitura (cartelli monitori, spinose parasalita,)

Tesatura	
<input type="checkbox"/>	Attività sul sostegno:
<input type="checkbox"/>	Montaggio isolatori
<input type="checkbox"/>	Montaggio carrucole

SCHEDE DI DETTAGLIO

<input type="checkbox"/>	Attività sulla campata avanti:
<input type="checkbox"/>	Stendimento conduttori
<input type="checkbox"/>	Regolazione
<input type="checkbox"/>	Morsettatura
<input type="checkbox"/>	Pendinatura
Ripiegamento aree di cantiere	
<input type="checkbox"/>	Ripristino aree
<input type="checkbox"/>	Liquidazione dei danni ai proprietari interessati dalle opere già realizzate

DOCUMENTAZIONE FOTOGRAFICA



Area di micro cantiere del sostegno n.49



Area di micro cantiere del sostegno n.49



Sostegno n.49



Fondazione del sostegno n.49

SCHEDE DI DETTAGLIO

Tratta n.:	3	Progetto:	1b) Elettrodotto a 380 kV d.t. Udine Sud - Redipuglia
Sostegno n.:	50 - PDT-33	Ubicazione:	Comune di Villesse (GO)
Stato di fatto:	Fondazione completata, conci componenti il sostegno a terra.		

ATTIVITA' ESEGUITE

Attività propedeutiche	
<input checked="" type="checkbox"/>	Esecuzione della bonifica da ordigni bellici (BOB)
<input checked="" type="checkbox"/>	Verifica della Picchettazione
<input checked="" type="checkbox"/>	Recinzione del microcantiere
<input checked="" type="checkbox"/>	Assistenza archeologica.
Opere di fondazione	
<input type="checkbox"/>	Realizzazione di fondazioni speciali (qualora previste)
<input checked="" type="checkbox"/>	Realizzazione degli scavi di fondazione
<input checked="" type="checkbox"/>	Montaggio della base (tirafondi o flangia di base)
<input checked="" type="checkbox"/>	Esecuzione del getto
<input checked="" type="checkbox"/>	Reinterro e M. a T.
Montaggio sostegni	
<input checked="" type="checkbox"/>	Verifica tracciato/sostegni
<input checked="" type="checkbox"/>	Stoccaggio della carpenteria metallica costituente il sostegno
<input type="checkbox"/>	Montaggio del sostegno:
<input type="checkbox"/>	Completato
<input type="checkbox"/>	Eseguito in parte: n° conci montati: n° conci a terra: dei quali preassiemati:
<input type="checkbox"/>	Serraggio dei conci ad incastro tramite martinetti
<input type="checkbox"/>	Serraggio della bulloneria
<input type="checkbox"/>	Realizzazione del collare alla base del sostegno (getto di completamento – grouting – alla base del sostegno).
<input type="checkbox"/>	Opere di finitura (cartelli monitori, spinose parasalita,)

Tesatura

<input type="checkbox"/>	Attività sul sostegno:
<input type="checkbox"/>	Montaggio isolatori
<input type="checkbox"/>	Montaggio carrucole

SCHEDE DI DETTAGLIO

<input type="checkbox"/>	Attività sulla campata avanti:
<input type="checkbox"/>	Stendimento conduttori
<input type="checkbox"/>	Regolazione
<input type="checkbox"/>	Morsettatura
<input type="checkbox"/>	Pendinatura
Ripiegamento aree di cantiere	
<input type="checkbox"/>	Ripristino aree
<input type="checkbox"/>	Liquidazione dei danni ai proprietari interessati dalle opere già realizzate

DOCUMENTAZIONE FOTOGRAFICA



Area di micro cantiere del picchetto n.50



Pista di accesso al picchetto n.50



Conci all'interno dell'area di micro cantiere del picchetto n.50



Conci all'interno dell'area di micro cantiere del picchetto n.50

SCHEDE DI DETTAGLIO

Tratta n.:	3	Progetto:	1b) Elettrodotto a 380 kV d.t. Udine Sud - Redipuglia
Sostegno n.:	51 - MDT-33	Ubicazione:	Comune di Villesse (GO)
Stato di fatto:	Completate le fondazioni iniziate le attività di montaggio del sostegno.		

ATTIVITA' ESEGUITE	
Attività propedeutiche	
<input checked="" type="checkbox"/>	Esecuzione della bonifica da ordigni bellici (BOB)
<input checked="" type="checkbox"/>	Verifica della Picchettazione
<input checked="" type="checkbox"/>	Recinzione del microcantiere
<input checked="" type="checkbox"/>	Assistenza archeologica.
Opere di fondazione	
<input checked="" type="checkbox"/>	Realizzazione di fondazioni speciali (qualora previste)
<input checked="" type="checkbox"/>	Realizzazione degli scavi di fondazione
<input checked="" type="checkbox"/>	Montaggio della base (tirafondi o flangia di base)
<input checked="" type="checkbox"/>	Esecuzione del getto
<input checked="" type="checkbox"/>	Reinterro e M. a T.
Montaggio sostegni	
<input type="checkbox"/>	Verifica tracciato/sostegni
<input checked="" type="checkbox"/>	Stoccaggio della carpenteria metallica costituente il sostegno
<input checked="" type="checkbox"/>	Montaggio del sostegno:
<input type="checkbox"/>	Completato
<input checked="" type="checkbox"/>	Eseguito in parte: n° conci montati: 3 n° conci a terra: 4 dei quali preassiemati: 4
<input type="checkbox"/>	Serraggio dei conci ad incastro tramite martinetti
<input type="checkbox"/>	Serraggio della bulloneria
<input type="checkbox"/>	Realizzazione del collare alla base del sostegno (getto di completamento – grouting – alla base del sostegno).
<input type="checkbox"/>	Opere di finitura (cartelli monitori, spinose parasalita,)

Tesatura	
<input type="checkbox"/>	Attività sul sostegno:
<input type="checkbox"/>	Montaggio isolatori
<input type="checkbox"/>	Montaggio carrucole

SCHEDE DI DETTAGLIO

<input type="checkbox"/>	Attività sulla campata avanti:
<input type="checkbox"/>	Stendimento conduttori
<input type="checkbox"/>	Regolazione
<input type="checkbox"/>	Morsettatura
<input type="checkbox"/>	Pendinatura
Ripiegamento aree di cantiere	
<input type="checkbox"/>	Ripristino aree
<input type="checkbox"/>	Liquidazione dei danni ai proprietari interessati dalle opere già realizzate

DOCUMENTAZIONE FOTOGRAFICA



Sostegno n.51



Pista di accesso al sostegno n.51



Area di micro cantiere del sostegno n.51

SCHEDE DI DETTAGLIO

Tratta n.:	3	Progetto:	1b) Elettrodotto a 380 kV d.t. Udine Sud - Redipuglia
Sostegno n.:	52 - PDT-33	Ubicazione:	Comune di Villesse (GO)
Stato di fatto:	Sono presenti solo le opere di fondazione (plinto e tirafondi con dime e dadi).		

ATTIVITA' ESEGUITE	
Attività propedeutiche	
<input checked="" type="checkbox"/>	Esecuzione della bonifica da ordigni bellici (BOB)
<input checked="" type="checkbox"/>	Verifica della Picchettazione
<input checked="" type="checkbox"/>	Recinzione del microcantiere
<input checked="" type="checkbox"/>	Assistenza archeologica.
Opere di fondazione	
<input checked="" type="checkbox"/>	Realizzazione di fondazioni speciali (qualora previste)
<input checked="" type="checkbox"/>	Realizzazione degli scavi di fondazione
<input checked="" type="checkbox"/>	Montaggio della base (tirafondi o flangia di base)
<input checked="" type="checkbox"/>	Esecuzione del getto
<input checked="" type="checkbox"/>	Reinterro e M. a T.
Montaggio sostegni	
<input checked="" type="checkbox"/>	Verifica tracciato/sostegni
<input checked="" type="checkbox"/>	Stoccaggio della carpenteria metallica costituente il sostegno
<input type="checkbox"/>	Montaggio del sostegno:
<input type="checkbox"/>	Completato
<input type="checkbox"/>	Eseguito in parte: n° conci montati: n° conci a terra: dei quali preassiemati:
<input type="checkbox"/>	Serraggio dei conci ad incastro tramite martinetti
<input type="checkbox"/>	Serraggio della bulloneria
<input type="checkbox"/>	Realizzazione del collare alla base del sostegno (getto di completamento – grouting – alla base del sostegno).
<input type="checkbox"/>	Opere di finitura (cartelli monitori, spinose parasalita,)

Tesatura	
<input type="checkbox"/>	Attività sul sostegno:
<input type="checkbox"/>	Montaggio isolatori
<input type="checkbox"/>	Montaggio carrucole

SCHEDE DI DETTAGLIO

<input type="checkbox"/>	Attività sulla campata avanti:
<input type="checkbox"/>	Stendimento conduttori
<input type="checkbox"/>	Regolazione
<input type="checkbox"/>	Morsettatura
<input type="checkbox"/>	Pendinatura
Ripiegamento aree di cantiere	
<input type="checkbox"/>	Ripristino aree
<input type="checkbox"/>	Liquidazione dei danni ai proprietari interessati dalle opere già realizzate

DOCUMENTAZIONE FOTOGRAFICA



Pista di accesso al sostegno n.52



Accesso al micro cantiere del sostegno n.52



Area di micro cantiere del sostegno n.52



Fondazione del sostegno n.52

SCHEDE DI DETTAGLIO

Tratta n.:	3	Progetto:	1b) Elettrodotto a 380 kV d.t. Udine Sud - Redipuglia
Sostegno n.:	53 - MDT-33	Ubicazione:	Comune di Villesse (GO)
Stato di fatto:	Cantierizzazione non effettuata.		

ATTIVITA' ESEGUITE

Attività propedeutiche

- Esecuzione della bonifica da ordigni bellici (BOB)
- Verifica della Picchettazione
- Recinzione del microcantiere
- Assistenza archeologica.

Opere di fondazione

- Realizzazione di fondazioni speciali (qualora previste)
- Realizzazione degli scavi di fondazione
- Montaggio della base (tirafondi o flangia di base)
- Esecuzione del getto
- Reinterro e M. a T.

Montaggio sostegni

- Verifica tracciato/sostegni
- Stoccaggio della carpenteria metallica costituente il sostegno
- Montaggio del sostegno:
 - Completato
 - Eseguito in parte: n° conci montati: n° conci a terra: dei quali preassiemati:
- Serraggio dei conci ad incastro tramite martinetti
- Serraggio della bulloneria
- Realizzazione del collare alla base del sostegno (getto di completamento – grouting – alla base del sostegno).
- Opere di finitura (cartelli monitori, spinose parasalita,)

Tesatura

- Attività sul sostegno:
 - Montaggio isolatori
 - Montaggio carrucole

SCHEDE DI DETTAGLIO

<input type="checkbox"/>	Attività sulla campata avanti:
<input type="checkbox"/>	Stendimento conduttori
<input type="checkbox"/>	Regolazione
<input type="checkbox"/>	Morsettatura
<input type="checkbox"/>	Pendinatura
Ripiegamento aree di cantiere	
<input type="checkbox"/>	Ripristino aree
<input type="checkbox"/>	Liquidazione dei danni ai proprietari interessati dalle opere già realizzate

DOCUMENTAZIONE FOTOGRAFICA

SCHEDE DI DETTAGLIO

Tratta n.:	3	Progetto:	1b) Elettrodotto a 380 kV d.t. Udine Sud - Redipuglia
Sostegno n.:	54 - ANdt-39	Ubicazione:	Comune di Villesse (GO)
Stato di fatto:	Cantierizzazione non effettuata.		

ATTIVITA' ESEGUITE

Attività propedeutiche

- | | |
|-------------------------------------|--|
| <input checked="" type="checkbox"/> | Esecuzione della bonifica da ordigni bellici (BOB) |
| <input type="checkbox"/> | Verifica della Picchettazione |
| <input type="checkbox"/> | Recinzione del microcantiere |
| <input type="checkbox"/> | Assistenza archeologica. |

Opere di fondazione

- | | |
|--------------------------|---|
| <input type="checkbox"/> | Realizzazione di fondazioni speciali (qualora previste) |
| <input type="checkbox"/> | Realizzazione degli scavi di fondazione |
| <input type="checkbox"/> | Montaggio della base (tirafondi o flangia di base) |
| <input type="checkbox"/> | Esecuzione del getto |
| <input type="checkbox"/> | Reinterro e M. a T. |

Montaggio sostegni

- | | |
|--------------------------|--|
| <input type="checkbox"/> | Verifica tracciato/sostegni |
| <input type="checkbox"/> | Stoccaggio della carpenteria metallica costituente il sostegno |
| <input type="checkbox"/> | Montaggio del sostegno: |
| <input type="checkbox"/> | Completato |
| <input type="checkbox"/> | Eseguito in parte: n° conci montati: n° conci a terra: dei quali preassiemati: |
| <input type="checkbox"/> | Serraggio dei conci ad incastro tramite martinetti |
| <input type="checkbox"/> | Serraggio della bulloneria |
| <input type="checkbox"/> | Realizzazione del collare alla base del sostegno (getto di completamento – grouting – alla base del sostegno). |
| <input type="checkbox"/> | Opere di finitura (cartelli monitori, spinose parasalita,) |

Tesatura

- | | |
|--------------------------|------------------------|
| <input type="checkbox"/> | Attività sul sostegno: |
| <input type="checkbox"/> | Montaggio isolatori |
| <input type="checkbox"/> | Montaggio carrucole |

SCHEDE DI DETTAGLIO

<input type="checkbox"/>	Attività sulla campata avanti:
<input type="checkbox"/>	Stendimento conduttori
<input type="checkbox"/>	Regolazione
<input type="checkbox"/>	Morsettatura
<input type="checkbox"/>	Pendinatura
Ripiegamento aree di cantiere	
<input type="checkbox"/>	Ripristino aree
<input type="checkbox"/>	Liquidazione dei danni ai proprietari interessati dalle opere già realizzate

DOCUMENTAZIONE FOTOGRAFICA

SCHEDE DI DETTAGLIO

Tratta n.:	3	Progetto:	1b) Elettrodotto a 380 kV d.t. Udine Sud - Redipuglia
Sostegno n.:	55 - MDT-36	Ubicazione:	Comune di Villesse (GO)
Stato di fatto:	Cantierizzazione non effettuata.		

ATTIVITA' ESEGUITE

Attività propedeutiche	
<input checked="" type="checkbox"/>	Esecuzione della bonifica da ordigni bellici (BOB)
<input type="checkbox"/>	Verifica della Picchettazione
<input type="checkbox"/>	Recinzione del microcantiere
<input type="checkbox"/>	Assistenza archeologica.
Opere di fondazione	
<input type="checkbox"/>	Realizzazione di fondazioni speciali (qualora previste)
<input type="checkbox"/>	Realizzazione degli scavi di fondazione
<input type="checkbox"/>	Montaggio della base (tirafondi o flangia di base)
<input type="checkbox"/>	Esecuzione del getto
<input type="checkbox"/>	Reinterro e M. a T.
Montaggio sostegni	
<input type="checkbox"/>	Verifica tracciato/sostegni
<input type="checkbox"/>	Stoccaggio della carpenteria metallica costituente il sostegno
<input type="checkbox"/>	Montaggio del sostegno:
<input type="checkbox"/>	Completato
<input type="checkbox"/>	Eseguito in parte: n° conci montati: n° conci a terra: dei quali preassiemati:
<input type="checkbox"/>	Serraggio dei conci ad incastro tramite martinetti
<input type="checkbox"/>	Serraggio della bulloneria
<input type="checkbox"/>	Realizzazione del collare alla base del sostegno (getto di completamento – grouting – alla base del sostegno).
<input type="checkbox"/>	Opere di finitura (cartelli monitori, spinose parasalita,)

Tesatura

<input type="checkbox"/>	Attività sul sostegno:
<input type="checkbox"/>	Montaggio isolatori
<input type="checkbox"/>	Montaggio carrucole

SCHEDE DI DETTAGLIO

<input type="checkbox"/>	Attività sulla campata avanti:
<input type="checkbox"/>	Stendimento conduttori
<input type="checkbox"/>	Regolazione
<input type="checkbox"/>	Morsettatura
<input type="checkbox"/>	Pendinatura
Ripiegamento aree di cantiere	
<input type="checkbox"/>	Ripristino aree
<input type="checkbox"/>	Liquidazione dei danni ai proprietari interessati dalle opere già realizzate

DOCUMENTAZIONE FOTOGRAFICA

SCHEDE DI DETTAGLIO

Tratta n.:	3	Progetto:	1b) Elettrodotto a 380 kV d.t. Udine Sud - Redipuglia
Sostegno n.:	56 - ALdt-36	Ubicazione:	Comune di San Pier d'Isonzo (GO)
Stato di fatto:	Iniziate le attività di scavo per la realizzazione delle fondazioni.		

ATTIVITA' ESEGUITE

Attività propedeutiche

- | | |
|-------------------------------------|--|
| <input checked="" type="checkbox"/> | Esecuzione della bonifica da ordigni bellici (BOB) |
| <input checked="" type="checkbox"/> | Verifica della Picchettazione |
| <input checked="" type="checkbox"/> | Recinzione del microcantiere |
| <input type="checkbox"/> | Assistenza archeologica. |

Opere di fondazione

- | | |
|--------------------------|---|
| <input type="checkbox"/> | Realizzazione di fondazioni speciali (qualora previste) |
| <input type="checkbox"/> | Realizzazione degli scavi di fondazione |
| <input type="checkbox"/> | Montaggio della base (tirafondi o flangia di base) |
| <input type="checkbox"/> | Esecuzione del getto |
| <input type="checkbox"/> | Reinterro e M. a T. |

Montaggio sostegni

- | | |
|-------------------------------------|--|
| <input type="checkbox"/> | Verifica tracciato/sostegni |
| <input checked="" type="checkbox"/> | Stoccaggio della carpenteria metallica costituente il sostegno |
| <input type="checkbox"/> | Montaggio del sostegno: |
| <input type="checkbox"/> | Completato |
| <input type="checkbox"/> | Eseguito in parte: n° conci montati: n° conci a terra: dei quali preassiemati: |
| <input type="checkbox"/> | Serraggio dei conci ad incastro tramite martinetti |
| <input type="checkbox"/> | Serraggio della bulloneria |
| <input type="checkbox"/> | Realizzazione del collare alla base del sostegno (getto di completamento – grouting – alla base del sostegno). |
| <input type="checkbox"/> | Opere di finitura (cartelli monitori, spinose parasalita,) |

Tesatura

- | | |
|--------------------------|------------------------|
| <input type="checkbox"/> | Attività sul sostegno: |
| <input type="checkbox"/> | Montaggio isolatori |
| <input type="checkbox"/> | Montaggio carrucole |

SCHEDE DI DETTAGLIO

<input type="checkbox"/>	Attività sulla campata avanti:
<input type="checkbox"/>	Stendimento conduttori
<input type="checkbox"/>	Regolazione
<input type="checkbox"/>	Morsettatura
<input type="checkbox"/>	Pendinatura
Ripiegamento aree di cantiere	
<input type="checkbox"/>	Ripristino aree
<input type="checkbox"/>	Liquidazione dei danni ai proprietari interessati dalle opere già realizzate

DOCUMENTAZIONE FOTOGRAFICA



Area di micro cantiere del picchetto n.56

SCHEDE DI DETTAGLIO

Tratta n.:	3	Progetto:	1b) Elettrodotto a 380 kV d.t. Udine Sud - Redipuglia
Sostegno n.:	57 - AMdt-36	Ubicazione:	Comune di San Pier d'Isonzo (GO)
Stato di fatto:	Iniziate le attività di scavo per la realizzazione delle fondazioni.		

ATTIVITA' ESEGUITE

Attività propedeutiche

- | | |
|-------------------------------------|--|
| <input checked="" type="checkbox"/> | Esecuzione della bonifica da ordigni bellici (BOB) |
| <input checked="" type="checkbox"/> | Verifica della Picchettazione |
| <input checked="" type="checkbox"/> | Recinzione del microcantiere |
| <input type="checkbox"/> | Assistenza archeologica. |

Opere di fondazione

- | | |
|--------------------------|---|
| <input type="checkbox"/> | Realizzazione di fondazioni speciali (qualora previste) |
| <input type="checkbox"/> | Realizzazione degli scavi di fondazione |
| <input type="checkbox"/> | Montaggio della base (tirafondi o flangia di base) |
| <input type="checkbox"/> | Esecuzione del getto |
| <input type="checkbox"/> | Reinterro e M. a T. |

Montaggio sostegni

- | | |
|-------------------------------------|--|
| <input checked="" type="checkbox"/> | Verifica tracciato/sostegni |
| <input checked="" type="checkbox"/> | Stoccaggio della carpenteria metallica costituente il sostegno |
| <input type="checkbox"/> | Montaggio del sostegno: |
| <input type="checkbox"/> | Completato |
| <input type="checkbox"/> | Eseguito in parte: n° conci montati: n° conci a terra: dei quali preassimati: |
| <input type="checkbox"/> | Serraggio dei conci ad incastro tramite martinetti |
| <input type="checkbox"/> | Serraggio della bulloneria |
| <input type="checkbox"/> | Realizzazione del collare alla base del sostegno (getto di completamento – grouting – alla base del sostegno). |
| <input type="checkbox"/> | Opere di finitura (cartelli monitori, spinose parasalita, ...) |

Tesatura

- | | |
|--------------------------|------------------------|
| <input type="checkbox"/> | Attività sul sostegno: |
| <input type="checkbox"/> | Montaggio isolatori |
| <input type="checkbox"/> | Montaggio carrucole |

SCHEDE DI DETTAGLIO

<input type="checkbox"/>	Attività sulla campata avanti:
<input type="checkbox"/>	Stendimento conduttori
<input type="checkbox"/>	Regolazione
<input type="checkbox"/>	Morsettatura
<input type="checkbox"/>	Pendinatura
Ripiegamento aree di cantiere	
<input type="checkbox"/>	Ripristino aree
<input type="checkbox"/>	Liquidazione dei danni ai proprietari interessati dalle opere già realizzate

DOCUMENTAZIONE FOTOGRAFICA



Area di micro cantiere del picchetto n.57



Pista di accesso al picchetto n.57



Pista di accesso al picchetto n.57



Area di micro cantiere del picchetto n.57

SCHEDE DI DETTAGLIO

Tratta n.:	3	Progetto:	1b) Elettrodotto a 380 kV d.t. Udine Sud - Redipuglia
Sostegno n.:	58 - MDT-36	Ubicazione:	Comune di San Pier d'Isonzo (GO)
Stato di fatto:	Completate le fondazioni iniziate le attività di montaggio del sostegno.		

ATTIVITA' ESEGUITE	
Attività propedeutiche	
<input checked="" type="checkbox"/>	Esecuzione della bonifica da ordigni bellici (BOB)
<input checked="" type="checkbox"/>	Verifica della Picchettazione
<input checked="" type="checkbox"/>	Recinzione del microcantiere
<input checked="" type="checkbox"/>	Assistenza archeologica.
Opere di fondazione	
<input type="checkbox"/>	Realizzazione di fondazioni speciali (qualora previste)
<input checked="" type="checkbox"/>	Realizzazione degli scavi di fondazione
<input checked="" type="checkbox"/>	Montaggio della base (tirafondi o flangia di base)
<input checked="" type="checkbox"/>	Esecuzione del getto
<input checked="" type="checkbox"/>	Reinterro e M. a T.
Montaggio sostegni	
<input checked="" type="checkbox"/>	Verifica tracciato/sostegni
<input checked="" type="checkbox"/>	Stoccaggio della carpenteria metallica costituente il sostegno
<input type="checkbox"/>	Montaggio del sostegno:
<input type="checkbox"/>	Completato
<input type="checkbox"/>	Eseguito in parte: n° conci montati: n° conci a terra: dei quali preassiemati:
<input type="checkbox"/>	Serraggio dei conci ad incastro tramite martinetti
<input type="checkbox"/>	Serraggio della bulloneria
<input type="checkbox"/>	Realizzazione del collare alla base del sostegno (getto di completamento – grouting – alla base del sostegno).
<input type="checkbox"/>	Opere di finitura (cartelli monitori, spinose parasalita,)

Tesatura	
<input type="checkbox"/>	Attività sul sostegno:
<input type="checkbox"/>	Montaggio isolatori
<input type="checkbox"/>	Montaggio carrucole

SCHEDE DI DETTAGLIO

<input type="checkbox"/>	Attività sulla campata avanti:
<input type="checkbox"/>	Stendimento conduttori
<input type="checkbox"/>	Regolazione
<input type="checkbox"/>	Morsettatura
<input type="checkbox"/>	Pendinatura
Ripiegamento aree di cantiere	
<input type="checkbox"/>	Ripristino aree
<input type="checkbox"/>	Liquidazione dei danni ai proprietari interessati dalle opere già realizzate

DOCUMENTAZIONE FOTOGRAFICA



Area di micro cantiere del picchetto n.58 e fondazione del picchetto n.58

SCHEDE DI DETTAGLIO

Tratta n.:	3	Progetto:	1b) Elettrodotto a 380 kV d.t. Udine Sud - Redipuglia
Sostegno n.:	59 - AEdt27	Ubicazione:	Comune di San Pier d'Isonzo (GO) – c/o S.E. Redipuglia
Stato di fatto:	Sono presenti solo le opere di fondazione (plinto e tirafondi con dime e dadi).		

ATTIVITA' ESEGUITE

Attività propedeutiche

- | | |
|-------------------------------------|--|
| <input type="checkbox"/> | Esecuzione della bonifica da ordigni bellici (BOB) |
| <input checked="" type="checkbox"/> | Verifica della Picchettazione |
| <input checked="" type="checkbox"/> | Recinzione del microcantiere |
| <input checked="" type="checkbox"/> | Assistenza archeologica. |

Opere di fondazione

- | | |
|-------------------------------------|---|
| <input type="checkbox"/> | Realizzazione di fondazioni speciali (qualora previste) |
| <input checked="" type="checkbox"/> | Realizzazione degli scavi di fondazione |
| <input checked="" type="checkbox"/> | Montaggio della base (tirafondi o flangia di base) |
| <input checked="" type="checkbox"/> | Esecuzione del getto |
| <input checked="" type="checkbox"/> | Reinterro e M. a T. |

Montaggio sostegni

- | | |
|-------------------------------------|--|
| <input checked="" type="checkbox"/> | Verifica tracciato/sostegni |
| <input checked="" type="checkbox"/> | Stoccaggio della carpenteria metallica costituente il sostegno |
| <input type="checkbox"/> | Montaggio del sostegno: |
| <input type="checkbox"/> | Completato |
| <input type="checkbox"/> | Eseguito in parte: n° conci montati: n° conci a terra: dei quali preassiemati: |
| <input type="checkbox"/> | Serraggio dei conci ad incastro tramite martinetti |
| <input type="checkbox"/> | Serraggio della bulloneria |
| <input type="checkbox"/> | Realizzazione del collare alla base del sostegno (getto di completamento – grouting – alla base del sostegno). |
| <input type="checkbox"/> | Opere di finitura (cartelli monitori, spinose parasalita,) |

Tesatura

- | | |
|--------------------------|------------------------|
| <input type="checkbox"/> | Attività sul sostegno: |
| <input type="checkbox"/> | Montaggio isolatori |
| <input type="checkbox"/> | Montaggio carrucole |

SCHEDE DI DETTAGLIO

<input type="checkbox"/>	Attività sulla campata avanti:
<input type="checkbox"/>	Stendimento conduttori
<input type="checkbox"/>	Regolazione
<input type="checkbox"/>	Morsettatura
<input type="checkbox"/>	Pendinatura
Ripiegamento aree di cantiere	
<input type="checkbox"/>	Ripristino aree
<input type="checkbox"/>	Liquidazione dei danni ai proprietari interessati dalle opere già realizzate

DOCUMENTAZIONE FOTOGRAFICA

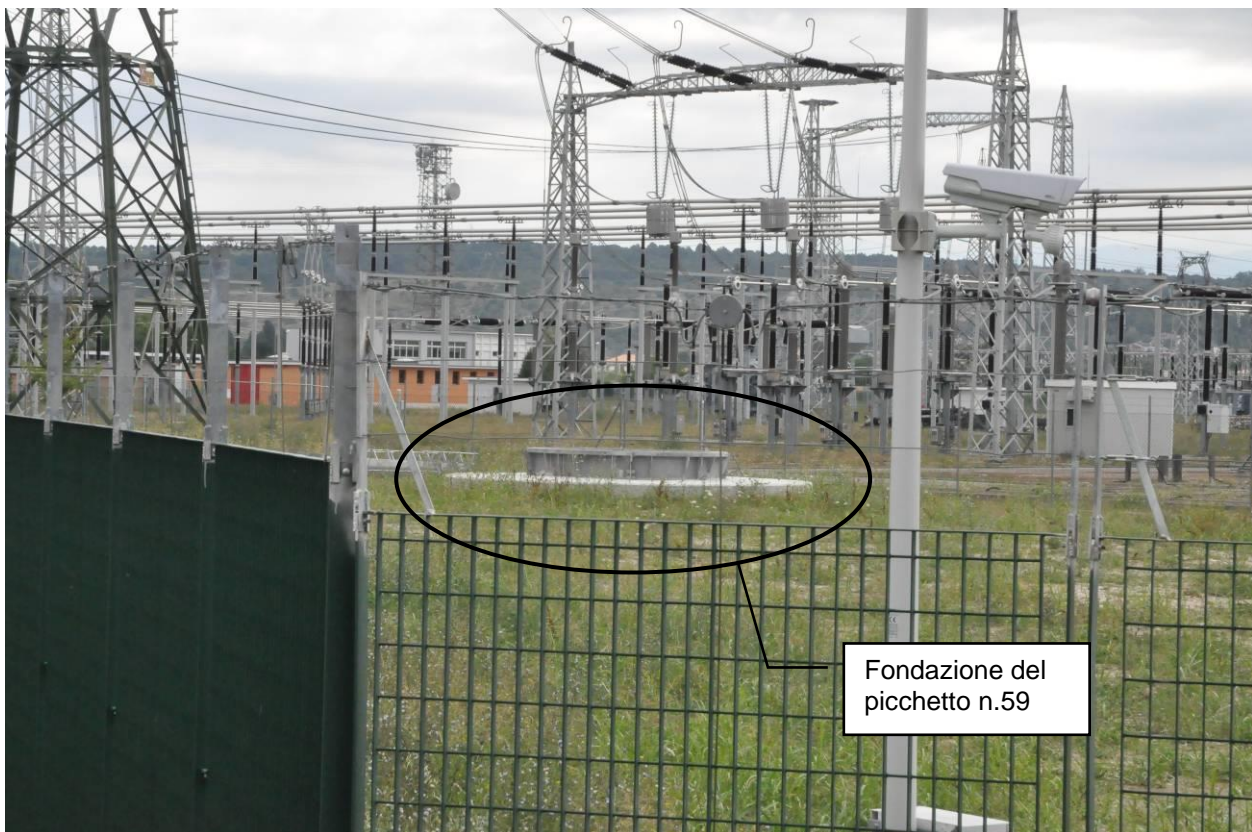

Fondazione del picchetto n.59 all'interno della S.E. Redipuglia

SCHEDE DI DETTAGLIO

Tratta n.:	3	Progetto:	6) Variante 2 Elettrodotto a 380kV s.t. Planais - Redipuglia
Sostegno n.:	185a - ANst-33	Ubicazione:	Comune di Villesse (GO)
Stato di fatto:	Cantierizzazione non effettuata.		

ATTIVITA' ESEGUITE

Attività propedeutiche

- | | |
|-------------------------------------|--|
| <input checked="" type="checkbox"/> | Esecuzione della bonifica da ordigni bellici (BOB) |
| <input type="checkbox"/> | Verifica della Picchettazione |
| <input type="checkbox"/> | Recinzione del microcantiere |
| <input type="checkbox"/> | Assistenza archeologica. |

Opere di fondazione

- | | |
|--------------------------|---|
| <input type="checkbox"/> | Realizzazione di fondazioni speciali (qualora previste) |
| <input type="checkbox"/> | Realizzazione degli scavi di fondazione |
| <input type="checkbox"/> | Montaggio della base (tirafondi o flangia di base) |
| <input type="checkbox"/> | Esecuzione del getto |
| <input type="checkbox"/> | Reinterro e M. a T. |

Montaggio sostegni

- | | |
|--------------------------|--|
| <input type="checkbox"/> | Verifica tracciato/sostegni |
| <input type="checkbox"/> | Stoccaggio della carpenteria metallica costituente il sostegno |
| <input type="checkbox"/> | Montaggio del sostegno: |
| <input type="checkbox"/> | Completato |
| <input type="checkbox"/> | Eseguito in parte: n° conci montati: n° conci a terra: dei quali preassiemati: |
| <input type="checkbox"/> | Serraggio dei conci ad incastro tramite martinetti |
| <input type="checkbox"/> | Serraggio della bulloneria |
| <input type="checkbox"/> | Realizzazione del collare alla base del sostegno (getto di completamento – grouting – alla base del sostegno). |
| <input type="checkbox"/> | Opere di finitura (cartelli monitori, spinose parasalita,) |

Tesatura

- | | |
|--------------------------|------------------------|
| <input type="checkbox"/> | Attività sul sostegno: |
| <input type="checkbox"/> | Montaggio isolatori |
| <input type="checkbox"/> | Montaggio carrucole |

SCHEDE DI DETTAGLIO

<input type="checkbox"/>	Attività sulla campata avanti:
<input type="checkbox"/>	Stendimento conduttori
<input type="checkbox"/>	Regolazione
<input type="checkbox"/>	Morsettatura
<input type="checkbox"/>	Pendinatura
Ripiegamento aree di cantiere	
<input type="checkbox"/>	Ripristino aree
<input type="checkbox"/>	Liquidazione dei danni ai proprietari interessati dalle opere già realizzate

DOCUMENTAZIONE FOTOGRAFICA

SCHEDE DI DETTAGLIO

Tratta n.:	3	Progetto:	6) Variante 2 Elettrodotto a 380kV s.t. Planais - Redipuglia
Sostegno n.:	186a - ANst-39	Ubicazione:	Comune di San Pier d'Isonzo (GO)
Stato di fatto:	Cantierizzazione non effettuata.		

ATTIVITA' ESEGUITE	
Attività propedeutiche	
<input checked="" type="checkbox"/>	Esecuzione della bonifica da ordigni bellici (BOB)
<input type="checkbox"/>	Verifica della Picchettazione
<input type="checkbox"/>	Recinzione del microcantiere
<input type="checkbox"/>	Assistenza archeologica.
Opere di fondazione	
<input type="checkbox"/>	Realizzazione di fondazioni speciali (qualora previste)
<input type="checkbox"/>	Realizzazione degli scavi di fondazione
<input type="checkbox"/>	Montaggio della base (tirafondi o flangia di base)
<input type="checkbox"/>	Esecuzione del getto
<input type="checkbox"/>	Reinterro e M. a T.
Montaggio sostegni	
<input type="checkbox"/>	Verifica tracciato/sostegni
<input type="checkbox"/>	Stoccaggio della carpenteria metallica costituente il sostegno
<input type="checkbox"/>	Montaggio del sostegno:
<input type="checkbox"/>	Completato
<input type="checkbox"/>	Eseguito in parte: n° conci montati: n° conci a terra: dei quali preassiemati:
<input type="checkbox"/>	Serraggio dei conci ad incastro tramite martinetti
<input type="checkbox"/>	Serraggio della bulloneria
<input type="checkbox"/>	Realizzazione del collare alla base del sostegno (getto di completamento – grouting – alla base del sostegno).
<input type="checkbox"/>	Opere di finitura (cartelli monitori, spinose parasalita,)

Tesatura	
<input type="checkbox"/>	Attività sul sostegno:
<input type="checkbox"/>	Montaggio isolatori
<input type="checkbox"/>	Montaggio carrucole

SCHEDE DI DETTAGLIO

<input type="checkbox"/>	Attività sulla campata avanti:
<input type="checkbox"/>	Stendimento conduttori
<input type="checkbox"/>	Regolazione
<input type="checkbox"/>	Morsettatura
<input type="checkbox"/>	Pendinatura
Ripiegamento aree di cantiere	
<input type="checkbox"/>	Ripristino aree
<input type="checkbox"/>	Liquidazione dei danni ai proprietari interessati dalle opere già realizzate

DOCUMENTAZIONE FOTOGRAFICA

SCHEDE DI DETTAGLIO

Tratta n.:	3	Progetto:	6) Variante 2 Elettrodotto a 380kV s.t. Planais - Redipuglia
Sostegno n.:	187a - ANst-42	Ubicazione:	Comune di San Pier d'Isonzo (GO)
Stato di fatto:	Iniziate le attività di scavo per la realizzazione delle fondazioni.		

ATTIVITA' ESEGUITE	
Attività propedeutiche	
<input checked="" type="checkbox"/>	Esecuzione della bonifica da ordigni bellici (BOB)
<input checked="" type="checkbox"/>	Verifica della Picchettazione
<input checked="" type="checkbox"/>	Recinzione del microcantiere
<input type="checkbox"/>	Assistenza archeologica.
Opere di fondazione	
<input type="checkbox"/>	Realizzazione di fondazioni speciali (qualora previste)
<input checked="" type="checkbox"/>	Realizzazione degli scavi di fondazione
<input type="checkbox"/>	Montaggio della base (tirafondi o flangia di base)
<input type="checkbox"/>	Esecuzione del getto
<input type="checkbox"/>	Reinterro e M. a T.
Montaggio sostegni	
<input type="checkbox"/>	Verifica tracciato/sostegni
<input type="checkbox"/>	Stoccaggio della carpenteria metallica costituente il sostegno
<input type="checkbox"/>	Montaggio del sostegno:
<input type="checkbox"/>	Completato
<input type="checkbox"/>	Eseguito in parte: n° conci montati: n° conci a terra: dei quali preassiemati:
<input type="checkbox"/>	Serraggio dei conci ad incastro tramite martinetti
<input type="checkbox"/>	Serraggio della bulloneria
<input type="checkbox"/>	Realizzazione del collare alla base del sostegno (getto di completamento – grouting – alla base del sostegno).
<input type="checkbox"/>	Opere di finitura (cartelli monitori, spinose parasalita,)

Tesatura	
<input type="checkbox"/>	Attività sul sostegno:
<input type="checkbox"/>	Montaggio isolatori
<input type="checkbox"/>	Montaggio carrucole

SCHEDE DI DETTAGLIO

<input type="checkbox"/>	Attività sulla campata avanti:
<input type="checkbox"/>	Stendimento conduttori
<input type="checkbox"/>	Regolazione
<input type="checkbox"/>	Morsettatura
<input type="checkbox"/>	Pendinatura
Ripiegamento aree di cantiere	
<input type="checkbox"/>	Ripristino aree
<input type="checkbox"/>	Liquidazione dei danni ai proprietari interessati dalle opere già realizzate

DOCUMENTAZIONE FOTOGRAFICA



Area di micro cantiere del picchetto n.187a – scavo della fondazione

SCHEDE DI DETTAGLIO

Tratta n.:	3	Progetto:	6) Variante 2 Elettrodotto a 380kV s.t. Planais - Redipuglia
Sostegno n.:	188a - MST-36	Ubicazione:	Comune di San Pier d'Isonzo (GO)
Stato di fatto:	Sono presenti solo le opere di fondazione (plinto e tirafondi con dime e dadi).		

ATTIVITA' ESEGUITE	
Attività propedeutiche	
<input checked="" type="checkbox"/>	Esecuzione della bonifica da ordigni bellici (BOB)
<input checked="" type="checkbox"/>	Verifica della Picchettazione
<input checked="" type="checkbox"/>	Recinzione del microcantiere
<input checked="" type="checkbox"/>	Assistenza archeologica.
Opere di fondazione	
<input type="checkbox"/>	Realizzazione di fondazioni speciali (qualora previste)
<input checked="" type="checkbox"/>	Realizzazione degli scavi di fondazione
<input checked="" type="checkbox"/>	Montaggio della base (tirafondi o flangia di base)
<input checked="" type="checkbox"/>	Esecuzione del getto
<input checked="" type="checkbox"/>	Reinterro e M. a T.
Montaggio sostegni	
<input type="checkbox"/>	Verifica tracciato/sostegni
<input type="checkbox"/>	Stoccaggio della carpenteria metallica costituente il sostegno
<input type="checkbox"/>	Montaggio del sostegno:
<input type="checkbox"/>	Completato
<input type="checkbox"/>	Eseguito in parte: n° conci montati: n° conci a terra: dei quali preassiemati:
<input type="checkbox"/>	Serraggio dei conci ad incastro tramite martinetti
<input type="checkbox"/>	Serraggio della bulloneria
<input type="checkbox"/>	Realizzazione del collare alla base del sostegno (getto di completamento – grouting – alla base del sostegno).
<input type="checkbox"/>	Opere di finitura (cartelli monitori, spinose parasalita,)

Tesatura	
<input type="checkbox"/>	Attività sul sostegno:
<input type="checkbox"/>	Montaggio isolatori
<input type="checkbox"/>	Montaggio carrucole

SCHEDE DI DETTAGLIO

<input type="checkbox"/>	Attività sulla campata avanti:
<input type="checkbox"/>	Stendimento conduttori
<input type="checkbox"/>	Regolazione
<input type="checkbox"/>	Morsettatura
<input type="checkbox"/>	Pendinatura
Ripiegamento aree di cantiere	
<input type="checkbox"/>	Ripristino aree
<input type="checkbox"/>	Liquidazione dei danni ai proprietari interessati dalle opere già realizzate

DOCUMENTAZIONE FOTOGRAFICA



Area di micro cantiere del picchetto n.188a e fondazione del picchetto n.188a

SCHEDE DI DETTAGLIO

Tratta n.:	3	Progetto:	6) Variante 2 Elettrodotto a 380kV s.t. Planais - Redipuglia
Sostegno n.:	189a - EAst-27	Ubicazione:	Comune di San Pier d'Isonzo (GO) – c/o S.E. di Redipuglia
Stato di fatto:	Sostegno montato con conduttori tesati.		

ATTIVITA' ESEGUITE

Attività propedeutiche	
<input type="checkbox"/>	Esecuzione della bonifica da ordigni bellici (BOB)
<input checked="" type="checkbox"/>	Verifica della Picchettazione
<input checked="" type="checkbox"/>	Recinzione del microcantiere
<input checked="" type="checkbox"/>	Assistenza archeologica.
Opere di fondazione	
<input type="checkbox"/>	Realizzazione di fondazioni speciali (qualora previste)
<input checked="" type="checkbox"/>	Realizzazione degli scavi di fondazione
<input checked="" type="checkbox"/>	Montaggio della base (tirafondi o flangia di base)
<input checked="" type="checkbox"/>	Esecuzione del getto
<input checked="" type="checkbox"/>	Reinterro e M. a T.
Montaggio sostegni	
<input checked="" type="checkbox"/>	Verifica tracciato/sostegni
<input checked="" type="checkbox"/>	Stoccaggio della carpenteria metallica costituente il sostegno
<input checked="" type="checkbox"/>	Montaggio del sostegno:
<input checked="" type="checkbox"/>	Completato
<input type="checkbox"/>	Eseguito in parte: n° conci montati: n° conci a terra: dei quali preassiemati:
<input type="checkbox"/>	Serraggio dei conci ad incastro tramite martinetti
<input checked="" type="checkbox"/>	Serraggio della bulloneria
<input type="checkbox"/>	Realizzazione del collare alla base del sostegno (getto di completamento – grouting – alla base del sostegno).
<input checked="" type="checkbox"/>	Opere di finitura (cartelli monitori, spinose parasalita,)

Tesatura	
<input checked="" type="checkbox"/>	Attività sul sostegno:
<input checked="" type="checkbox"/>	Montaggio isolatori
<input checked="" type="checkbox"/>	Montaggio carrucole

SCHEDE DI DETTAGLIO

<input checked="" type="checkbox"/>	Attività sulla campata avanti:	<input checked="" type="checkbox"/>	Attività calata portale Stazione:
<input checked="" type="checkbox"/>	Stendimento conduttori	<input checked="" type="checkbox"/>	Stendimento conduttori
<input checked="" type="checkbox"/>	Regolazione	<input checked="" type="checkbox"/>	Regolazione
<input checked="" type="checkbox"/>	Morsettatura	<input checked="" type="checkbox"/>	Morsettatura
<input checked="" type="checkbox"/>	Pendinatura	<input checked="" type="checkbox"/>	Pendinatura
Ripiegamento aree di cantiere			
<input checked="" type="checkbox"/>	Ripristino aree		
<input type="checkbox"/>	Liquidazione dei danni ai proprietari interessati dalle opere già realizzate		

DOCUMENTAZIONE FOTOGRAFICA



Sostegno n.189a all'interno della S.E. Redipuglia e calata dei conduttori al portale della S.E.



Sostegno n.189a all'interno della S.E. Redipuglia e calata dei conduttori al portale della S.E.

SCHEDE DI DETTAGLIO

Tratta n.:	3	Progetto:	8) Variante 3 Linea aerea 132kV s.t. Redipuglia - Schiavetti
Sostegno n.:	11A - GPT-h27	Ubicazione:	Comune di Villesse (GO)
Stato di fatto:	Sostegno montato.		

ATTIVITA' ESEGUITE

Attività propedeutiche

- Esecuzione della bonifica da ordigni bellici (BOB)
- Verifica della Picchettazione
- Recinzione del microcantiere
- Assistenza archeologica.

Opere di fondazione

- Realizzazione di fondazioni speciali (qualora previste)
- Realizzazione degli scavi di fondazione
- Montaggio della base (tirafondi o flangia di base)
- Esecuzione del getto
- Reinterro e M. a T.

Montaggio sostegni

- Verifica tracciato/sostegni
- Stoccaggio della carpenteria metallica costituente il sostegno
- Montaggio del sostegno:
 - Completato
 - Eseguito in parte: n° conci montati: n° conci a terra: dei quali preassiemati:
- Serraggio dei conci ad incastro tramite martinetti
- Serraggio della bulloneria
- Realizzazione del collare alla base del sostegno (getto di completamento – grouting – alla base del sostegno).
- Opere di finitura (cartelli monitori, spinose parasalita,)

Tesatura

- Attività sul sostegno:
 - Montaggio isolatori
 - Montaggio carrucole

SCHEDE DI DETTAGLIO

<input type="checkbox"/>	Attività sulla campata avanti:
<input type="checkbox"/>	Stendimento conduttori
<input type="checkbox"/>	Regolazione
<input type="checkbox"/>	Morsettatura
<input type="checkbox"/>	Pendinatura
Ripiegamento aree di cantiere	
<input type="checkbox"/>	Ripristino aree
<input type="checkbox"/>	Liquidazione dei danni ai proprietari interessati dalle opere già realizzate

DOCUMENTAZIONE FOTOGRAFICA



Area di micro cantiere del sostegno n.11a
e sostegno n.11a con cavi terminali già montati



Area di micro cantiere del sostegno n.11a
e materiale stoccato all'interno dell'area di micro cantiere

SCHEDE DI DETTAGLIO

Tratta n.:	3	Progetto:	Demolizione linea 220kV Udine NE – Redipuglia: Sost. 80 ÷ 100
Sostegno n.:	80 ÷ 100	Ubicazione:	Comune di Villesse (GO) e San Pier d'Isonzo (GO)
Stato di fatto:	Linea tuttora in esercizio: nessuna attività eseguita		

ATTIVITA' ESEGUITE

Rimozioni e demolizioni

<input type="checkbox"/>	Attività sulla campata avanti:
<input type="checkbox"/>	Rimozione conduttori
<input type="checkbox"/>	Attività sul sostegno:
<input type="checkbox"/>	Rimozione isolatori
<input type="checkbox"/>	Demolizione sostegno
<input type="checkbox"/>	Demolizione fondazione (fino a q.ta -..... m da piano campagna)
Ripristino aree	
<input type="checkbox"/>	Ripristino aree
<input type="checkbox"/>	Liquidazione dei danni ai proprietari interessati dalle opere già realizzate

DOCUMENTAZIONE FOTOGRAFICA

--	--

SCHEDE DI DETTAGLIO

Tratta n.:	3	Progetto:	Demolizione variante 380kV Planais-Redip.: Sost. 185 ÷ 189
Sostegno n.:	185 ÷ 189	Ubicazione:	Villesse (GO) e San Pier d'Isonzo (GO)
Stato di fatto:	Linea tuttora in esercizio: nessuna attività eseguita		

ATTIVITA' ESEGUITE

Rimozioni e demolizioni

<input type="checkbox"/>	Attività sulla campata avanti:
<input type="checkbox"/>	Rimozione conduttori
<input type="checkbox"/>	Attività sul sostegno:
<input type="checkbox"/>	Rimozione isolatori
<input type="checkbox"/>	Demolizione sostegno
<input type="checkbox"/>	Demolizione fondazione (fino a q.ta -..... m da piano campagna)
Ripristino aree	
<input type="checkbox"/>	Ripristino aree
<input type="checkbox"/>	Liquidazione dei danni ai proprietari interessati dalle opere già realizzate

DOCUMENTAZIONE FOTOGRAFICA

--	--

SCHEDE DI DETTAGLIO

Tratta n.:	3	Progetto:	Demolizione variante 132kV Redipuglia - Schiavetti: Sost. 1 ÷ 11
Sostegno n.:	1 ÷ 11	Ubicazione:	Comune di Villesse (GO)
Stato di fatto:	Linea tuttora in esercizio: nessuna attività eseguita		

ATTIVITA' ESEGUITE

Rimozioni e demolizioni

<input type="checkbox"/>	Attività sulla campata avanti:
<input type="checkbox"/>	Rimozione conduttori
<input type="checkbox"/>	Attività sul sostegno:
<input type="checkbox"/>	Rimozione isolatori
<input type="checkbox"/>	Demolizione sostegno
<input type="checkbox"/>	Demolizione fondazione (fino a q.ta -..... m da piano campagna)
Ripristino aree	
<input type="checkbox"/>	Ripristino aree
<input type="checkbox"/>	Liquidazione dei danni ai proprietari interessati dalle opere già realizzate

DOCUMENTAZIONE FOTOGRAFICA

--	--