



Autorità Portuale di Augusta

**LAVORI DEL PRIMO STRALCIO E DEL SECONDO STRALCIO
DELLA TERZA FASE DEL PORTO COMMERCIALE DI AUGUSTA
- BANCHINE CONTAINERS -**

IMPRESE:



Condotte S.p.A.

Fondata il 7 aprile 1880

(MANDATARIA)



PIACENTINI
COSTRUZIONI spa



Cosedil spa

(MANDANTI)

PROGETTO ESECUTIVO DI FUSIONE ED INTEGRAZIONE DEL I E II STRALCIO

3								
2								
1								
0	081114	PRIMA EMISSIONE				C. CARONIA	D. RIGOGLIOSO	F. GIORDANO
REV.	DATA	EMISSIONE			RED.	VER.	APPR.	
PROGETTO		OPERA		TIPO ELAB.	N° ELAB.	REV.	SCALA: 1:200	
1 0 7 3		O M 0 1		W	0 1 5	A		

TITOLO ELABORATO:

OPERE A MARE

BANCHINE

Quaderno sezioni di computo confinamento colmata

PROGETTAZIONE:



(MANDATARIA)



SIGMA INGEGNERIA s.r.l.
Via della Libertà, 201/A
90143 PALERMO
Tel. 091/6254742 - Fax 091/307909
C.F. e P.IVA 02639310626
e-mail: sigmaingari@gmail.com

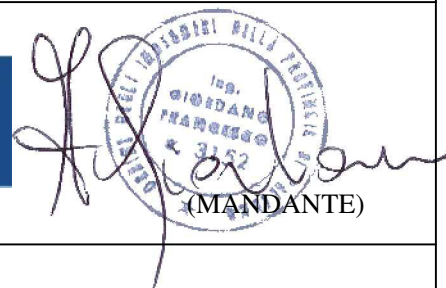

(MANDANTE)

RESPONSABILE DEL PROCEDIMENTO:
Geom. Venerando Toscano

SEZIONE 30

SCALA 1:200

	Riempimento confinamento colmata con materiale di cava	283,10 m ²
---	--	-----------------------

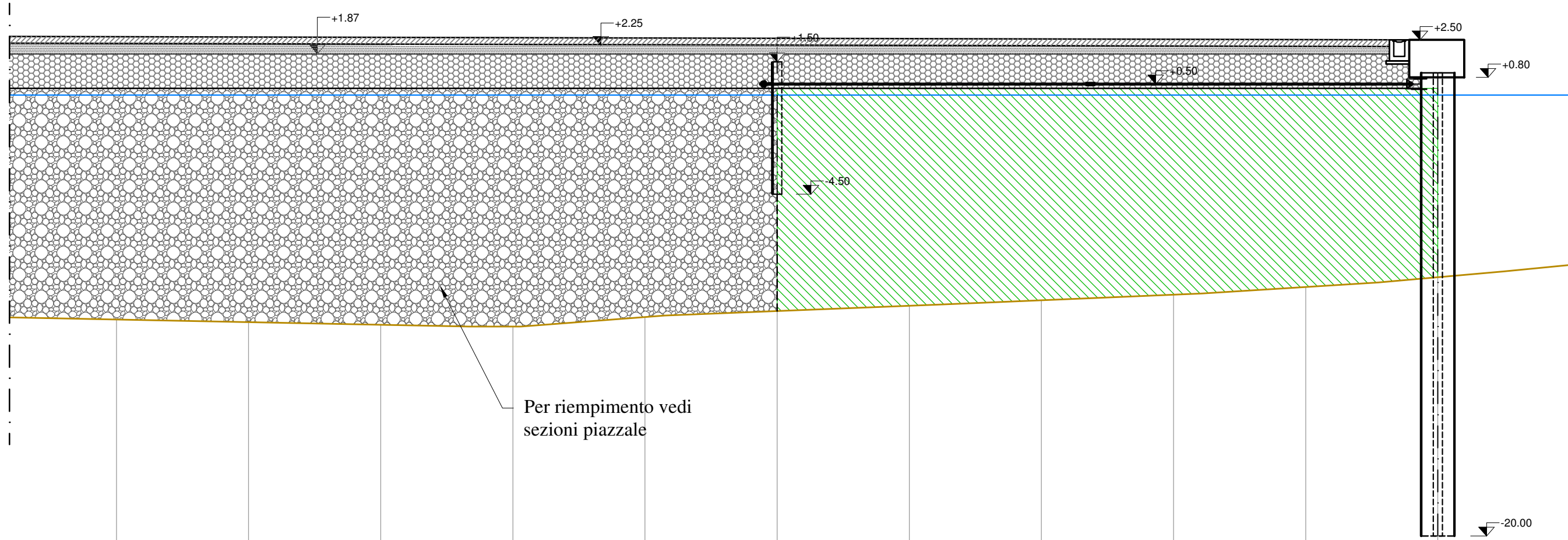

Per riempimento vedi
sezioni piazzale

PROGR. 581.00 m

DISTANZA PARZIALE	6.00	6.00	6.00	6.00	6.00	6.00	6.00	6.00	6.00	6.00	6.00	6.00	6.00	6.00
QUOTA FONDALE	10.18	10.30	10.42	10.50	10.07	9.80	9.56	9.31	9.05	8.71	8.26			

SEZIONE 31

SCALA 1:200

	Riempimento confinamento colmata con materiale di cava	231,30	m ²
---	--	--------	----------------

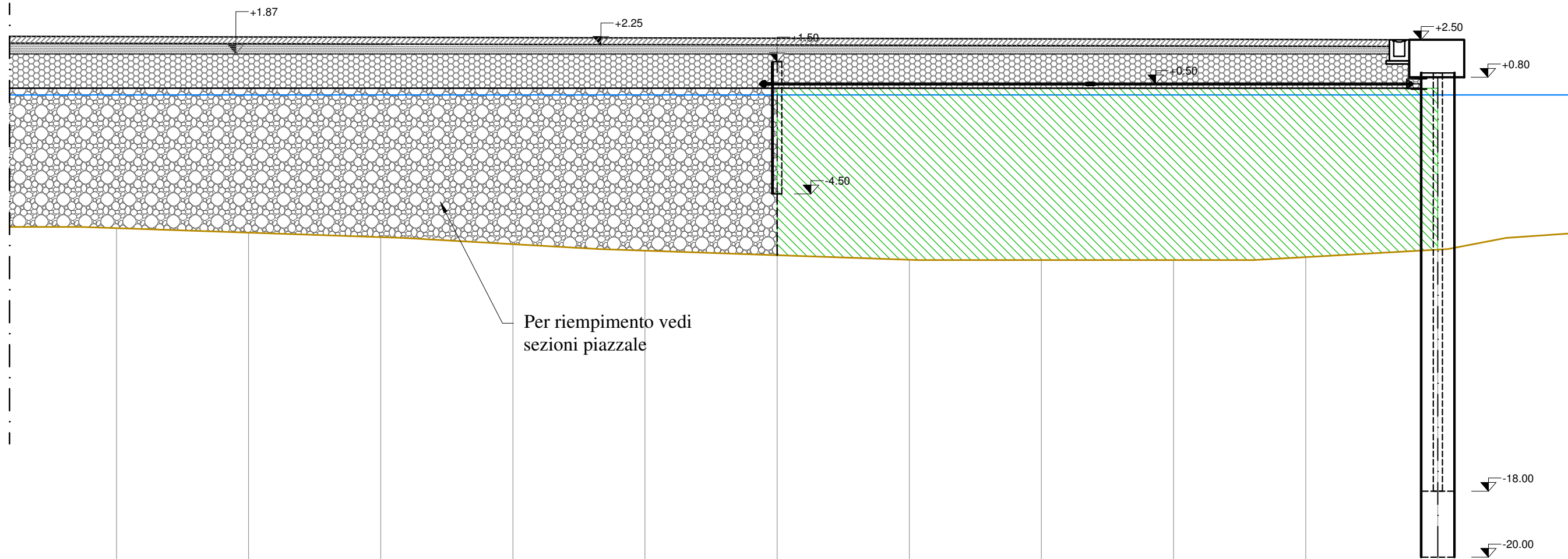

Per riempimento vedi
sezioni piazzale

PROGR. 620.20 m

DISTANZA PARZIALE	6.00	6.00	6.00	6.00	6.00	6.00	6.00	6.00	6.00	6.00	6.00	6.00	6.00	6.00
QUOTA FONDALE	6.06	6.26	6.47	6.78	7.07	7.28	7.49	7.50	7.50	7.50	7.37	7.03		

SEZIONE 31 bis

SCALA 1:200

	Riempimento confinamento colmata con materiale di cava	169,60	m ²
---	--	--------	----------------

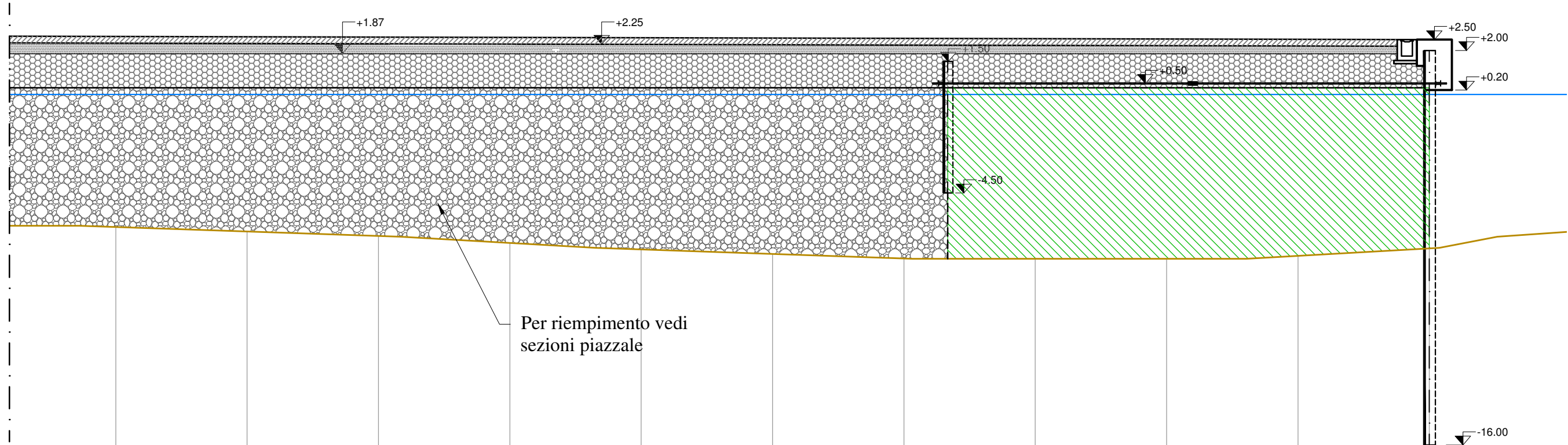

Per riempimento vedi
sezioni piazzale

PROGR. 620.20 m

DISTANZA PARZIALE	6.00	6.00	6.00	6.00	6.00	6.00	6.00	6.00	6.00	6.00	6.00	6.00	6.00	6.00
QUOTA FONDALE	6.06	6.26	6.47	6.78	7.07	7.28	7.49	6.00	7.50	7.50	6.00	7.37	6.00	7.03

SEZIONE 32

SCALA 1:200

	Riempimento confinamento colmata con materiale di cava	131,35 m ²
---	--	-----------------------

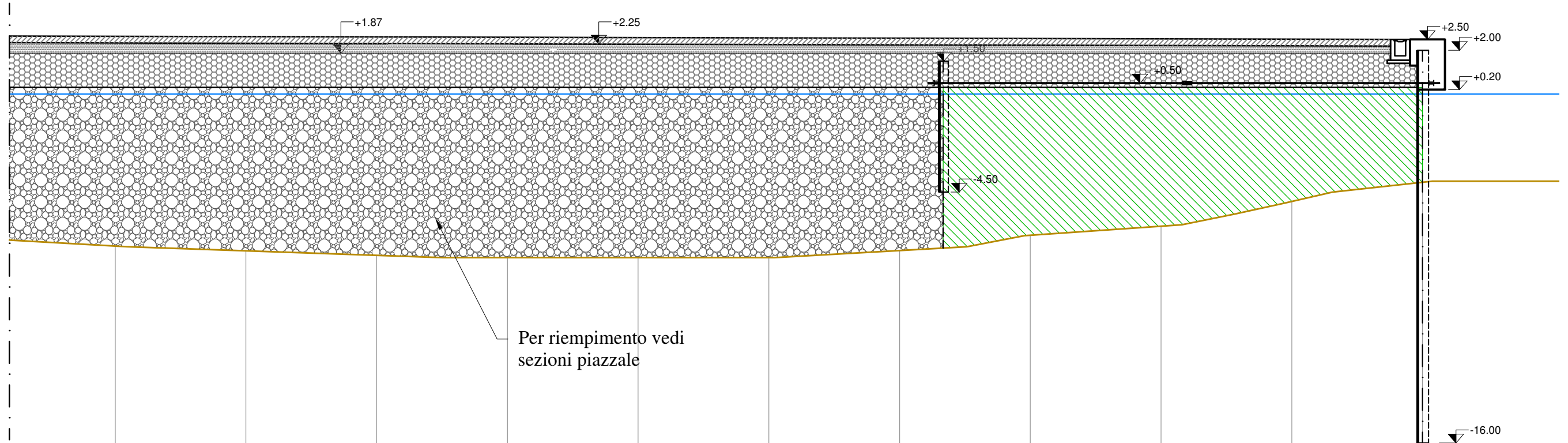

Per riempimento vedi
sezioni piazzale

PROGR. 633.60 m

DISTANZA PARZIALE	6.00	6.00	6.00	6.00	6.00	6.00	6.00	6.00	6.00	6.00	6.00	6.00	6.00
QUOTA FONDALE	6.97	7.19	7.40	7.50	7.50	7.50	7.18	6.48	6.07	6.00	4.93	4.05	

SEZIONE 32 bis

SCALA 1:200

	Riempimento confinamento colmata con materiale di cava	102,90 m ²
---	--	-----------------------

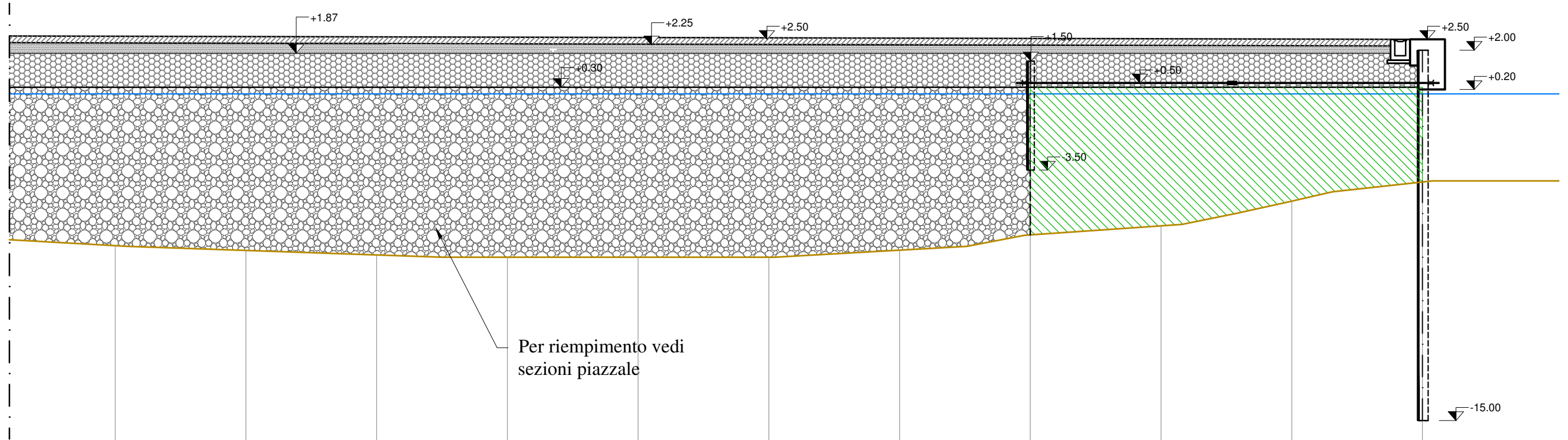

Per riempimento vedi
sezioni piazzale

PROGR. 633.60 m

DISTANZA PARZIALE	6.00	6.00	6.00	6.00	6.00	6.00	6.00	6.00	6.00	6.00	6.00	6.00	6.00	6.00
QUOTA FONDALE	6.97	7.19	7.40	7.50	7.50	7.50	7.18	6.48	6.07	6.00	4.93	4.05		

SEZIONE 33

SCALA 1:200

	Riempimento confinamento colmata con materiale di cava	86,80	m ²
---	--	-------	----------------

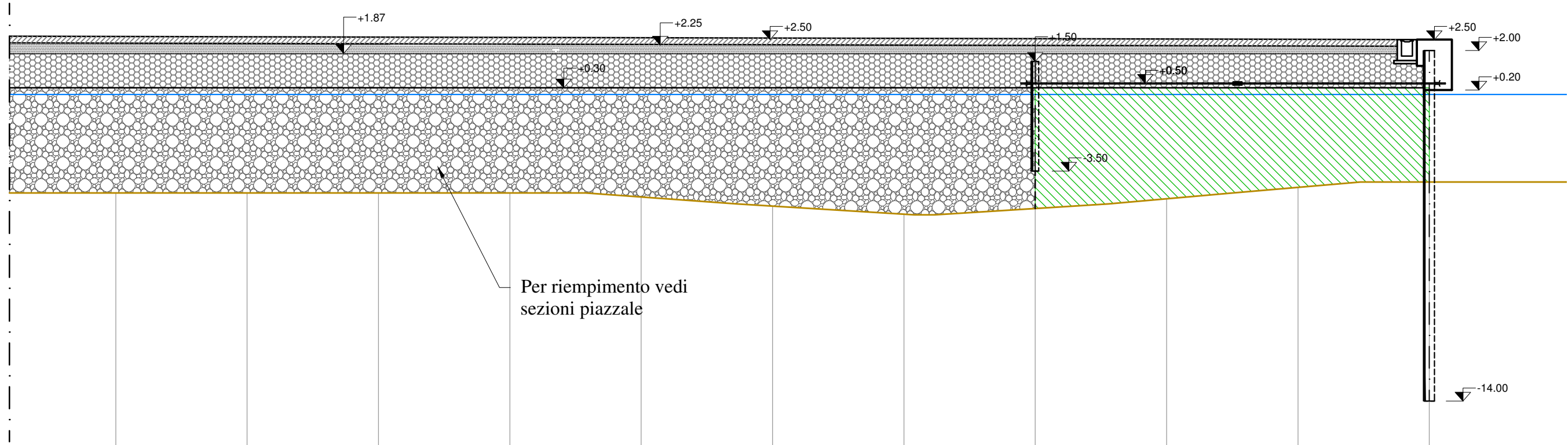

PROGR. 664.10 m

DISTANZA PARZIALE	6.00	6.00	6.00	6.00	6.00	6.00	6.00	6.00	6.00	6.00	6.00	6.00	6.00	6.00
QUOTA FONDALE	4.50	4.50	4.50	4.50	4.68	5.10	5.47	5.21	6.00	4.77	6.00	4.25	6.00	4.00

SEZIONE 35

SCALA 1:200

	Riempimento confinamento colmata con materiale di cava	54,55 m ²
---	--	----------------------

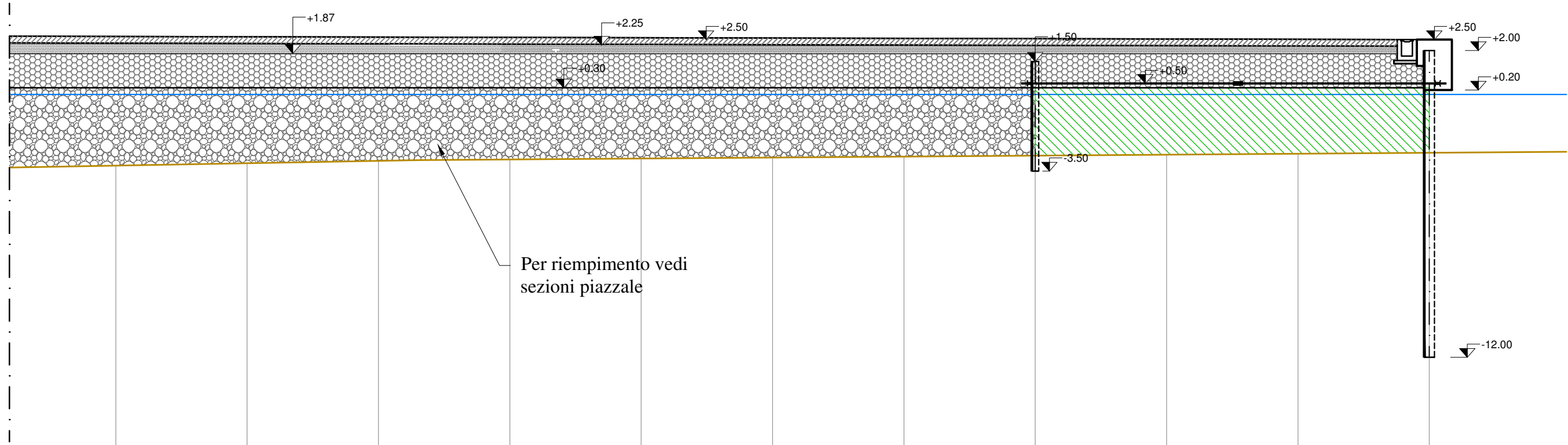

Per riempimento vedi
sezioni piazzale

PROGR.744.10 m

DISTANZA PARZIALE	6.00	6.00	6.00	6.00	6.00	6.00	6.00	6.00	6.00	6.00	6.00	6.00	6.00	6.00
QUOTA FONDALE	3.25	3.14	3.03	2.97	2.93	2.88	2.84	2.80	2.75	2.71	2.66			

SEZIONE 39

SCALA 1:200

	Riempimento confinamento colmata con materiale di cava	9,70 m ²
---	--	---------------------

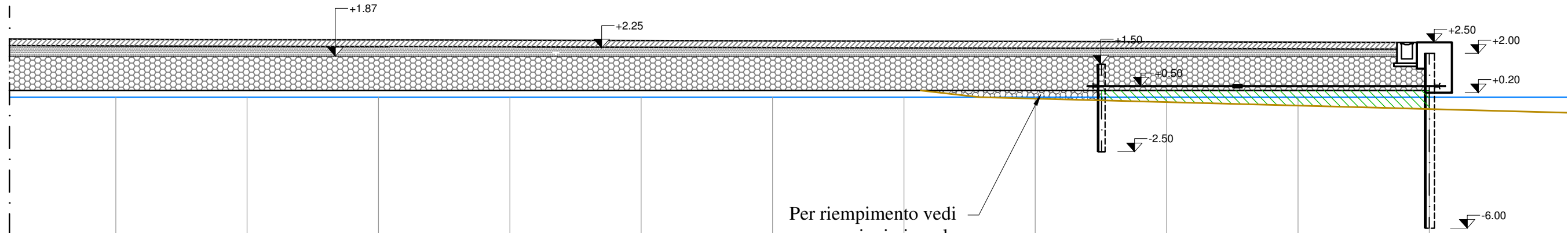

Per riempimento vedi
sezioni piazzale

PROGR. 914.10 m

DISTANZA PARZIALE	6.00	6.00	6.00	6.00	6.00	6.00	6.00	6.00	6.00	6.00	6.00	6.00	6.00	6.00	6.00	0.54
QUOTA FONDALE	+0.30	+0.30	+0.30	+0.30	+0.30	+0.30	+0.30	+0.30	+0.30	+0.30	0.07	0.23	0.39	0.54	0.54	0.54