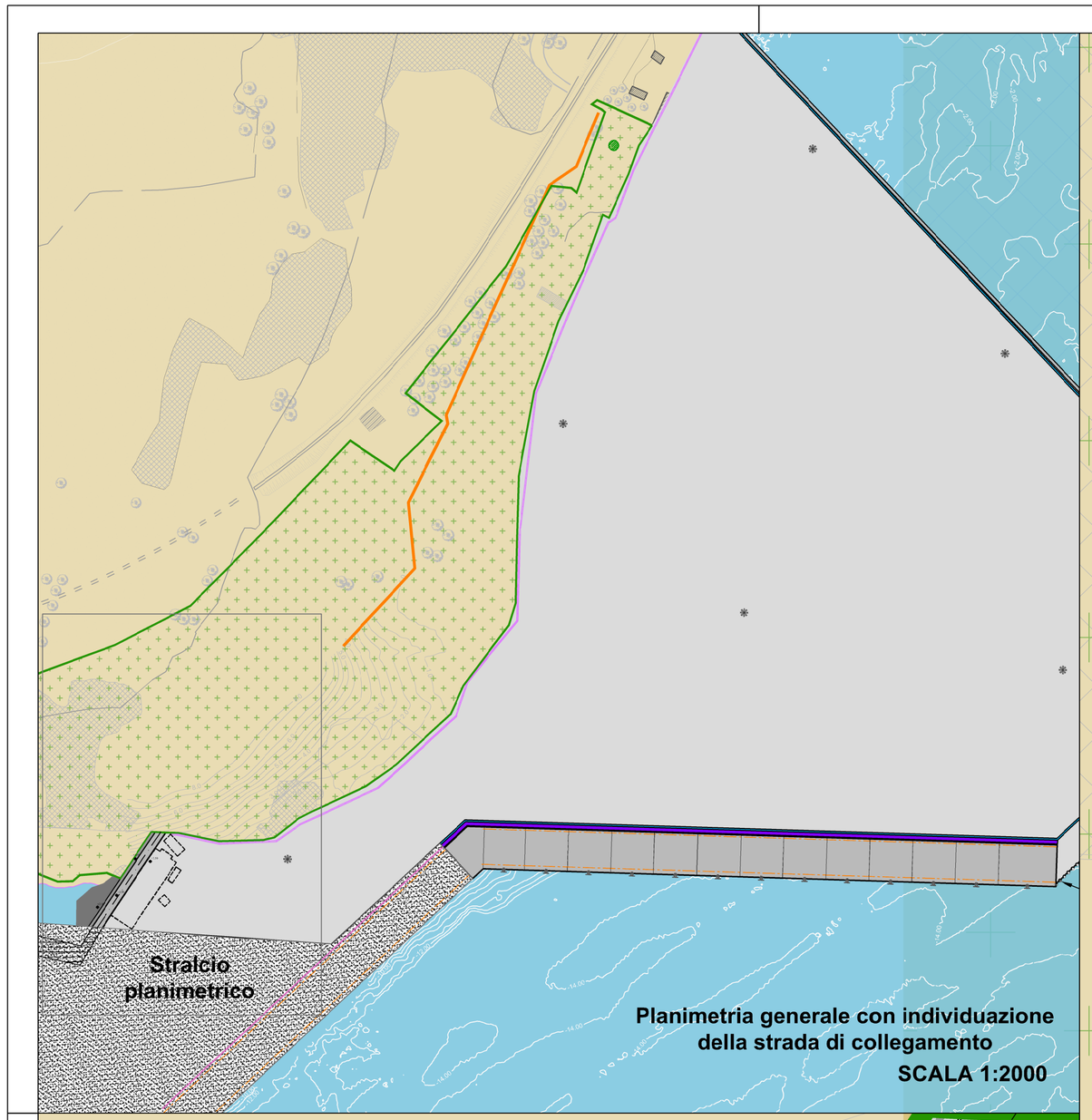

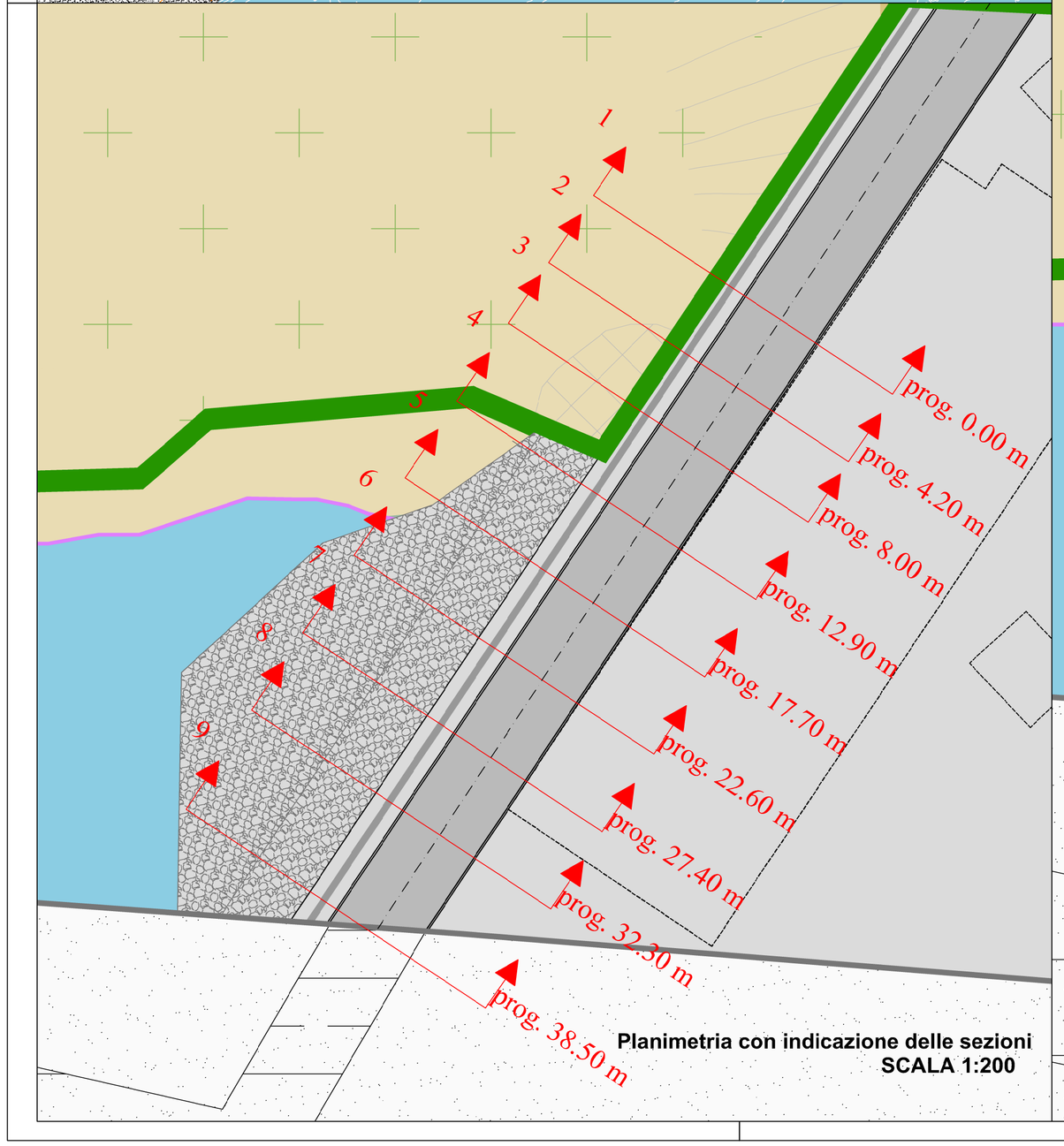

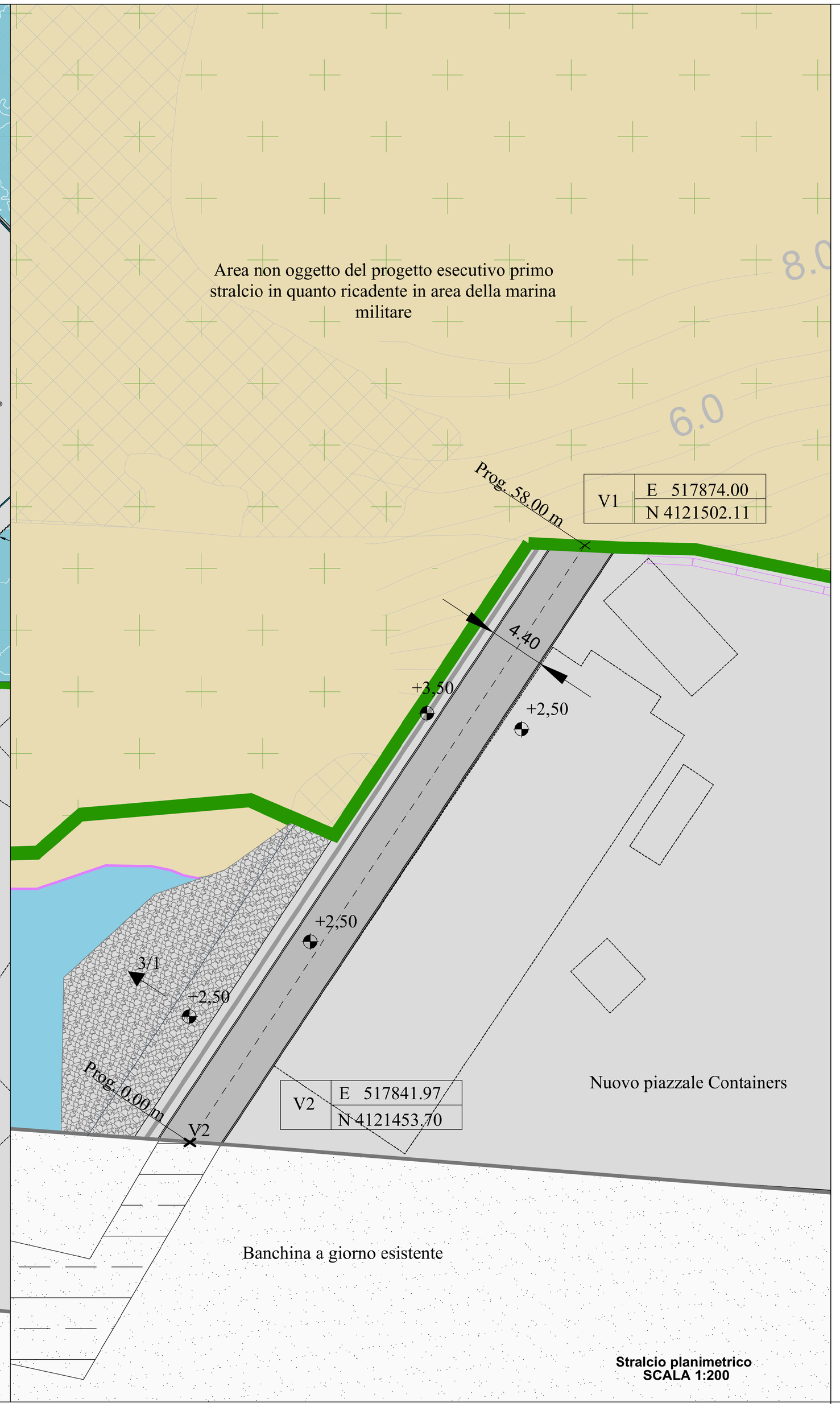

Legenda

	Area non oggetto del presente stralcio in quanto ricadente in area della marina militare.
	Nuovo Piazzale Containers
	Piazzale Containers esistente
	Conglomerato bituminoso
	Limite area marina militare
	recinzione in New Jersey
	Recinzione fissa
	muro di contenimento esistente
	Giunti sovrastruttura
	Rotaie Gru
	Cunicolo servizi
	Canaletta di raccolta piazzale
	Torre faro

	Lunghezza	Superficie
Banchina Operativa Nord	102 m	2.179 mq
Banchina Operativa Sud	291 m	6.547 mq
Piazzale		117.116 mq
Strada di accesso	56.17 m	252 mq
Totale		126.094mq

Autorità Portuale di Augusta

LAVORI DEL PRIMO STRALCIO E DEL SECONDO STRALCIO DELLA TERZA FASE DEL PORTO COMMERCIALE DI AUGUSTA - BANCHINE CONTAINERS -

IMPRESE:

Condotte S.p.A. Fondata il 7 aprile 1880 (MANDATARIA) — PIACENTINI COSTRUZIONI spa — Cosedil spa (MANDANTI)

PROGETTO ESECUTIVO DI FUSIONE ED INTEGRAZIONE DEL I E II STRALCIO

REV.	DATA	EMISSIONE	RED.	VER.	APPR.
3					
2					
1					
0	08 11 14	PRIMA EMISSIONE	C.DI MARCO	A.AMATUZZO	F.GIORDANO

PROGETTO	OPERA	TIPO ELAB.	N° ELAB.	REV.	SCALA:
1073	ST02	P	002	A	varie

TITOLO ELABORATO:

OPERE A MARE

OPERE DI COMPLETAMENTO PIAZZALE

Planimetria sezioni dell'asse strada di collegamento

PROGETTAZIONE:

INCO — Dott. Ing. Aldo Müller, Ordine Ingegneri Roma N° 4996 (MANDATARIA) — SIGMA INGEGNERIA s.r.l. Via della Libertà, 201/A 90143 PALERMO Tel. 091/6254742 - Fax 091/307909 C.F. e P.IVA 02639010826 e-mail: sigmaingsrl@gmail.com — Ing. Giordano Francesco (MANDANTE)

RESPONSABILE DEL PROCEDIMENTO:
Geom. Venerando Toscano