

LEGENDA NOx

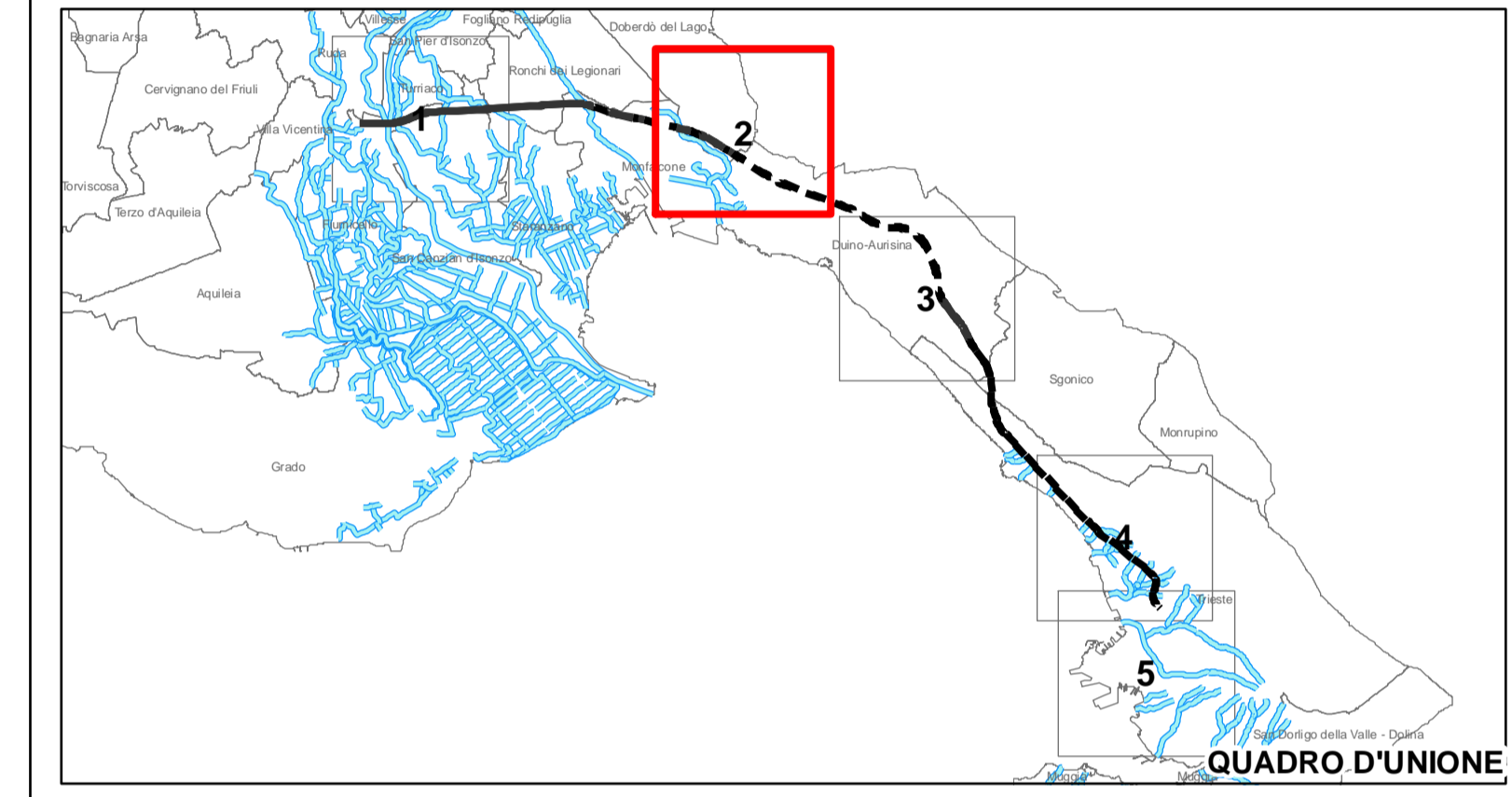
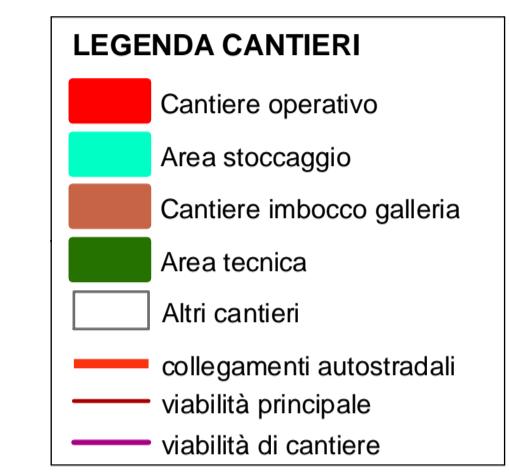
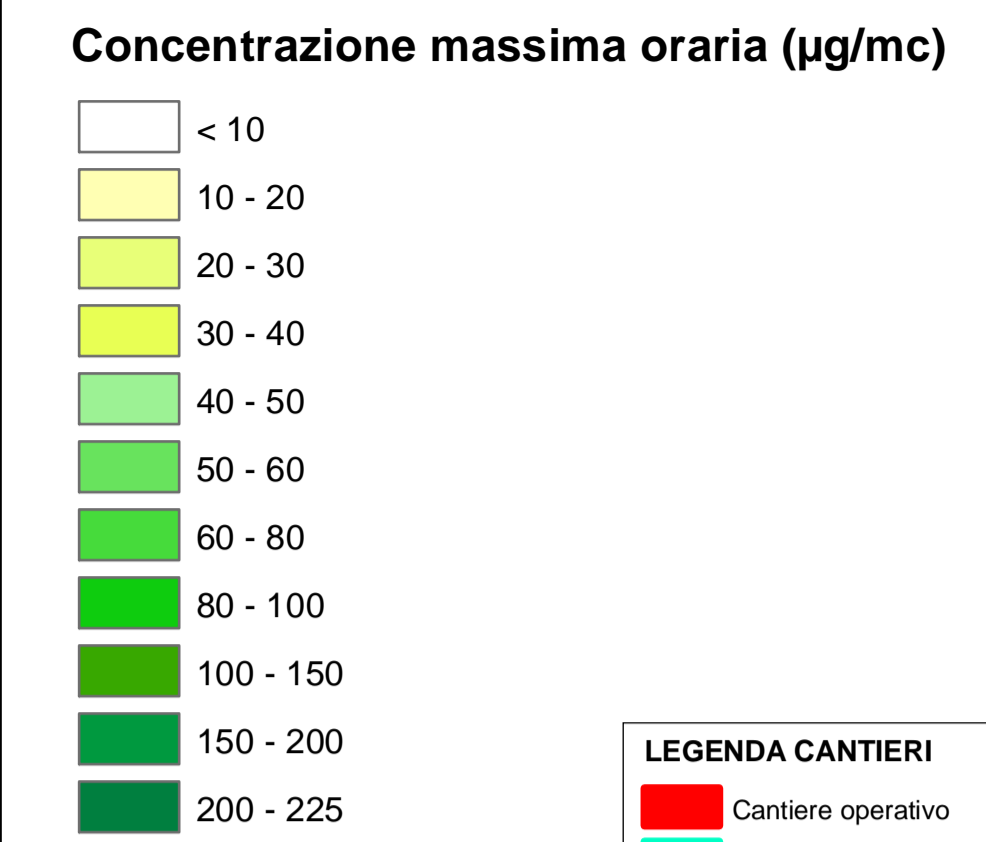

COMMITTENTE: **RFI** RETE FERROVIARIA ITALIANA GRUPPO FERROVIE DELLO STATO ITALIANE

PROGETTAZIONE: **ITALFERR** GRUPPO FERROVIE DELLO STATO ITALIANE

U.O.: AMBIENTE, ARCHITETTURA E ARCHEOLOGIA
 PROGETTO PRELIMINARE
 NUOVA LINEA AV/AC VENEZIA - TRIESTE
 TRATTA MESTRE - AEROPORTO MARCO POLO

DOCUMENTO DI RISPOSTA ALLE RICHIESTE DEL MATTM
 COMMISSIONE TECNICA VIA-VAS (prot. CTVA-2012-0003680 del 16/10/2012)

NOx: CONCENTRAZIONI MEDIE MASSIME ORARIE
 ALLEGATO ALLA RISPOSTA DEL QUESITO 11

SCALA: 1: 10.000

TAV. 2/5

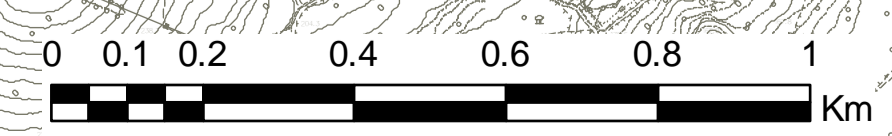
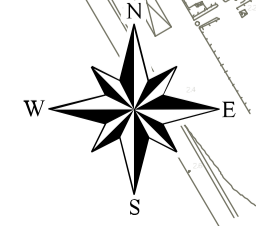

Base cartografica Carta Tecnica Regionale: Restituzione 1:10.000

Questo progetto è cofinanziato dalla Comunità Europea