PIANTA DEI CONTROSOFFITTI
SCALA 1:100

RIVELAZIONE INCENDI

	Rivelatore di fumo analogico indirizzato – entro controsoffitto/pavimento con ripetitore ottico
	Rivelatore di fumo analogico indirizzato
	Rivelatore di fumo analogico indirizzato di tipo termovelocimetrico
	Pulsante di segnalazione incendio di tipo analogico indirizzato
AI	Targa ottico – acustica (allarme incendi)
C.I.	Centrale di rivelazione incendi analogica indirizzta
	Sirena autoalimentata da esterno

RACCORDO RAPIDO
Congiunzione tra tubo e guaina.

CARATTERISTICHE
- Consente la realizzazione di impianti esterni con grado di protezione IP65.
- Il raccordo si effettua inserendo il tubo e la guaina, esercitando una semplice pressione verso l'interno fino in fondo.

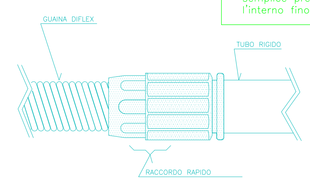

MANICOTTO RAPIDO
Raccordo per tubo rigido.

CARATTERISTICHE
- Permette il fissaggio rapido del tubo con grado di protezione IP65.
- Il raccordo garantisce la compensazione delle alterazioni dimensionali provocate dalle variazioni termiche.

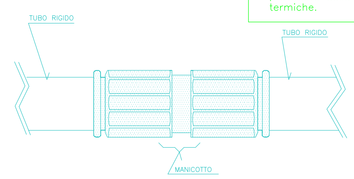

RACCORDO TUBO–SCATOLA

CARATTERISTICHE
- Permette il fissaggio rapido del tubo alla scatola di derivazione.
- Il raccordo garantisce la compensazione delle alterazioni dimensionali provocate dalle variazioni termiche.

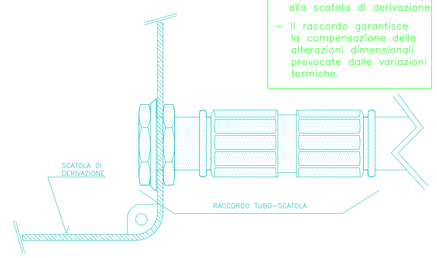

FISSATUBO A SCATTO

CARATTERISTICHE
- Permette il fissaggio rapido dei tubi a parete mediante viti o profilato.
- Materiale termoplastico rinforzato autoestinguente
- Per tubi da : Ø 16 a Ø 50 mm

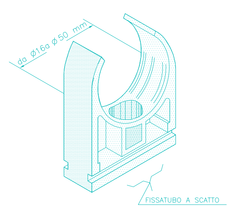

TIPICO DI CABLAGGIO APPARATI

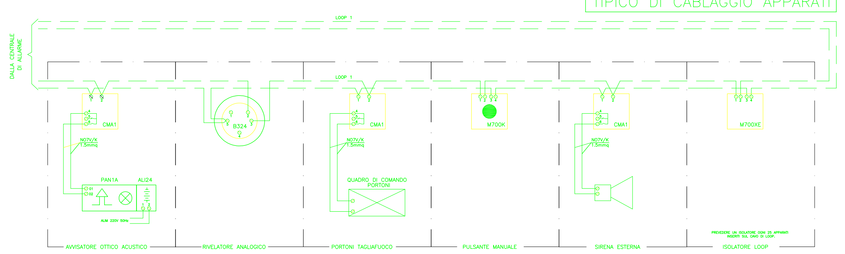

Intervento finanziato con risorse FSC
Fondo per lo Sviluppo e Coesione

ENAC – Ente Nazionale per l'Aviazione Civile
REGIONE AUTÓNOMA DE SARDIGNA – REGIONE AUTONOMA DELLA SARDEGNA
SOGEAAL – SOCIETÀ DI GESTIONE AEROPORTO ALGHERO

Aeroporto di Alghero Fertilia
Adeguamento infrastrutture volo ICAO e miglioramento accessibilità aeroporto
REALIZZAZIONE COLLEGAMENTO INTERMEDIO
- PROGETTO PRELIMINARE PER APPALTO INTEGRATO -

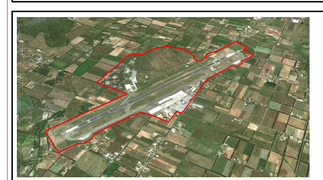

CUP: H11F11000330001

ELABORATO: E04
SCALA: 1 / 100
DATA: AGOSTO 2015

OGGETTO:
PROGETTO IMPIANTI
RIVELAZIONE FUMI

PROGETTAZIONE:
ARCH. ANTONIO ANDREA DELOGU
VIA GORIZIA, 59
07100 – SASSARI

APPROVAZIONE:

VISTO:
IL POSTHOLDER PROGETTAZIONE
Ing. Gianluca LANGELLA

VISTO:
IL POSTHOLDER TERMINAL
Sig.ra Luisa ALMEDI

REVISIONE	DATA	DESCRIZIONE	REDATTO	APPROVATO	AUTORIZZATO
	AGO 2015	PRIMA EMISSIONE		A.D.	A.D.