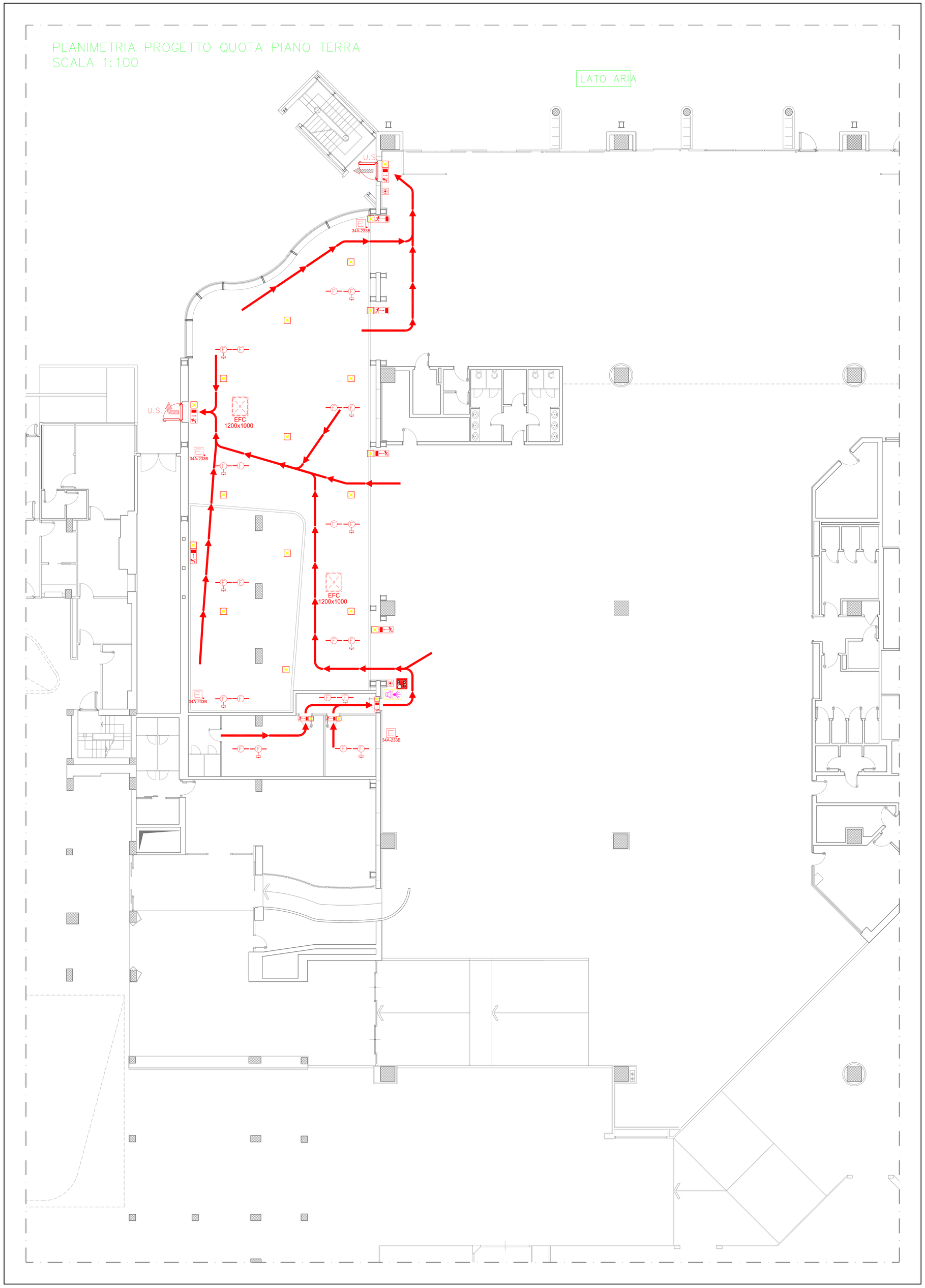

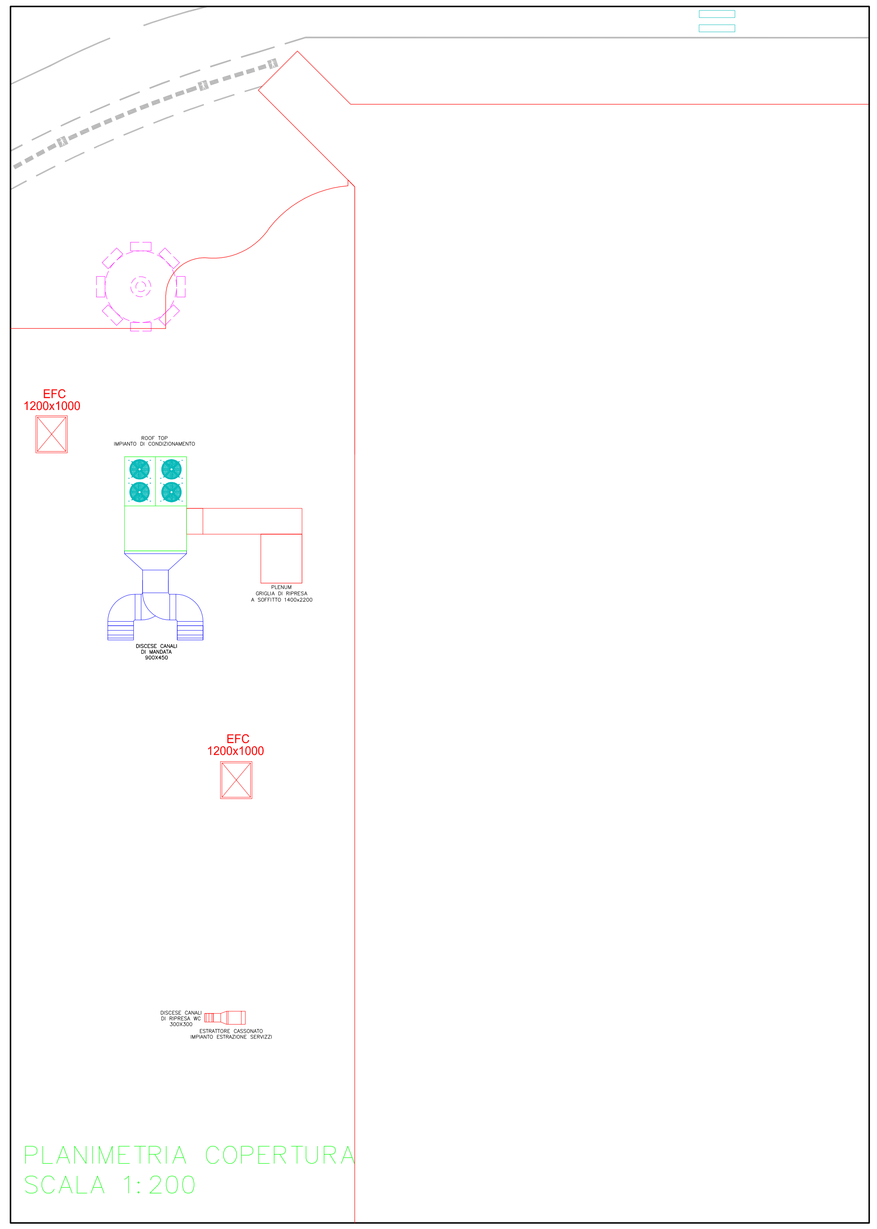

LEGENDA ANTINCENDIO

	USCITA VERSO L'ALTO
	USCITA ORIZZONTALE
	VIA DI ESODO
US	USCITA DI SICUREZZA PORTA MUNITA DI MANIGLIONE ANTIPANICO E APERTURA NEL VERSO DELL'ESODO
	LAMPADA DI SICUREZZA
	RILEVATORE DI FUMO
	RILEVATORE DI FUMO DA CONTROSOFFITTO
34A-233B	ESTINTORE A POLVERE CON CAPACITÀ ALMENO 34 A-233 B, CON CARTELLO SEGNALATORE
EFC 1200x1000	EFC EVAQUATORI DI FUMO E CALORE, DIMENSIONI 1200x1000 mm

Intervento finanziato con risorse FSC
Fondo per lo Sviluppo e Coesione

SOGEAAL
SOCIETÀ DI GESTIONE AEROPORTO ALGHERO

Aeroporto di Alghero Fertilia

Adeguamento infrastrutture volo ICAO e miglioramento accessibilità aeroporto
REALIZZAZIONE COLLEGAMENTO INTERMEDIO
- PROGETTO PRELIMINARE PER APPALTO INTEGRATO -

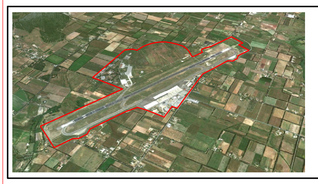

CUP: H11F11000330001

ELABORATO: VVF01
SCALA: 1 / 100-200
DATA: AGOSTO 2015

OGGETTO:
PROGETTO IMPIANTI PREVENZIONE INCENDI

PROGETTAZIONE:
ARCH. ANTONIO ANDREA DELOGU
VIA GORIZIA, 59
07100 – SASSARI

APPROVAZIONE:

VISTO:
IL POSTHOLDER PROGETTAZIONE
Ing. Gianluca LANGELLA

VISTO:
IL POSTHOLDER TERMINAL
Sig.ra Luisa ALMESI

REVISIONE	DATA	DESCRIZIONE	REDATTO	APPROVATO	AUTORIZZATO
	AGO 2015	PRIMA EMISSIONE		A.D.	A.D.