STRALCIO PLANIMETRICO
SISTEMAZIONE CARREGGIATA DX
MURO TERRA RINFORZATA TR20 DI P.E.

SCALA 1:1000

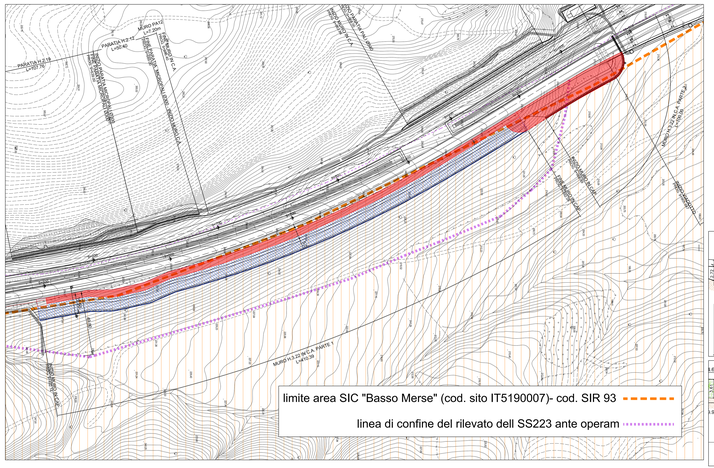

SEZIONE N°373 - PROG. 9+551.07
SISTEMAZIONE CARREGGIATA DX
MURO TERRA RINFORZATA

SCALA 1:100

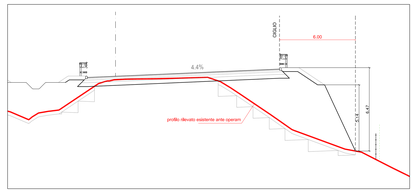

opere in PROGETTO ESECUTIVO

impronta al suolo di Progetto Esecutivo

impronta al suolo di Progetto di Variante

PROSPETTO
SISTEMAZIONE CARREGGIATA DX
MURO TERRA RINFORZATA

SCALA 1:200

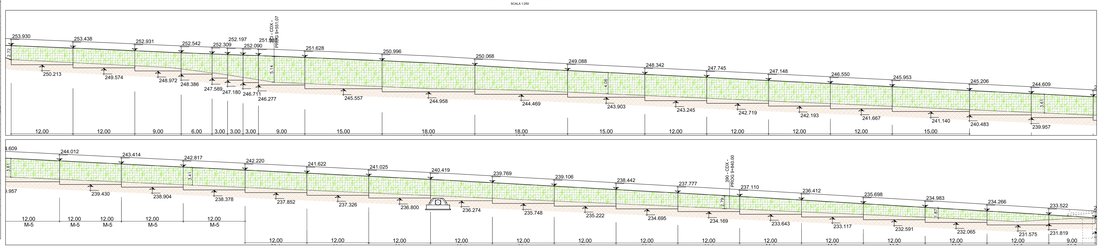

STRALCIO PLANIMETRICO
SISTEMAZIONE CARREGGIATA DX
PROPOSTA DI VARIANTE MURO IN CA PREF MU22

SCALA 1:1000

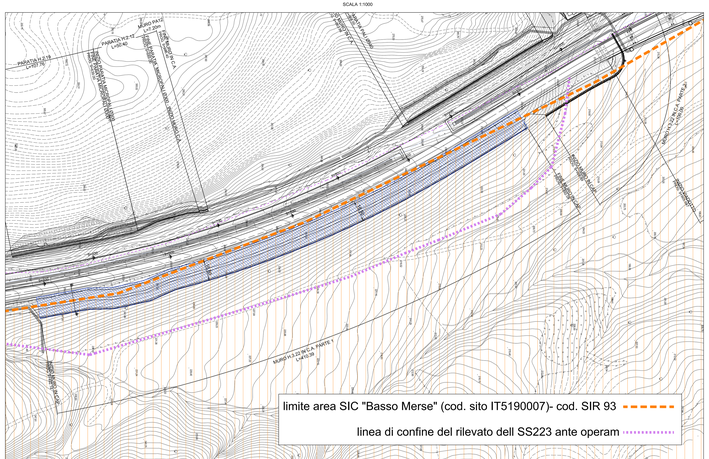

PROSPETTO
SISTEMAZIONE CARREGGIATA DX
MURO IN CA PREF.

SCALA 1:200

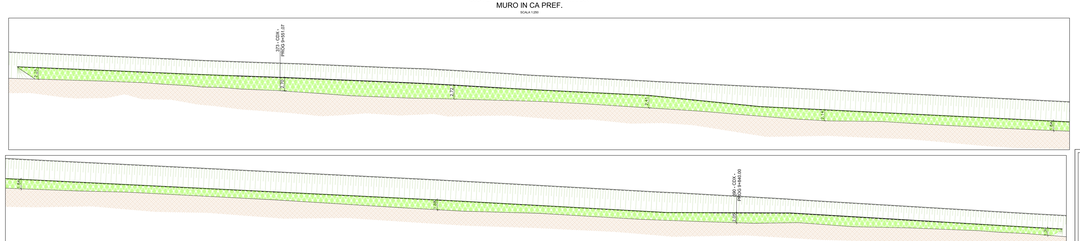

SEZIONE N°1 - PROG. 9+520
SISTEMAZIONE CARREGGIATA DX
MURO IN CA PREF.

SCALA 1:100

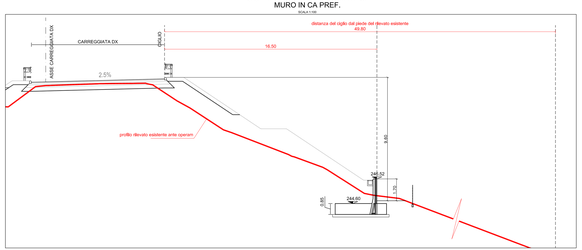

ANAS S.p.A.
Compartimento della Viabilità per la Toscana

ITINERARIO INTERNAZIONALE E78
S.G.C. GROSSETO - FANO
ADEGUAMENTO A 4 CORSIE
NEL TRATTO GROSSETO - SIENA (S.S. 223 "DI PAGANICO")
DAL KM 30+040 AL KM 41+600 - LOTTI 5, 6, 7, 8

PROGETTO ESECUTIVO IN VARIANTE

LE IMPRESE

STRABAG

VITTADELLO

VISTO
ANAS S.p.A. - IL RESPONSABILE DEL PROCEDIMENTO
Dott. Ing. Carlo Dilenna

L'IMPRESA
Dott. Ing. Andrea Ravaioli

ANAS S.p.A. - IL DIRETTORE DEI LAVORI
Dott. Ing. Stefano Sestini

TITOLO ELABORATO

I - INTERVENTI DI INSERIMENTO PAESAGGISTICO E AMBIENTALE
I7A - VARIANTE DI SOSTITUZIONE DEI MURI IN TERRA RINFORZATA MTR CON MURI IN C.A. PREFABBRICATO
PLANIMETRIA PROSPETTO E SEZIONI DI CONFRONTO MTR20

SCALA: VARIE

CODICE ELABORATO: A-T00IA07AMBDI05_A

Rev.	Data	Descrizione	Redatto	Approvato
A	02/07/5	EMISSIONE		