

AUTOSTRADA REGIONALE CISPADANA DAL CASELLO DI REGGIOLO-ROLO SULLA A22 AL CASELLO DI FERRARA SUD SULLA A13

CODICE C.U.P. E81B08000060009

**PROCEDURA DI V.I.A. IN CORSO (ID_VIP: 2069):
 INTEGRAZIONE RICHIESTA DALLA DPCM
 DEL 10/02/2016 RELATIVA ALLA MODIFICA DEL TRACCIATO
 AUTOSTRADALE IN CORRISPONDENZA DEL SITO ARCHEOLOGICO
 "CASTRUM" DI NOVI DI MODENA E DELL'ANSA DEL FIUME PANARO**

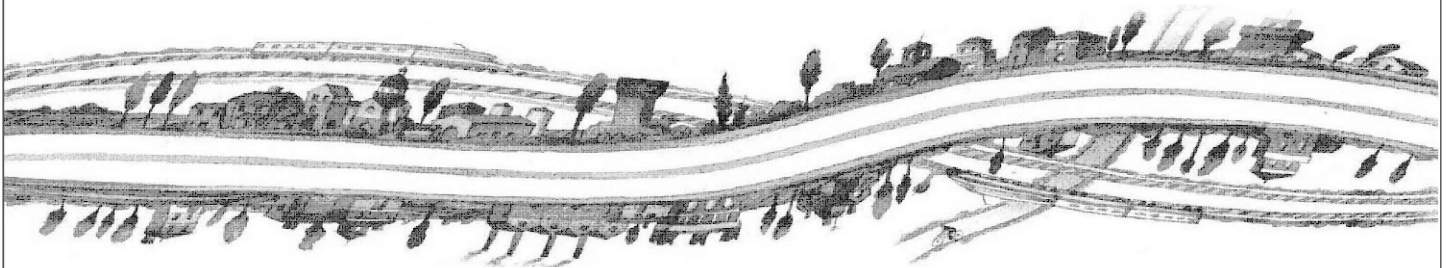

**STUDIO DI IMPATTO AMBIENTALE
 INTEGRAZIONE RICHIESTA DALLA DPCM DEL 10/02/2016
 QUADRO DI RIFERIMENTO PROGRAMMATICO**

RACCOLTA DEGLI STRUMENTI DI PIANIFICAZIONE TERRITORIALE

IL PROGETTISTA

 Arch. Sergio Beccarelli
 Ord. Arch. Prov. PR n. 377

**RESPONSABILE INTEGRAZIONE
 PRESTAZIONI SPECIALISTICHE**

 Dott. Ing. PIETRO MAZZOLI
 IMPRESA PIZZAROTTI
 ISCRITTO ORDINE
 INGEGNERI PARMA n.821

IL CONCESSIONARIO

 Autostrada Regionale
 Cispadana S.p.A.
 IL PRESIDENTE
 Graziano Pettuzzi





IDENTIFICAZIONE ELABORATO

SIA.I01.QPRM.01

 DATA: **MARZO 2016**

SCALA: *

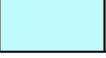
Legenda

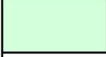
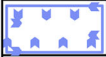
Rete idrografica e risorse idriche superficiali e sotterranee	
	Invasi ed alvei di laghi, bacini e corsi d'acqua (Art. 10)
Zone di tutela dei caratteri ambientali di laghi bacini e corsi d'acqua (Art. 9)	
	Fasce di espansione inondabili (Art. 9, comma 2, lettera a)
	Zone di tutela ordinaria (Art. 9, comma 2, lettera b)
Elementi strutturanti la forma del territorio	
Dossi di pianura (Art. 23A)	
	Dossi di ambito fluviale recente (Art. 23A, comma 2, lettera b)
	Paleodossi di modesta rilevanza (Art. 23A, comma 2, lettera c)
Ambiti ed elementi territoriali di interesse paesaggistico ambientale	
	Zone di particolare interesse paesaggistico-ambientale (Art. 39)
Ambiti ed elementi territoriali di interesse storico culturale - sistema delle risorse archeologiche	
	Terreni interessati da bonifiche storiche di pianura (Art. 43B)
	Viabilità storica (Art. 44A)

1

2

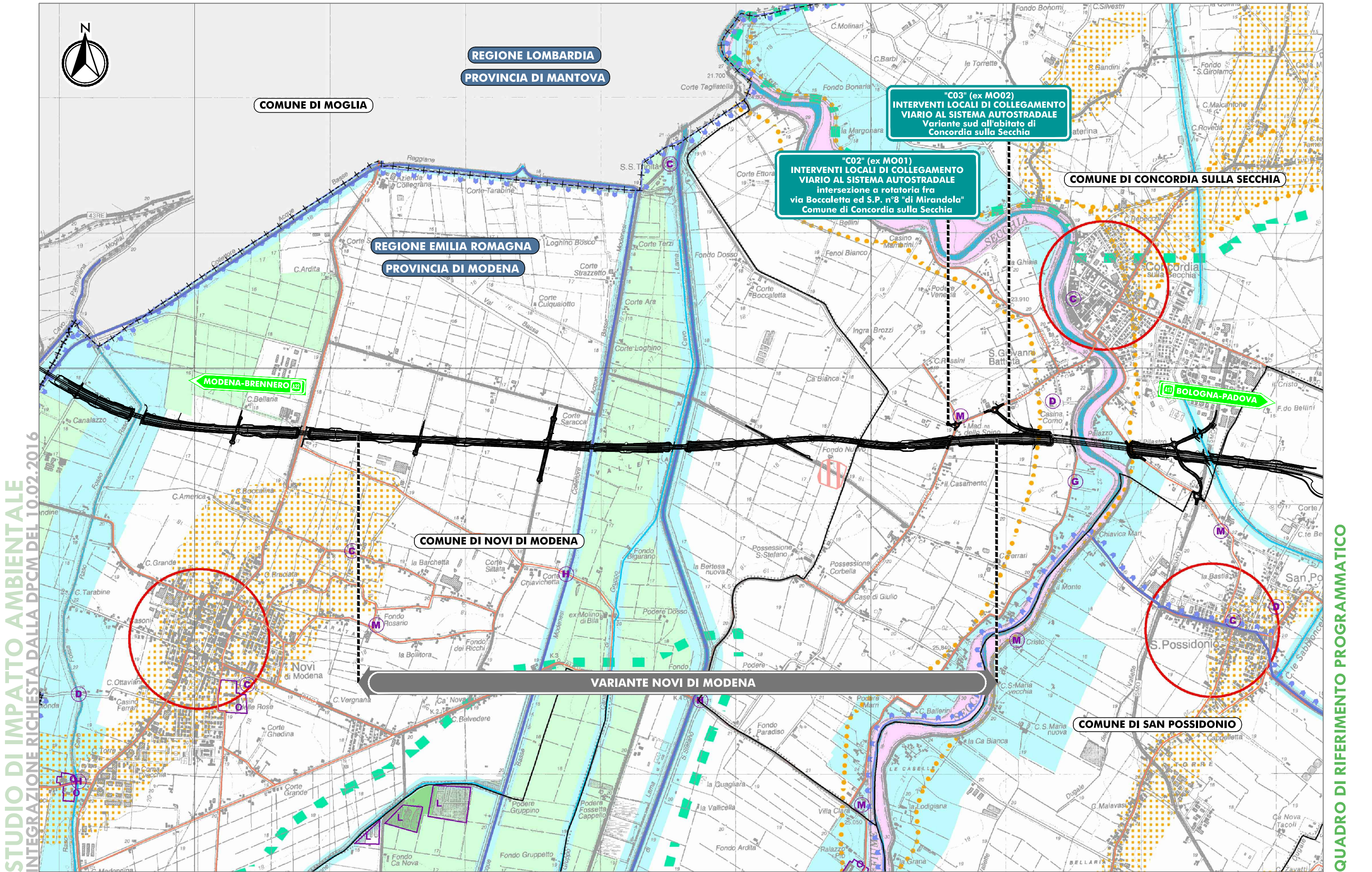

STUDIO DI IMPATTO AMBIENTALE
INTEGRAZIONE RICHIESTA DALLA DPCM DEL 10.02.2016

QUADRO DI RIFERIMENTO PROGRAMMATICO

RACCOLTA DEGLI STRUMENTI DI PIANIFICAZIONE TERRITORIALE
P.T.C.P. DELLA PROVINCIA DI MODENA - CARTE DELLE TUTELE
TAVOLA 1.1 TUTELA DELLE RISORSE PAESISTICHE E STORICO CULTURALI - SCALA 1:25.000

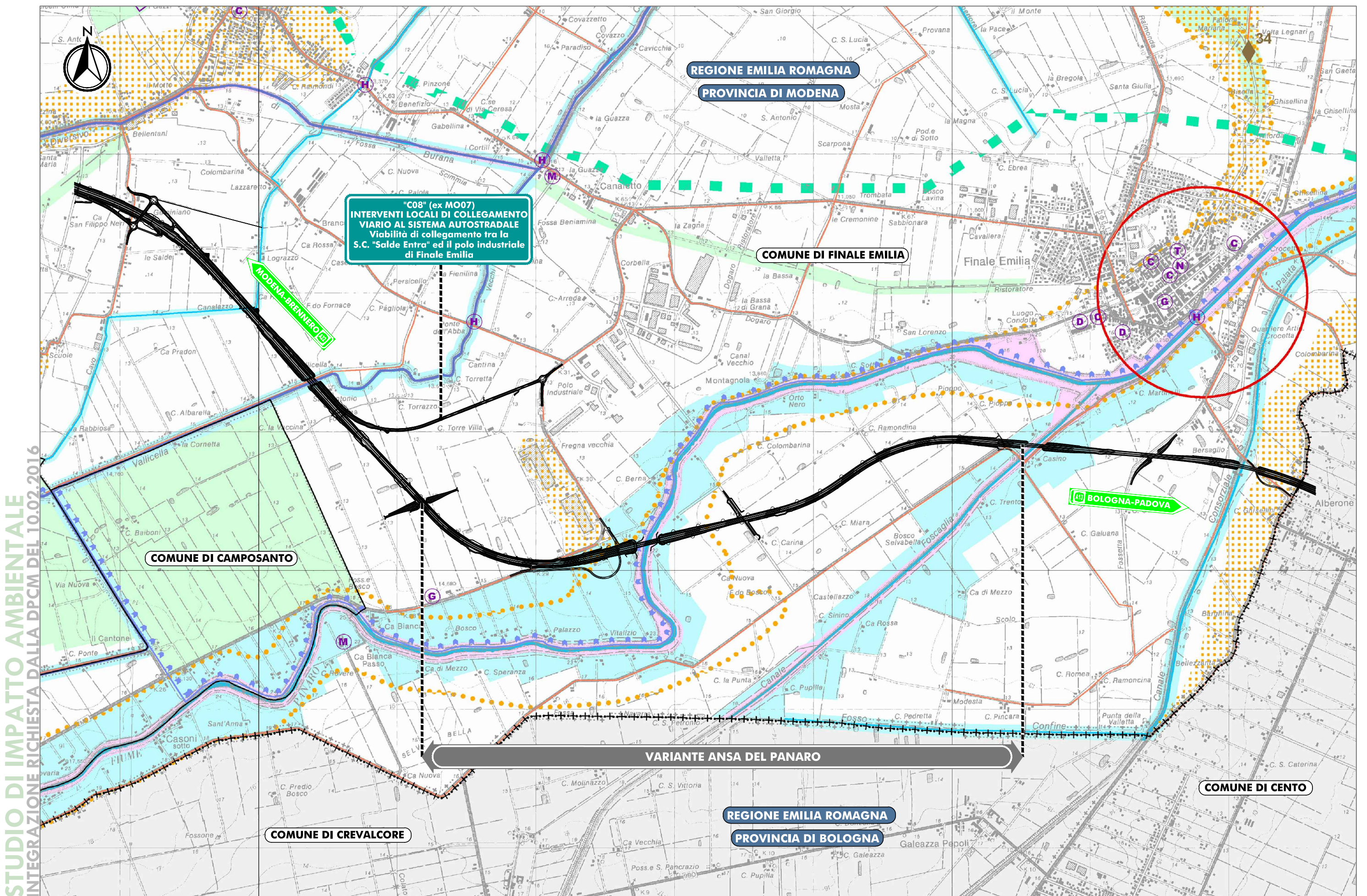





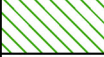

STUDIO DI IMPATTO AMBIENTALE
INTEGRAZIONE RICHIESTA DALLA DPCM DEL 10.02.2016

QUADRO DI RIFERIMENTO PROGRAMMATICO

RACCOLTA DEGLI STRUMENTI DI PIANIFICAZIONE TERRITORIALE
P.T.C.P. DELLA PROVINCIA DI MODENA - CARTE DELLE TUTELE
TAVOLA 1.1 TUTELA DELLE RISORSE PAESISTICHE E STORICO CULTURALI - SCALA 1:25.000

Legenda

Sistema forestale boschivo	
	Aree forestali (Art.21)
Elementi funzionali della rete ecologica provinciale	
	Corridoi ecologici primari (Art.28)
	Corridoi ecologici secondari (Art.28)
Potenziali elementi funzionali alla costituzione della rete ecologica locale	
	Corridoi ecologici locali (Art.29)
	Ambiti agricoli periurbani di rilievo provinciale (Art.72)
Principali fenomeni di frammentazione della rete ecologica	
<i>Infrastrutturali della mobilità</i>	
	Infrastrutture viarie esistenti
	Infrastrutture viarie di progetto



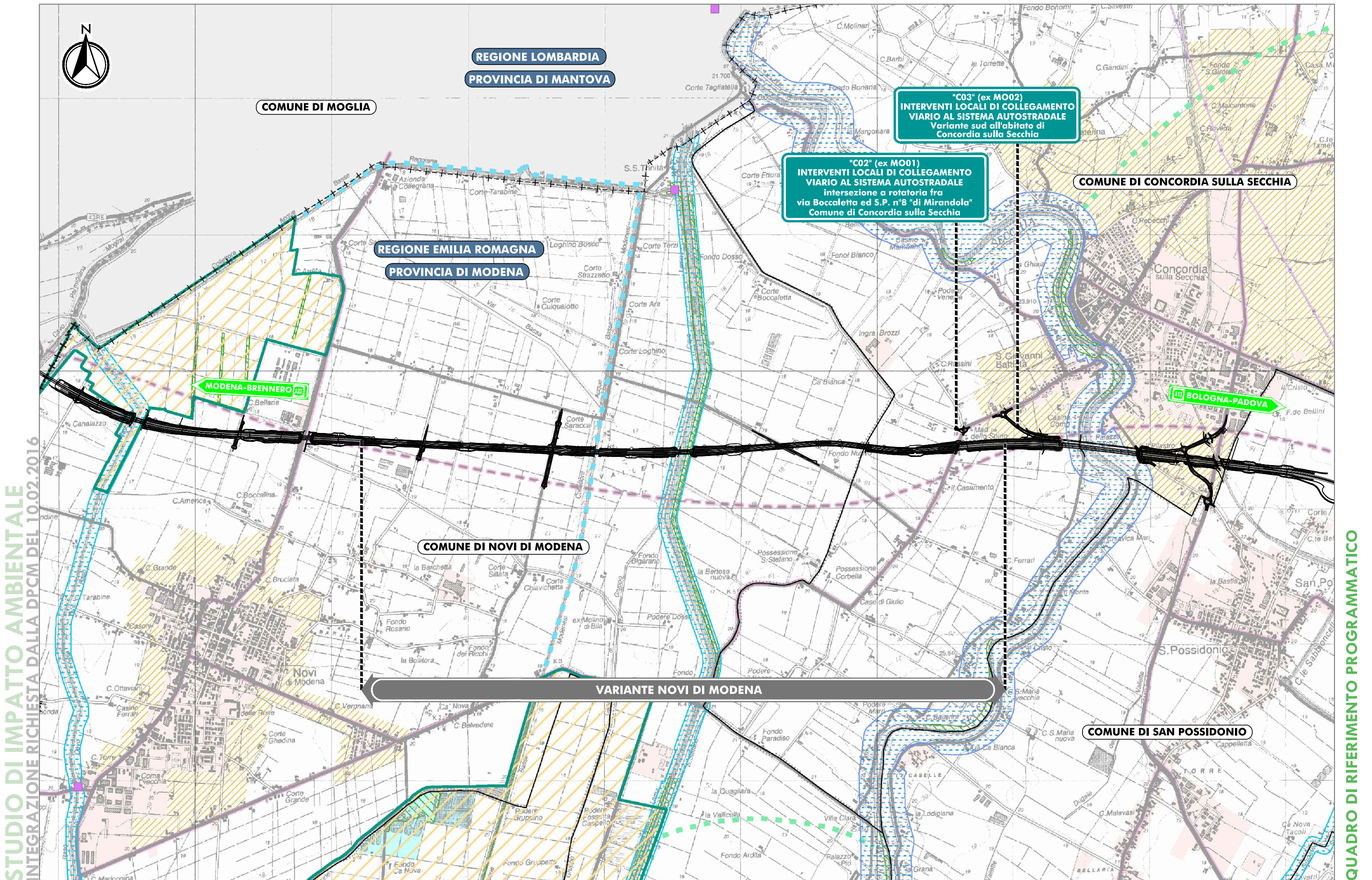

STUDIO DI IMPATTO AMBIENTALE INTEGRAZIONE RICHIESTA DALLA DPCM DEL 10.02.2016

QUADRO DI RIFERIMENTO PROGRAMMATICO

RACCOLTA DEGLI STRUMENTI DI PIANIFICAZIONE TERRITORIALE P.T.C.P. DELLA PROVINCIA DI MODENA - CARTE DELLE TUTELE TAVOLA 1.2 TUTELA DELLE RISORSE NATURALI, FORESTALI E DELLA BIODIVERSITA' DEL TERRITORIO - SCALA 1:25.000

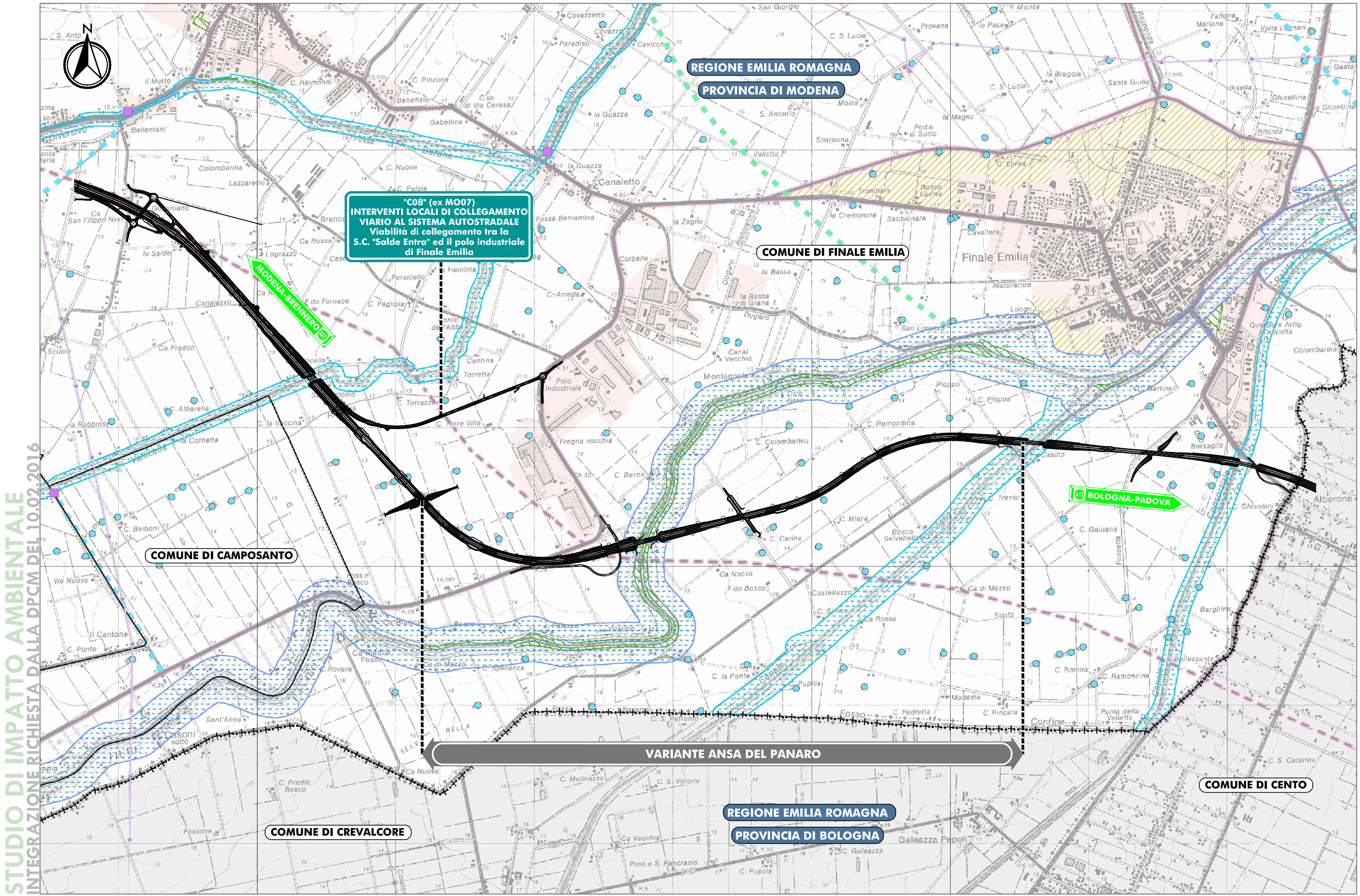

"C08" (ex MO07)
INTERVENTI LOCALI DI COLLEGAMENTO
VIARIO AL SISTEMA AUTOSTRADALE
 Viabilità di collegamento tra la
 S.C. "Salde Entra" ed il polo industriale
 di Finale Emilia

STUDIO DI IMPATTO AMBIENTALE
 INTEGRAZIONE RICHIESTA DALLA DPCM DEL 10.02.2016

QUADRO DI RIFERIMENTO PROGRAMMATICO

RACCOLTA DEGLI STRUMENTI DI PIANIFICAZIONE TERRITORIALE
 P.T.C.P. DELLA PROVINCIA DI MODENA - CARTE DELLE TUTELE
 TAVOLA 1.2 TUTELA DELLE RISORSE NATURALI, FORESTALI E DELLA BIODIVERSITA' DEL TERRITORIO - SCALA 1:25.000

Legenda

Effetti attesi	
7	Area soggetta ad amplificazione per caratteristiche litologiche e a potenziale liquefazione <i>studi</i> *: valutazione del coefficiente di amplificazione litologico, del potenziale di liquefazione e dei cedimenti attesi; <i>microzonazione sismica</i> *: approfondimenti di III livello.
8	Area soggetta ad amplificazione per caratteristiche litologiche e a potenziali cedimenti <i>studi</i> *: valutazione del coefficiente di amplificazione litologico e dei cedimenti attesi; <i>microzonazione sismica</i> *: sono ritenuti sufficienti approfondimenti di II livello per la valutazione del coefficiente di amplificazione litologico e sono richiesti approfondimenti di III livello per la stima degli eventuali cedimenti.

* riferimento:

- Deliberazione dell'Assemblea Legislativa della Regione Emilia Romagna n.112 del 2/5/2007: Atto di indirizzo e coordinamento tecnico ai sensi dell'art.16, c.1, della L.R. 20/2000 per "Indirizzi per gli studi di microzonazione sismica in Emilia-Romagna per la pianificazione territoriale e urbanistica", pubblicata sul B.U. della Regione Emilia Romagna n.64 del 17/5/2007.



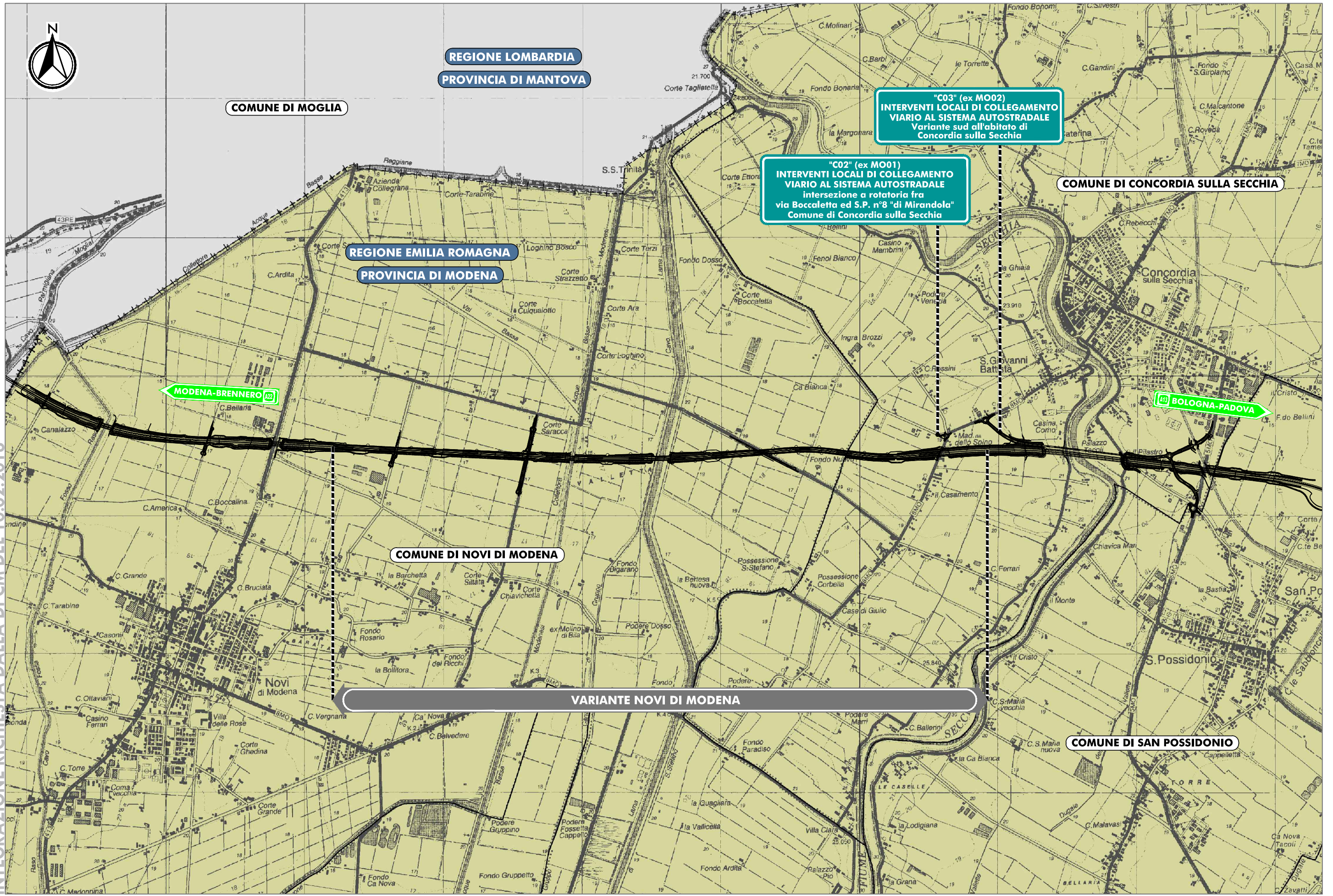

STUDIO DI IMPATTO AMBIENTALE INTEGRAZIONE RICHIESTA DALLA DPCM DEL 10.02.2016

QUADRO DI RIFERIMENTO PROGRAMMATICO

RACCOLTA DEGLI STRUMENTI DI PIANIFICAZIONE TERRITORIALE P.T.C.P. DELLA PROVINCIA DI MODENA - CARTE DELLA SICUREZZA DEL TERRITORIO TAVOLA 2.2 RISCHIO SISMICO: CARTA DELLE AREE SUSCETTIBILI DI EFFETTI LOCALI - SCALA 1:25.000

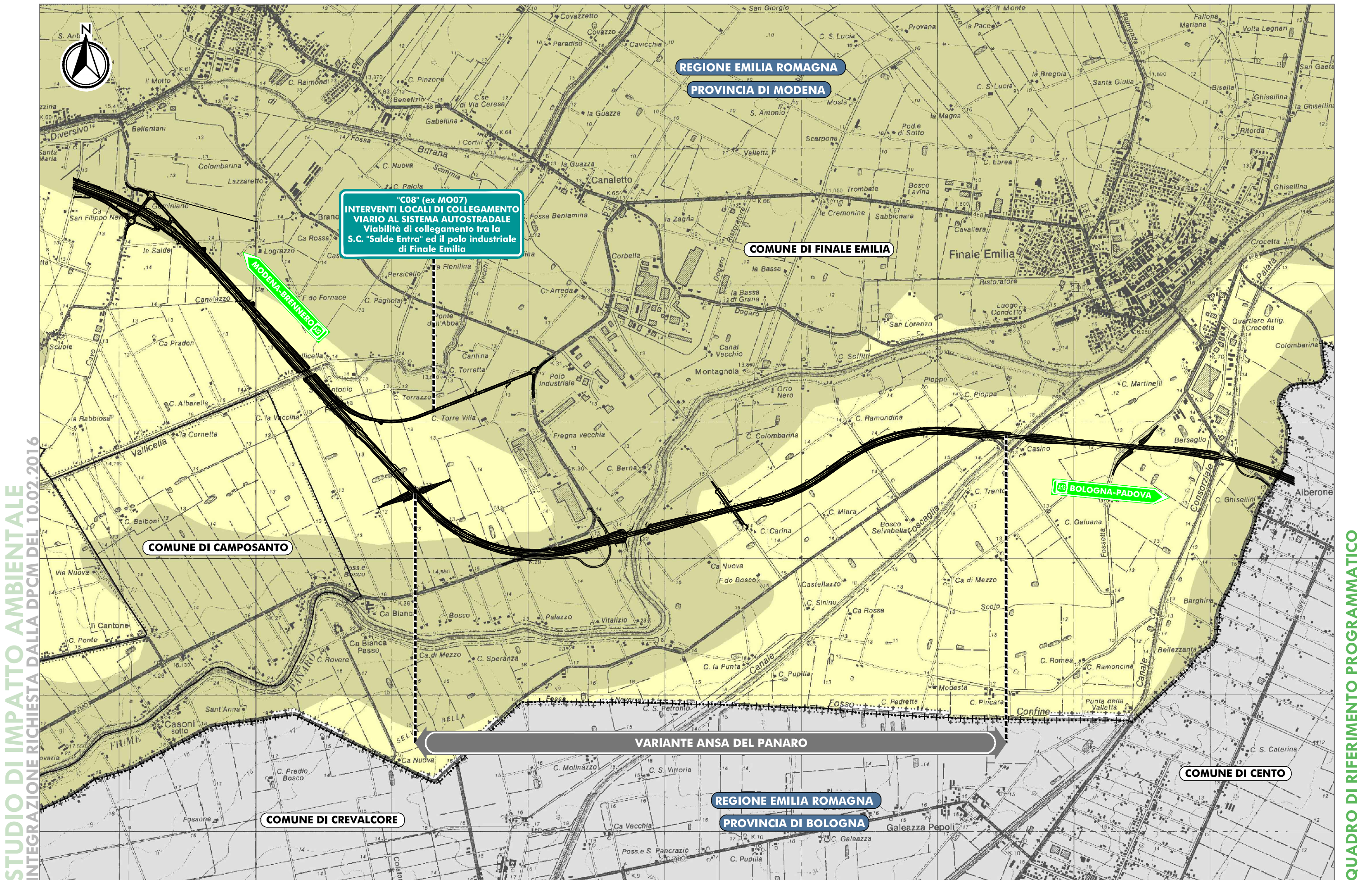

RACCOLTA DEGLI STRUMENTI DI PIANIFICAZIONE TERRITORIALE
P.T.C.P. DELLA PROVINCIA DI MODENA - CARTE DELLA SICUREZZA DEL TERRITORIO
TAVOLA 2.2 RISCHIO SISMICO: CARTA DELLE AREE SUSCETTIBILI DI EFFETTI LOCALI - SCALA 1:25.000