

PLANIMETRIA DI PROGETTO

SCALA 1:25.000

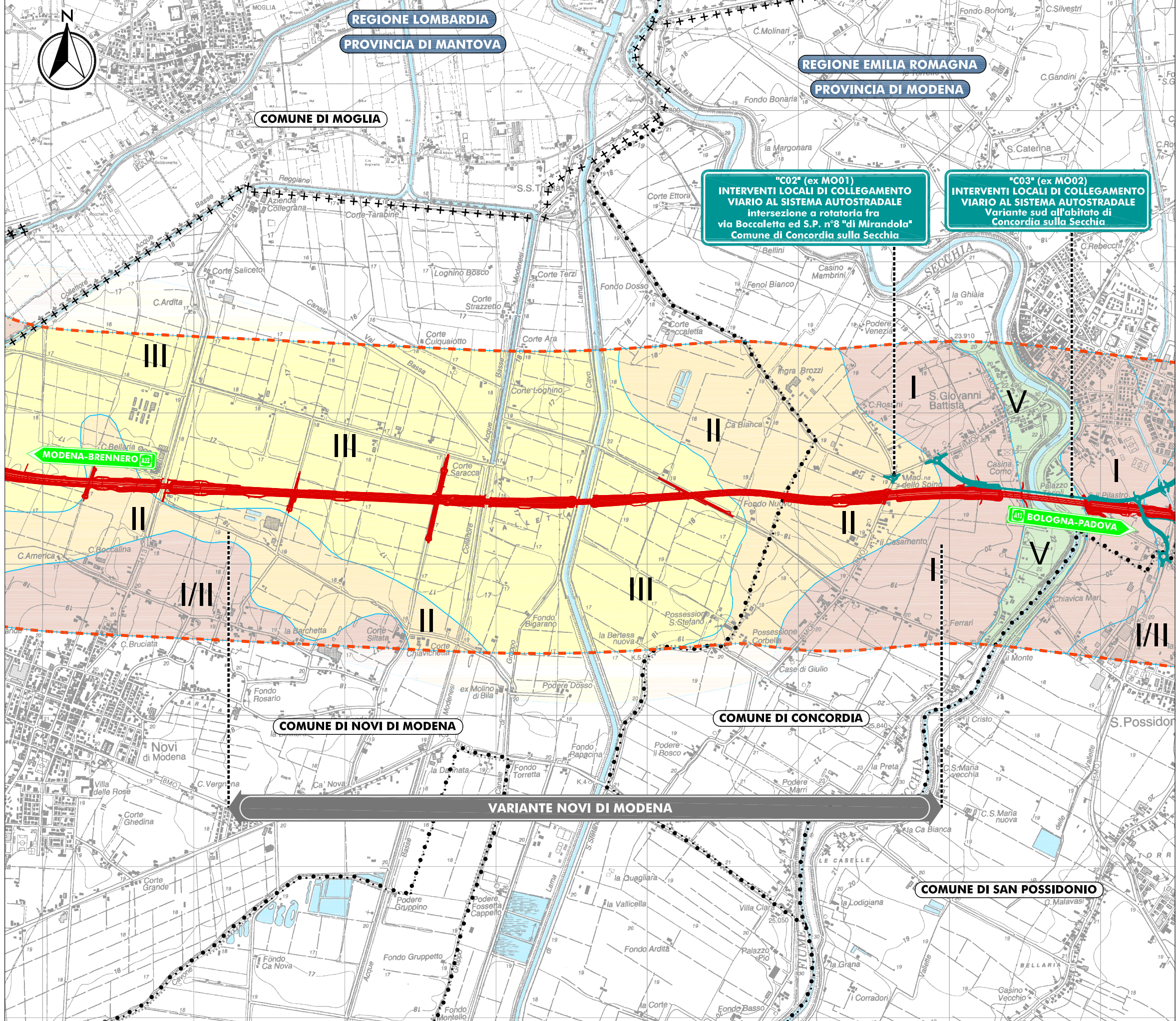

"C02" (ex MO01)  
INTERVENTI LOCALI DI COLLEGAMENTO VIARIO AL SISTEMA AUTOSTRADALE  
intersezione a rotatoria fra via Boccaletta ed S.P. n°8 "di Mirandola"  
Comune di Concordia sulla Secchia

"C03" (ex MO02)  
INTERVENTI LOCALI DI COLLEGAMENTO VIARIO AL SISTEMA AUTOSTRADALE  
Variante sud all'abitato di Concordia sulla Secchia

QUADRO D'UNIONE

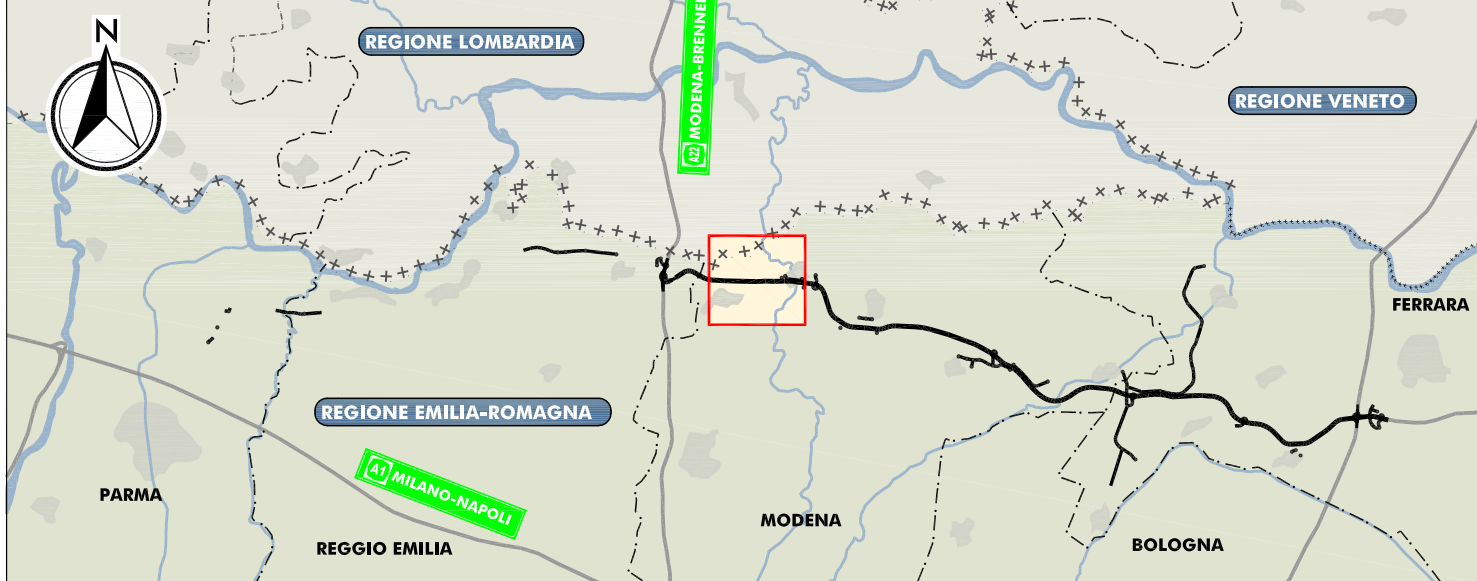

LEGENDA

- TERRITORIO**
- +++ ++++ CONFINI REGIONALI
  - - - - - CONFINI PROVINCIALI
  - ..... CONFINI COMUNALI
  - CORSI D'ACQUA E PRESENZE IDROGRAFICHE PRINCIPALI
- INFRASTRUTTURE ESISTENTI**
- AUTOSTRADE
  - ≡ FERROVIE
- INFRASTRUTTURE DI PROGETTO**
- TRACCIATO AUTOSTRADALE DI PROGETTO
  - INTERVENTI LOCALI DI COLLEGAMENTO VIARIO AL SISTEMA AUTOSTRADALE
  - VIABILITÀ DI ADDUZIONE AL SISTEMA AUTOSTRADALE
- CARTA DELLA CAPACITÀ D'USO DEI SUOLI**  
(fonti: Capacità d'uso dei suoli di pianura, scala 1:50.000 - Ed. 2005 - Regione Emilia Romagna  
Carta della Capacità d'uso dei suoli 1:10.000 - Regione Lombardia)
- CONFINI AREA DI STUDIO (buffer 1000 m)
  - CLASSE 1 ^
  - CLASSE 2 ^
  - CLASSE 3 ^
  - CLASSE 5 ^

**AUTOSTRADA REGIONALE CISPADANA**  
DAL CASELLO DI REGGIOLO-ROLO SULLA A22  
AL CASELLO DI FERRARA SUD SULLA A13  
CODICE C.U.P. E81B0800060009

**PROCEDURA DI V.I.A. IN CORSO (ID\_VIP: 2069):**  
INTEGRAZIONE RICHIESTA DALLA DPCM  
DEL 10/02/2016 RELATIVA ALLA MODIFICA DEL TRACCIATO  
AUTOSTRADALE IN CORRISPONDENZA DEL SITO ARCHEOLOGICO  
"CASTRUM" DI NOVI DI MODENA E DELL'ANSA DEL FIUME PANARO

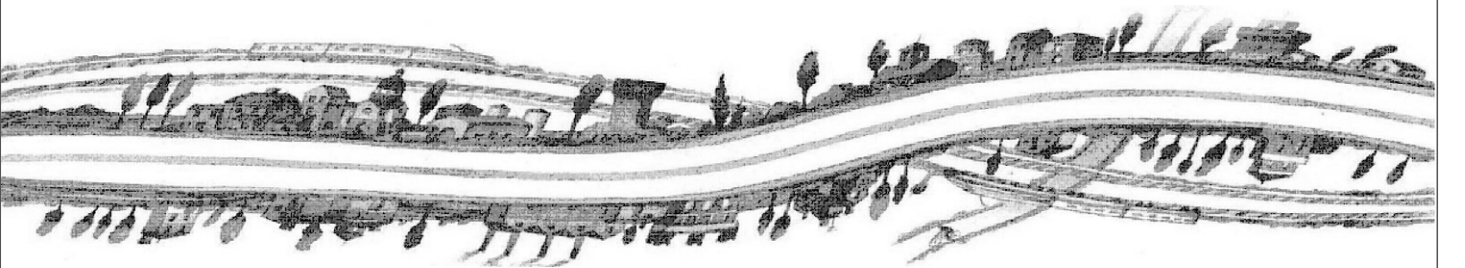

**STUDIO DI IMPATTO AMBIENTALE**  
INTEGRAZIONE RICHIESTA DALLA DPCM DEL 10/02/2016  
QUADRO DI RIFERIMENTO AMBIENTALE  
STATO DI FATTO  
VARIANTE NOVI DI MODENA  
CARTA DELLA CAPACITÀ D'USO DEI SUOLI

IL PROGETTISTA  
Arch. Sergio Beccarelli  
Ord. Arch. Prov. PR n. 377

RESPONSABILE INTEGRAZIONE  
PRESTAZIONI SPECIALISTICHE

IL CONCESSIONARIO



Dott. Ing. PIETRO MAZZOLI  
IMPRESA PIZZAROTTI  
ISCRITTO ORDINE  
INGEGNERI PARMA n.821

Autostrada Regionale  
Cispadana S.p.A.  
IL PRESIDENTE  
Graziano Pattuzzi

IDENTIFICAZIONE ELABORATO  
SIA.I01.QAMB.01.08

DATA: MARZO 2016  
SCALA: 1:25.000

IL PRESENTE DOCUMENTO NON POTRÀ ESSERE COPRATO, RIPRODOTTO O ALTREMENTI PUBBLICATO, IN TUTTO O IN PARTE, SENZA IL CONSENSO SCRITTO DEL CONCEDENTE. OGNI UTILIZZO NON AUTORIZZATO SARÀ PERSEGUITO A NORMA DI LEGGE.  
THIS DOCUMENT MAY NOT BE COPIED, REPRODUCED OR PUBLISHED, EITHER IN PART OR IN ITS ENTIRETY, WITHOUT THE WRITTEN PERMISSION OF ARCOSS CONSORTIUM. UNAUTHORIZED USE WILL BE PROSECUTED BY LAW.