

PLANIMETRIA DI PROGETTO

SCALA 1:25.000

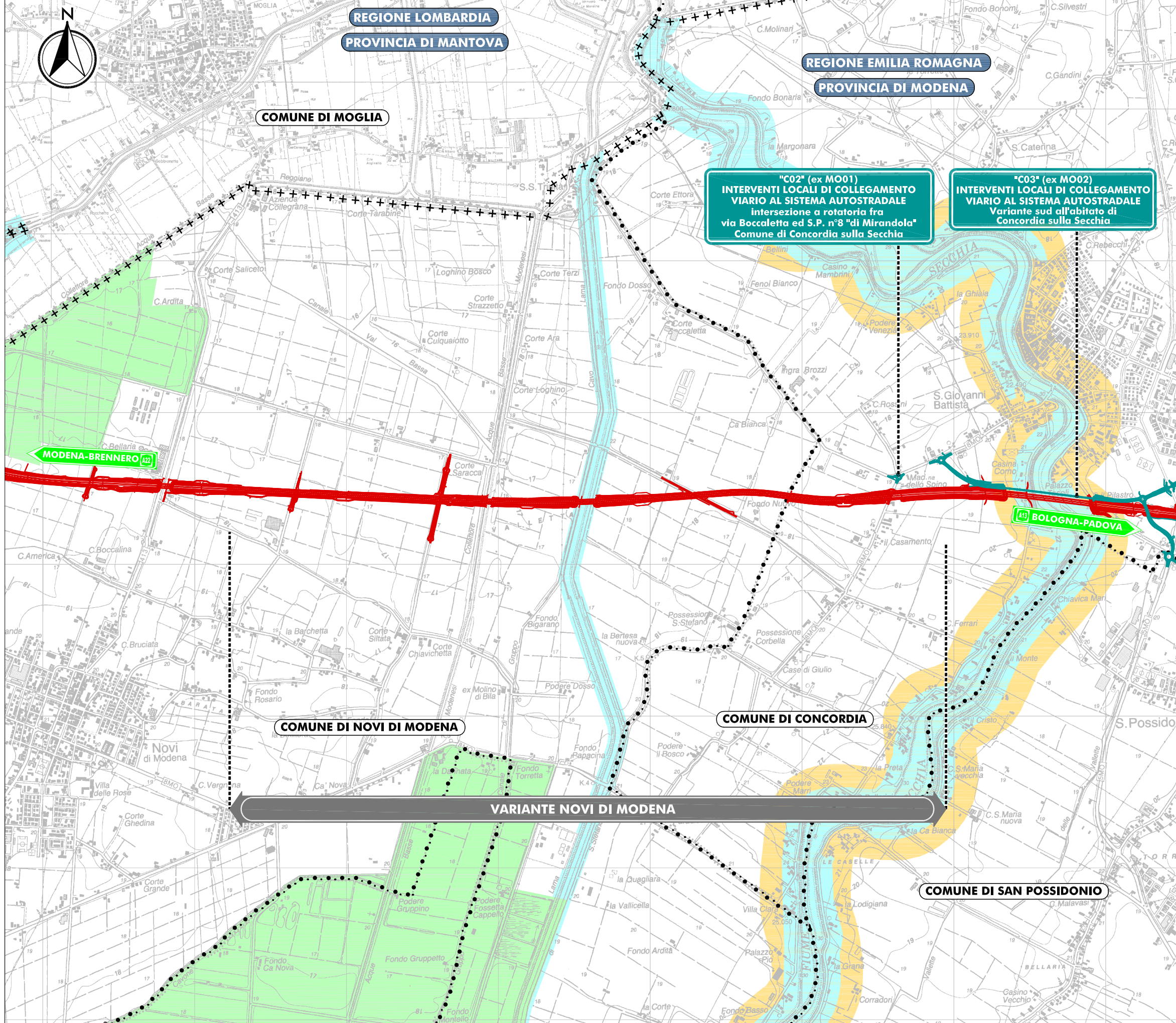

QUADRO D'UNIONE

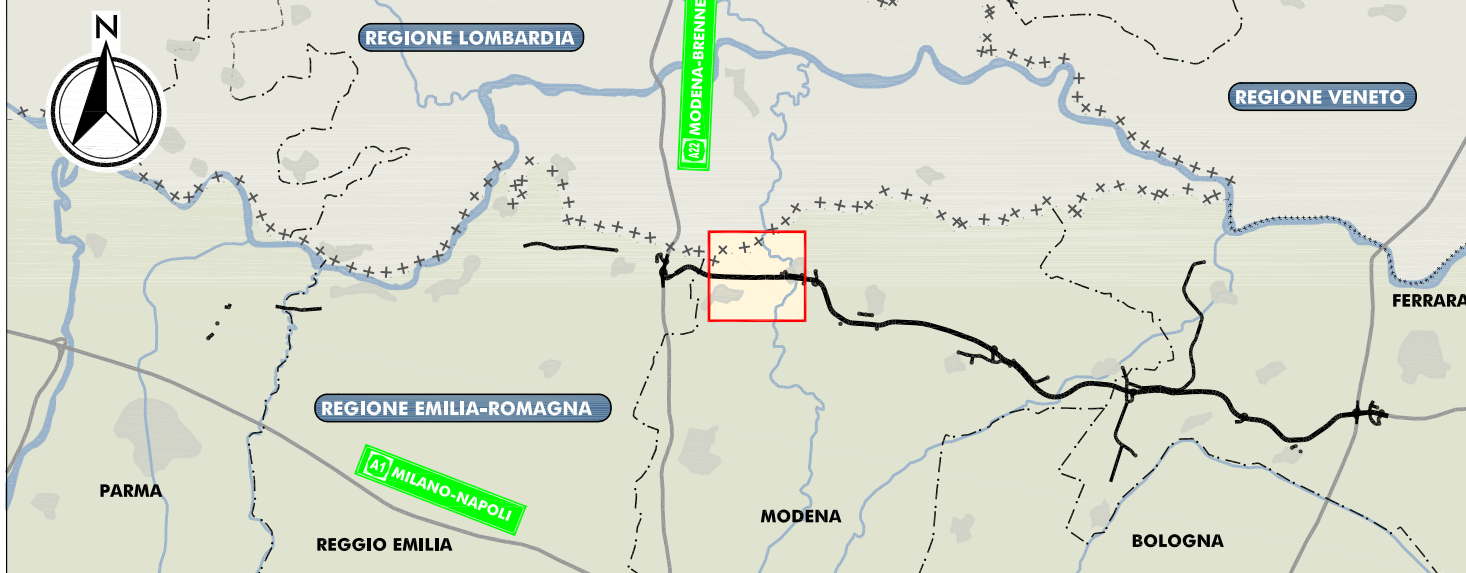

LEGENDA

TERRITORIO

- +++++++ CONFINI REGIONALI
- CONFINI PROVINCIALI
- CONFINI COMUNALI

RETE ECOLOGICA DI LIVELLO REGIONALE

- [Yellow Box] AREE DI COLLEGAMENTO ECOLOGICO
- [Green Box] SITI RETE NATURA 2000

RETE ECOLOGICA DI LIVELLO PROVINCIALE

- [Light Blue Box] CORRIDOI ECOLOGICI
- [Pink Box] NODI ECOLOGICI

INFRASTRUTTURE ESISTENTI

- [Green Line] AUTOSTRADE
- [Black Line with Dashes] FERROVIE

INFRASTRUTTURE DI PROGETTO

- [Red Line] TRACCIATO AUTOSTRADALE DI PROGETTO
- [Blue Line] INTERVENTI LOCALI DI COLLEGAMENTO VIARIO AL SISTEMA AUTOSTRADALE
- [Orange Line] VIABILITÀ DI ADDUZIONE AL SISTEMA AUTOSTRADALE

**AUTOSTRADA REGIONALE CISPADANA
 DAL CASELLO DI REGGIOLO-ROLO SULLA A22
 AL CASELLO DI FERRARA SUD SULLA A13**

CODICE C.U.P. E81B0800060009

**PROCEDURA DI V.I.A. IN CORSO (ID_VIP: 2069):
 INTEGRAZIONE RICHIESTA DALLA DPCM
 DEL 10/02/2016 RELATIVA ALLA MODIFICA DEL TRACCIATO
 AUTOSTRADALE IN CORRISPONDENZA DEL SITO ARCHEOLOGICO
 "CASTRUM" DI NOVI DI MODENA E DELL'ANSA DEL FIUME PANARO**

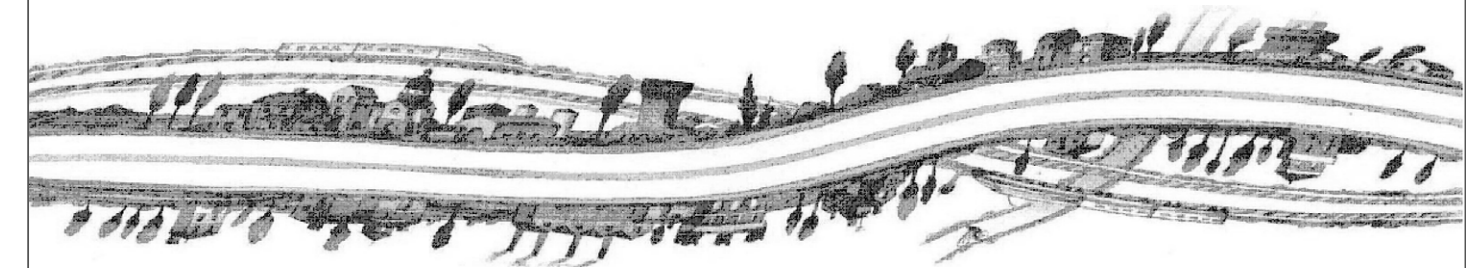

**STUDIO DI IMPATTO AMBIENTALE
 INTEGRAZIONE RICHIESTA DALLA DPCM DEL 10/02/2016**

QUADRO DI RIFERIMENTO AMBIENTALE
 STATO DI FATTO
 VARIANTE NOVI DI MODENA
 CARTA DELLA RETE ECOLOGICA

IL PROGETTISTA
 Arch. Sergio Beccarelli
 Ord. Arch. Prov. PR n. 377



RESPONSABILE INTEGRAZIONE
 PRESTAZIONI SPECIALISTICHE

Dot. Ing. PIETRO MAZZOLI
 IMPRESA PIZZAROTTI
 ISCRITTO ORDINE
 INGEGNERI PARMA n.821

IL CONCESSIONARIO

Autostrada Regionale
 Cispadana S.p.A.
 IL PRESIDENTE
 Graziano Pattuzzi

Graziano Pattuzzi

IDENTIFICAZIONE ELABORATO
 SIA.I01.QAMB.01.11

DATA: MARZO 2016
 SCALA: 1:25.000

IL PRESENTE DOCUMENTO NON POTRA' ESSERE COPRATO, RIPRODOTTO O ALTREMENTI PUBBLICATO, IN TUTTO O IN PARTE, SENZA IL CONSENSO SCRITTO DEL CONCEDENTE. OGNI UTILIZZO NON AUTORIZZATO SARÀ PERSEGUITO A NORMA DI LEGGE.
 THIS DOCUMENT MAY NOT BE COPIED, REPRODUCED OR PUBLISHED, EITHER IN PART OR IN ITS ENTIRETY, WITHOUT THE WRITTEN PERMISSION OF ARCOSS CONSORTIUM. UNAUTHORIZED USE WILL BE PROSECUTED BY LAW.