

PRG COMUNE DI FOSSALTA DI PORTOGRUARO - Legenda

- Linea AV
- ZONE RESIDENZIALI**
- di interesse ambientale (A) - Art. 32
- aree soggette a Piani Urbanistici Attualativi (PUA) - Art. 29
- di completamento (B) - Art. 33
- di completamento (B1) - Art. 34
- di completamento (C1) - Art. 35
- di espansione (C2) - Art. 36
- zone con indicazioni planivolumetriche
- zone con Piano per l'Edilizia Economica e Popolare - Art. 37
- zone PEEP realizzate - Art. 59
- ZONE PRODUTTIVE**
- esistenti (D1) - Art. 39
- previste (D2) - Art. 40
- di ristrutturazione (D3) - Art. 41
- per servizi alle imprese (D4) - Art. 42
- ZONE AGRICOLE**
- sottozona (E1) - Art. 50
- sottozona (E2) - Art. 51
- sottozona (E3) - Art. 52
- sottozona (E3) speciali
- sottozona (E5) - Art. 53
- sottozona (E6) - Art. 54
- SERVIZI ED IMPIANTI DI INTERESSE COMUNE**
- attrezzature scolastiche (SP/1) - Art. 56.2
- attrezzature di interesse comune (SP/2) - Art. 56.3
- verde pubblico e parco (SP/3) - Art. 56.4
- per il gioco e lo sport (SP/4) - Art. 56.5
- per il gioco del golf (SP/4A) - Art. 56.5
- a parcheggio (SP/5) - Art. 56.6
- attrezzature tecnologiche e impianti di interesse pubblico (SP/6) - Art. 56.8
- attrezzature di tipo speciale - Art. 57.10
- a verde privato - Art. 48
- AMBIENTE E PAESAGGIO**
- edifici di valore artistico-ambientale - Art. 47
- parco paesaggistico del Muesstre - Art. 45
- preparco del parco regionale del Sile - Art. 46
- parco regionale del Sile (L.R. 8/1991) - Art. 46
- limite area archeologica - Art. 45
- percorsi pedonali di progetto
- corso del fiume Sile - Notifica d'insieme (L.S. 149739 - L.R. 4/178)
- limite area
- perimetrazione del piano ambientale del Parco Naturale Regionale del fiume Sile L.R. 9/91
- limitazione del piano ambientale del Parco Naturale Regionale del fiume Sile L.R. 9/91
- limitazione del piano ambientale del Parco Naturale Regionale del fiume Sile L.R. 9/91
- limite area di rispetto idrogeologico
- limite area di interesse ambientale (L. 4.431/85)
- limite area a servizi militare
- area a discarica autorizzata tipo 2A
- area con prescrizione idrogeologica
- zone di rispetto stradale (S), ferroviario (F), omlentale (C) - Art. 57
- zone di rispetto tecnologico (T) - Art. 57
- attività produttive da confermare ai sensi art.30 L.R. 61/85 - Art. 42bis
- interventi edilizi sugli insediamenti produttivi, commerciali e alberghieri confermati ai sensi della L.C. 1/67 - Art. 57.9
- viabilità di progetto
- confine comunale

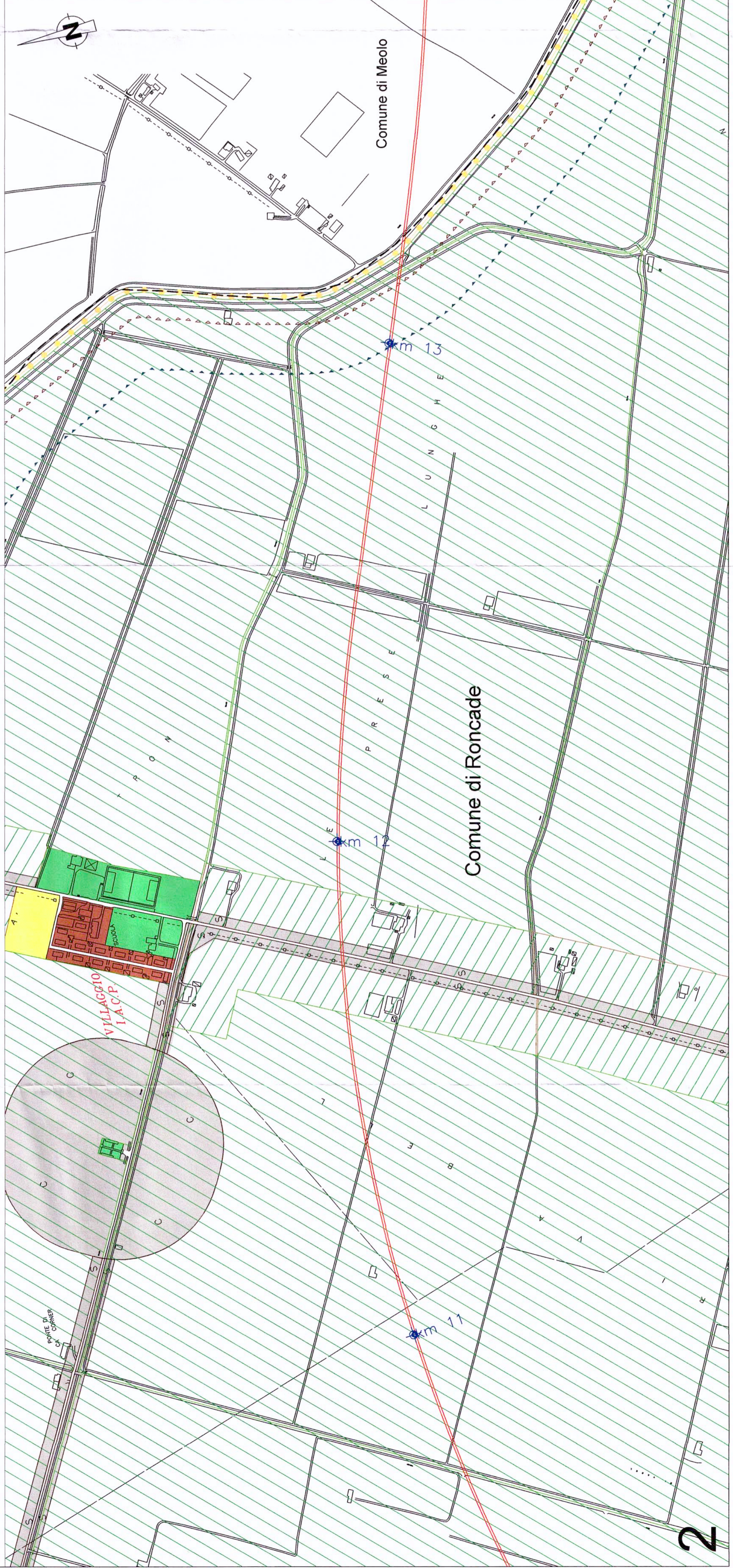

KEY PLAN



Foto: Comune di Roncade

COMMITTENTE:



PROGETTAZIONE:

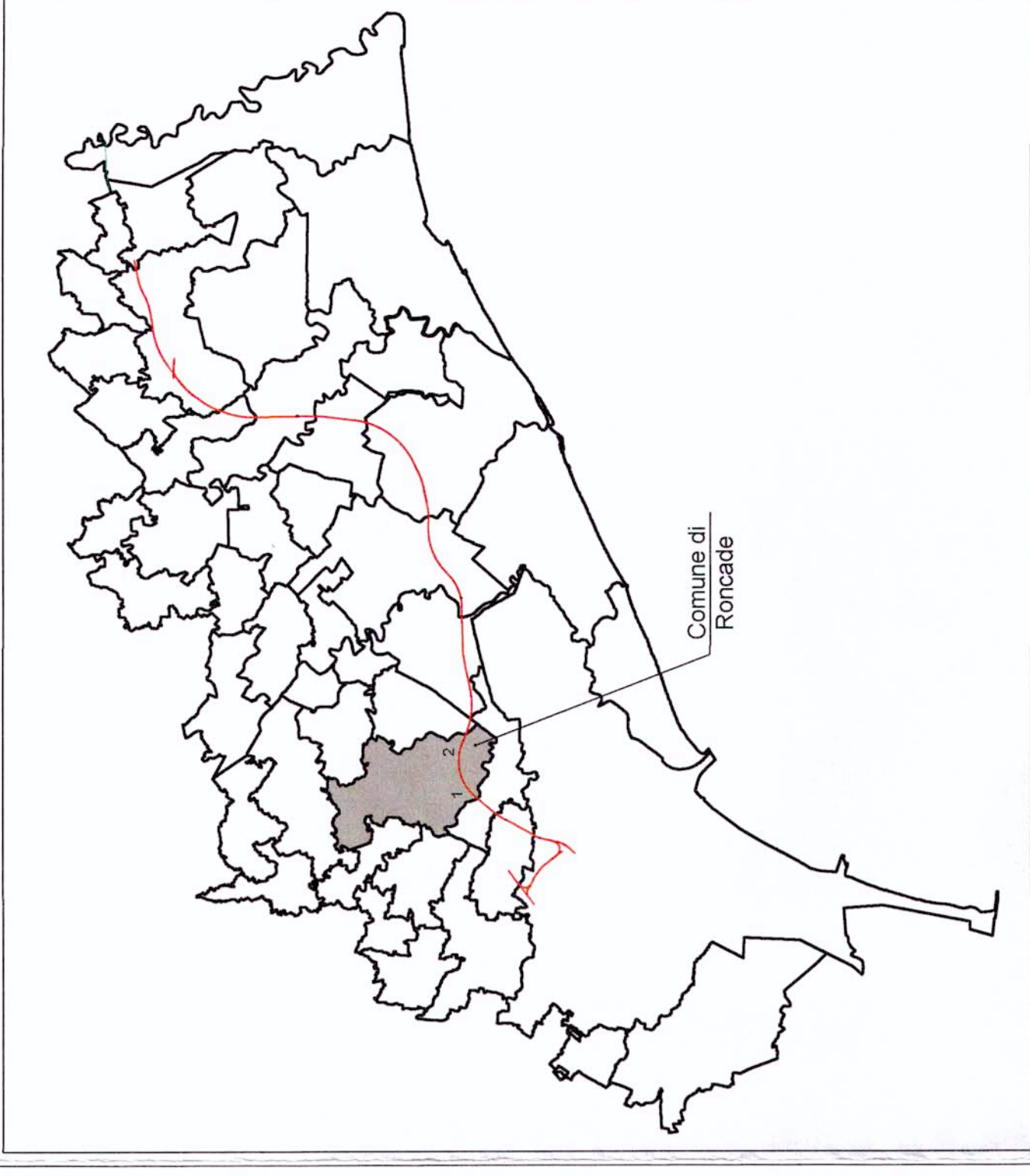

U.O.: AMBIENTE E ARCHEOLOGIA

PROGETTO PRELIMINARE
 NUOVA LINEA AV/AC VENEZIA - TRIESTE
 TRATTA AEROPORTO MARCO POLO - PORTOGRUARO

STUDIO DI IMPATTO AMBIENTALE
 QUADRO DI RIFERIMENTO PROGRAMMATICO
 CARTA DEI PRG COMUNALI - COMUNE DI RONCADE

SCALA:
 1 : 5.000

COMMESSA LOTTO FASE ENTE TIPO DOC. OPERA/DISCIPLINA Progr. REV.

L345 00 R 22 N5 SA000P 018 A

Revis	Descrizione	Redatto	Data	Verificato	Data	Approvato	Data	Autorizzato	Data
A	EMMISSIONE ESECUTIVA	P. Ventura S. Ossi	Novembre 2016	G. Dall'Aglio	Novembre 2016	[Signature]	Novembre 2016	A. Memo	Novembre 2016

FILE: L34500PZ2NSA000P018A.dwg In Ebb.: 18 23

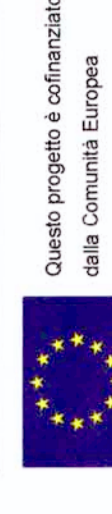

Questo progetto è cofinanziato dalla Comunità Europea