

SEZIONE 1 - SCALA 1:250

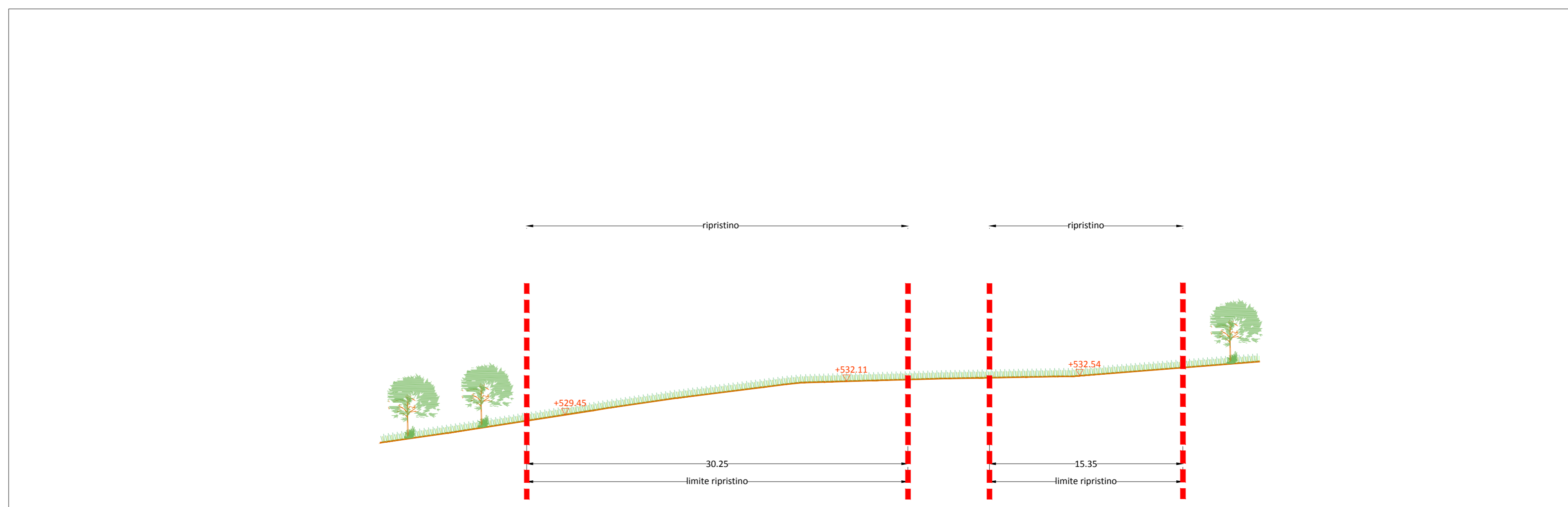

SEZIONE 2 - SCALA 1:250

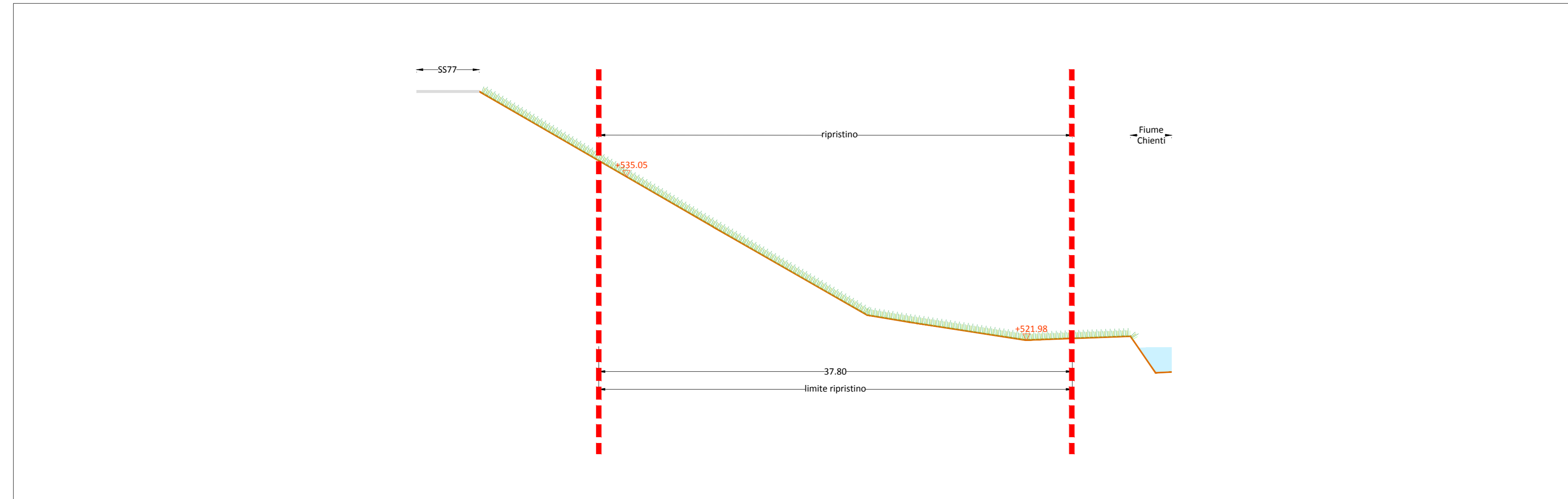

SEZIONE 3 - SCALA 1:250

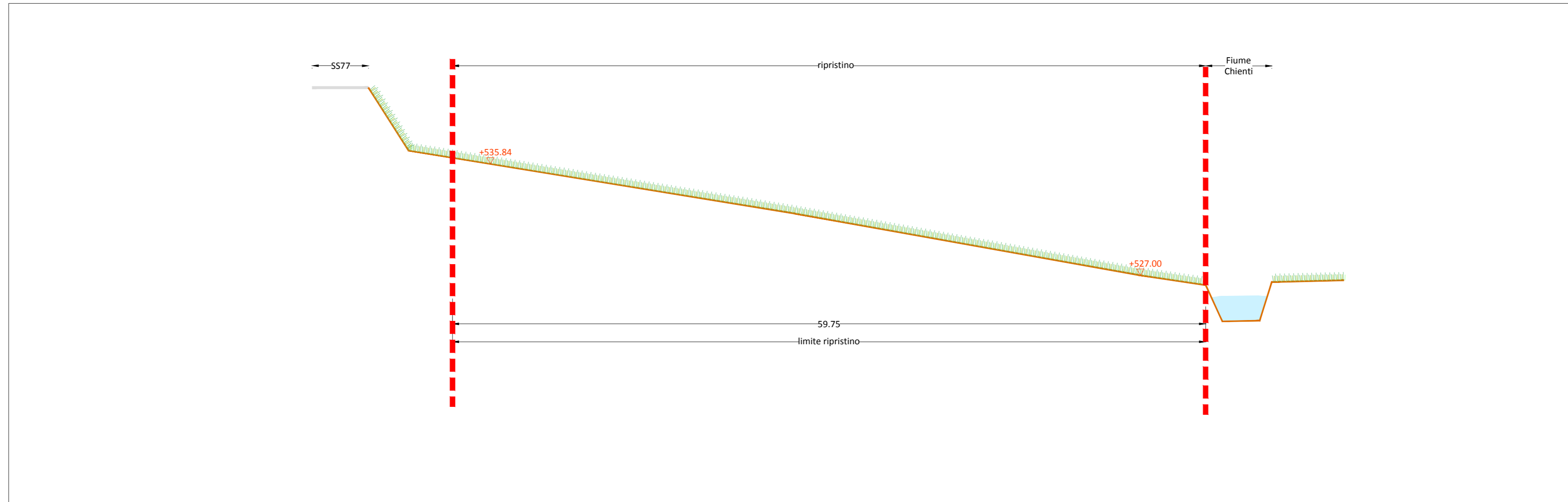

SEZIONE 4 - SCALA 1:250

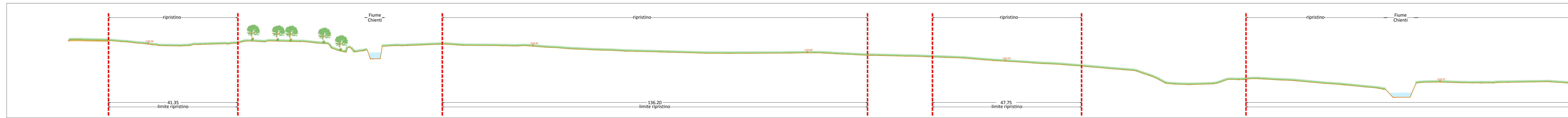

SEZIONE 5 - SCALA 1:500

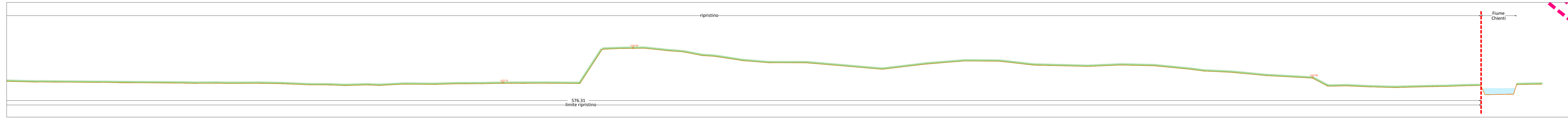

SEZIONE 5 - SCALA 1:500

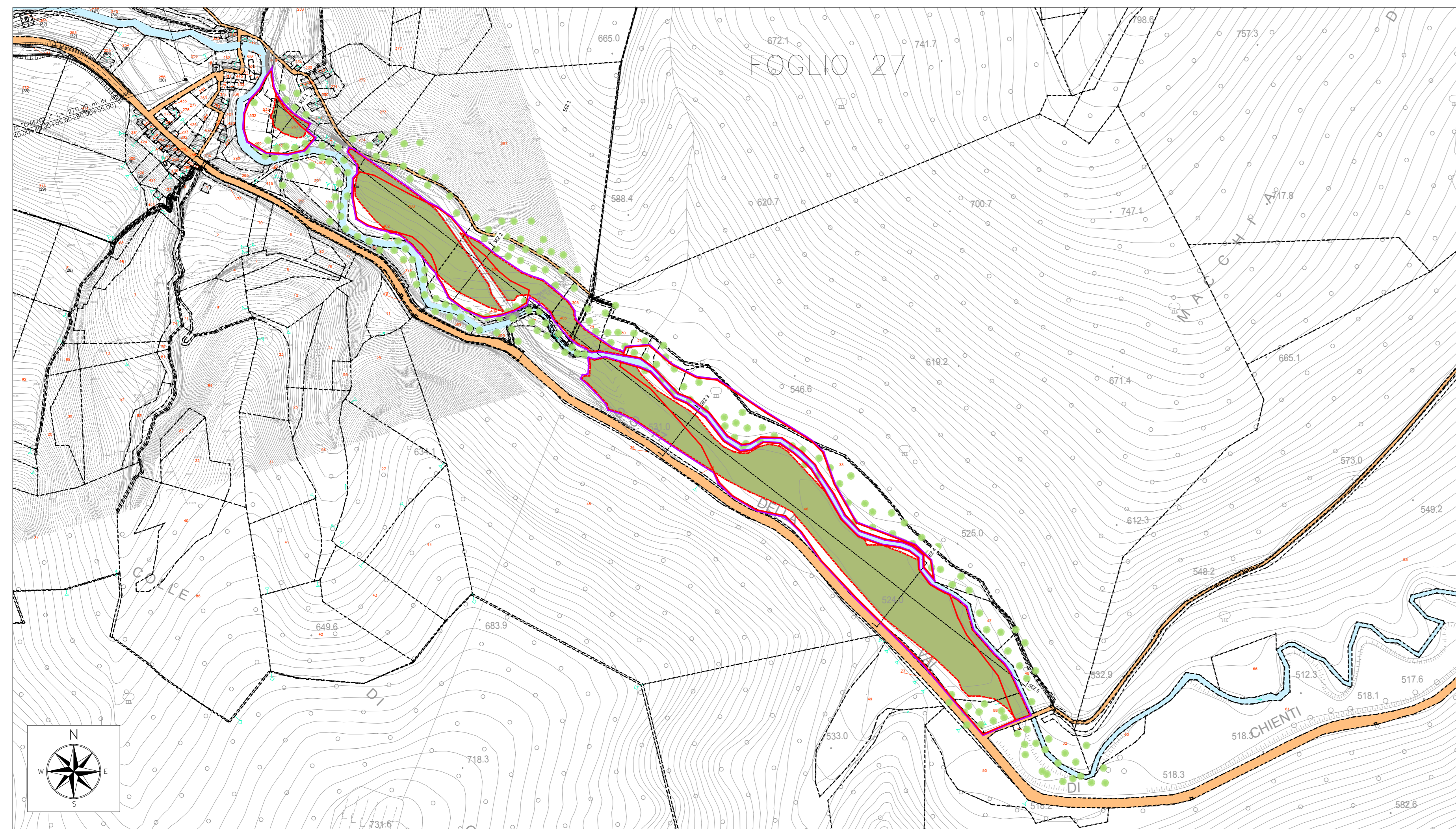

PLANIMETRIA DI PROGETTO - SCALA 1:3000

- LEGENDA**
- Contorno dell'area occupata
 - Delimitazione dell'area di stoccaggio (da progetto esecutivo)
 - Delimitazione effettiva dell'area di stoccaggio e dell'area da ripristinare
 - Corso d'acqua
 - Ripristino
 - Vegetazione ripariale e/o boschiva
 - Perimetro particella catastale
 - 00 Identificativo particella catastale

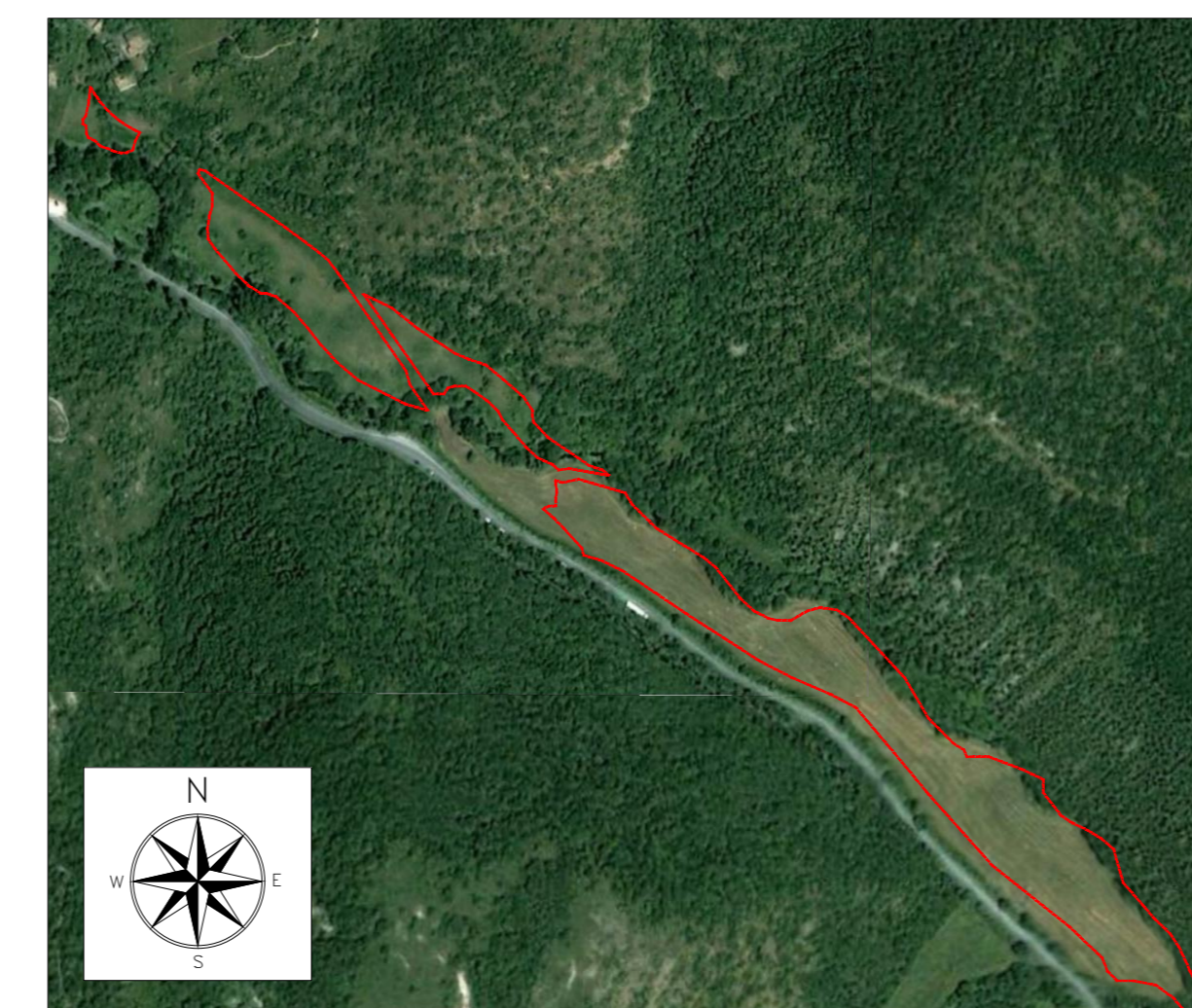

ORTOFOTO STATO ANTE OPERAM DA RIPRISTINARE
SCALA 1:5000

QUADRILATERO
Marche Umbria S.p.A.

ASSE VIARIO MARCHE-UMBRIA
E QUADRILATERO DI PENETRAZIONE INTERNA
MAXILOTTI 1

PROGETTO ESECUTIVO

CONTRAENTE GENERALE		I. RESPONSABILE DEL CONTRAENTE GENERALE																																					
Val di Chienti S.p.A.																																							
GRUPPO DI PROGETTAZIONE DEL PROGETTO ESECUTIVO APPROVATO		II. PROGETTISTA																																					
ATI: TECHNITAL s.p.a. (mandataria) EGS STRUCTURES & ENVIRONMENT S.A. SCS s.r.l. Società Italiana Consulenza Strada S.I.S. Studio di Ingegneria Strada s.r.l. SOL Geologia Geotecnica Opere in sottosuolo Difesa del territorio																																							
INTEGRAZIONE PRESTAZIONI SPECIALISTICHE <i>Dott. Ing. M. Roccato</i>		III. GEOLOGO																																					
III. GEOLOGO <i>Dott. Geol. F. Ferrari</i>		IV. RESPONSABILE DELLA CONFERENZA FUNZIONALE CON IL PROGETTO ESECUTIVO APPROVATO (ATI: TECHNITAL-EGS-SOL-SGS)																																					
VISTO IL RESPONSABILE DEL PROCEDIMENTO		VISTO IL COORDINATORE DELLA SICUREZZA IN FASE DI ESECUZIONE																																					
<i>Dott. Ing. Vincenzo Lomma</i>		LA DIREZIONE LAVORI																																					
SUBLOTTO 1.2: S.S. 77 "VAL DI CHIENTI" TRONCO PONTELATRAVE - FOLIGNO TRATTI FOLIGNO-VALMENOTRE E GALLERIA MUCCIA-PONTELATRAVE (incluso galleria) RIPRISTINO DELLE AREE DI CANTIERE - ST 22 PROGETTO: SISTEMAZIONE PAESAGGISTICO-AMBIENTALE (PLANIMETRIA, SEZIONI E ORTOFOTO)																																							
Gruppo Unico di Progetto (GPS)-F2C03000050011 ex F12C03000050010 (comunicazione CPE 20/PA/2015)		REVISIONE FOGLIO SCALA																																					
<table border="1" style="width: 100%; border-collapse: collapse;"> <thead> <tr> <th>REVISIONE</th> <th>DATA</th> <th>DESCRIZIONE</th> <th>REDAZIONE</th> <th>VERIFICAZIONE</th> <th>APPROVAZIONE</th> </tr> </thead> <tbody> <tr> <td>D</td> <td></td> <td></td> <td></td> <td></td> <td></td> </tr> <tr> <td>C</td> <td></td> <td></td> <td></td> <td></td> <td></td> </tr> <tr> <td>B</td> <td></td> <td></td> <td></td> <td></td> <td></td> </tr> <tr> <td>A</td> <td>31.07.2015</td> <td>Capozza E. Mondadori G. Lamberini R.</td> <td></td> <td></td> <td></td> </tr> </tbody> </table>		REVISIONE	DATA	DESCRIZIONE	REDAZIONE	VERIFICAZIONE	APPROVAZIONE	D						C						B						A	31.07.2015	Capozza E. Mondadori G. Lamberini R.				<table border="1" style="width: 100%; border-collapse: collapse;"> <thead> <tr> <th>REVISIONE</th> <th>FOGLIO</th> <th>SCALA</th> </tr> </thead> <tbody> <tr> <td>A</td> <td></td> <td></td> </tr> </tbody> </table>		REVISIONE	FOGLIO	SCALA	A		
REVISIONE	DATA	DESCRIZIONE	REDAZIONE	VERIFICAZIONE	APPROVAZIONE																																		
D																																							
C																																							
B																																							
A	31.07.2015	Capozza E. Mondadori G. Lamberini R.																																					
REVISIONE	FOGLIO	SCALA																																					
A																																							
APPROVATO TECNICO ANGE																																							