

Classificazione sismica regionale e Zonazione sismogenetica ZS9 con indicazione dei Comuni con  $ag > 0,125g$  compresi nell'Allegato 7 dell'OPCM 3907/2010

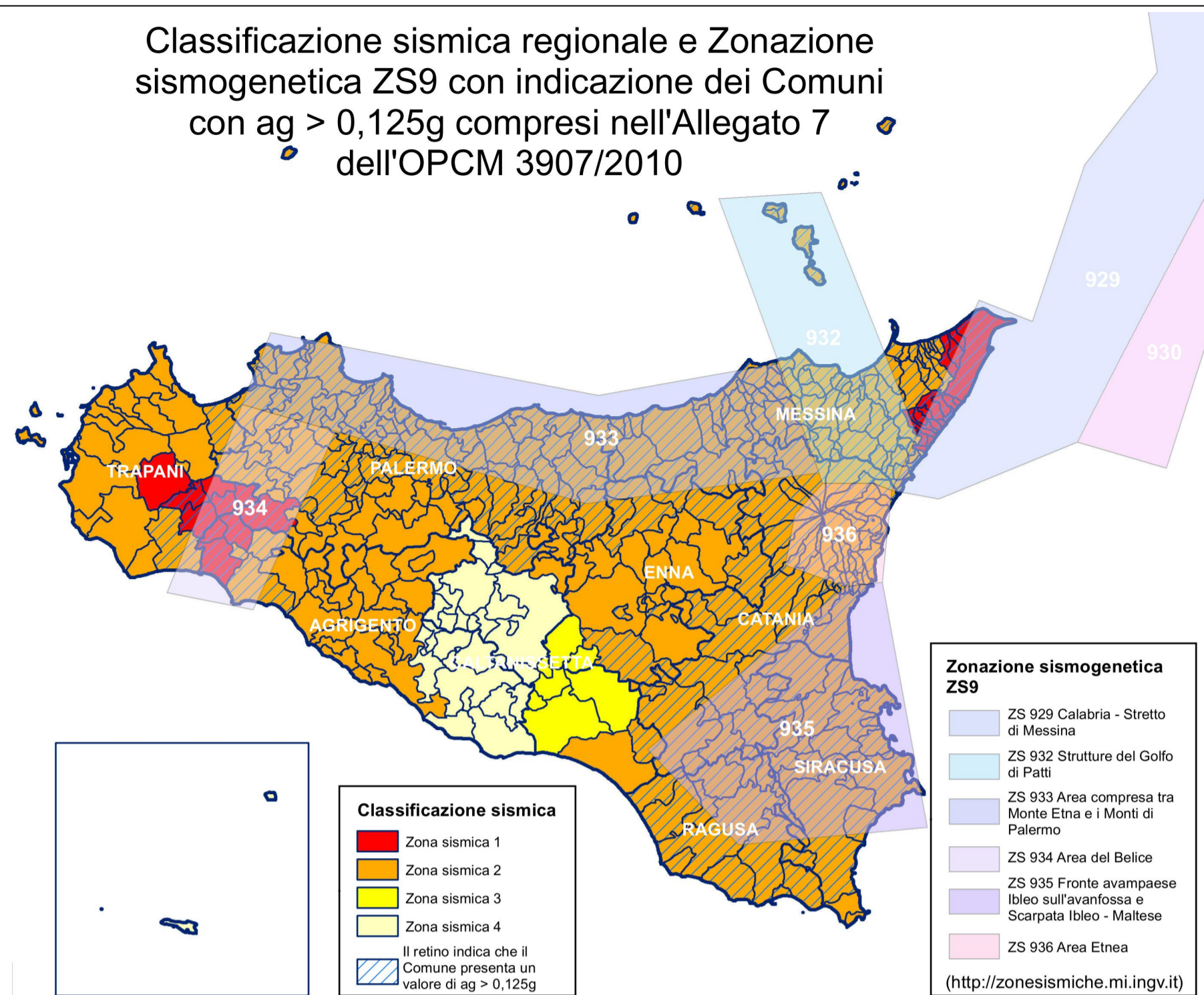

Zonazione sismogenetica ZS9  
(Istituto Nazionale di Geofisica e Vulcanologia)

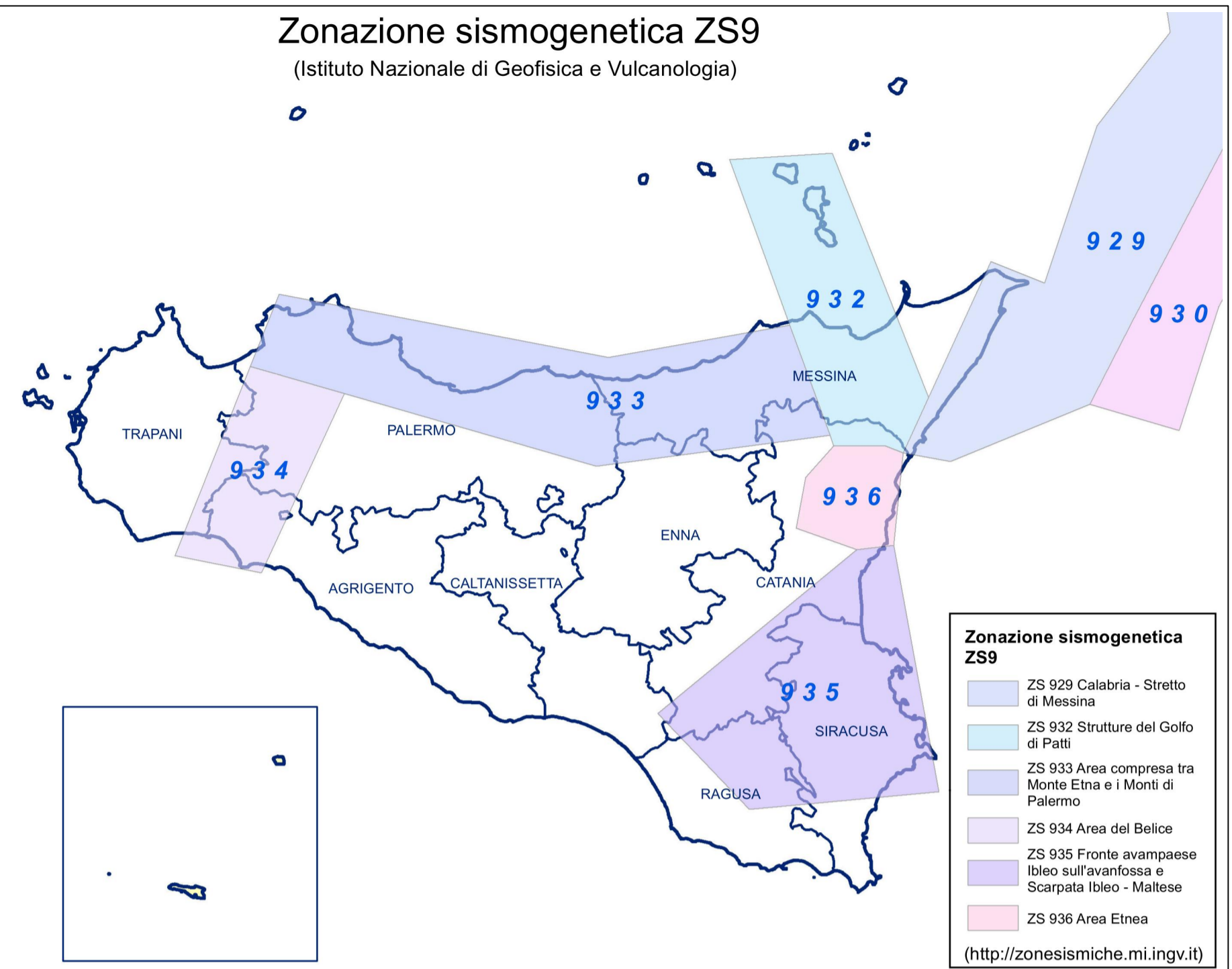

Classificazione sismica regionale con indicazione dei Comuni con  $ag > 0,125g$  compresi nell'Allegato 7 dell'OPCM 3907/2010

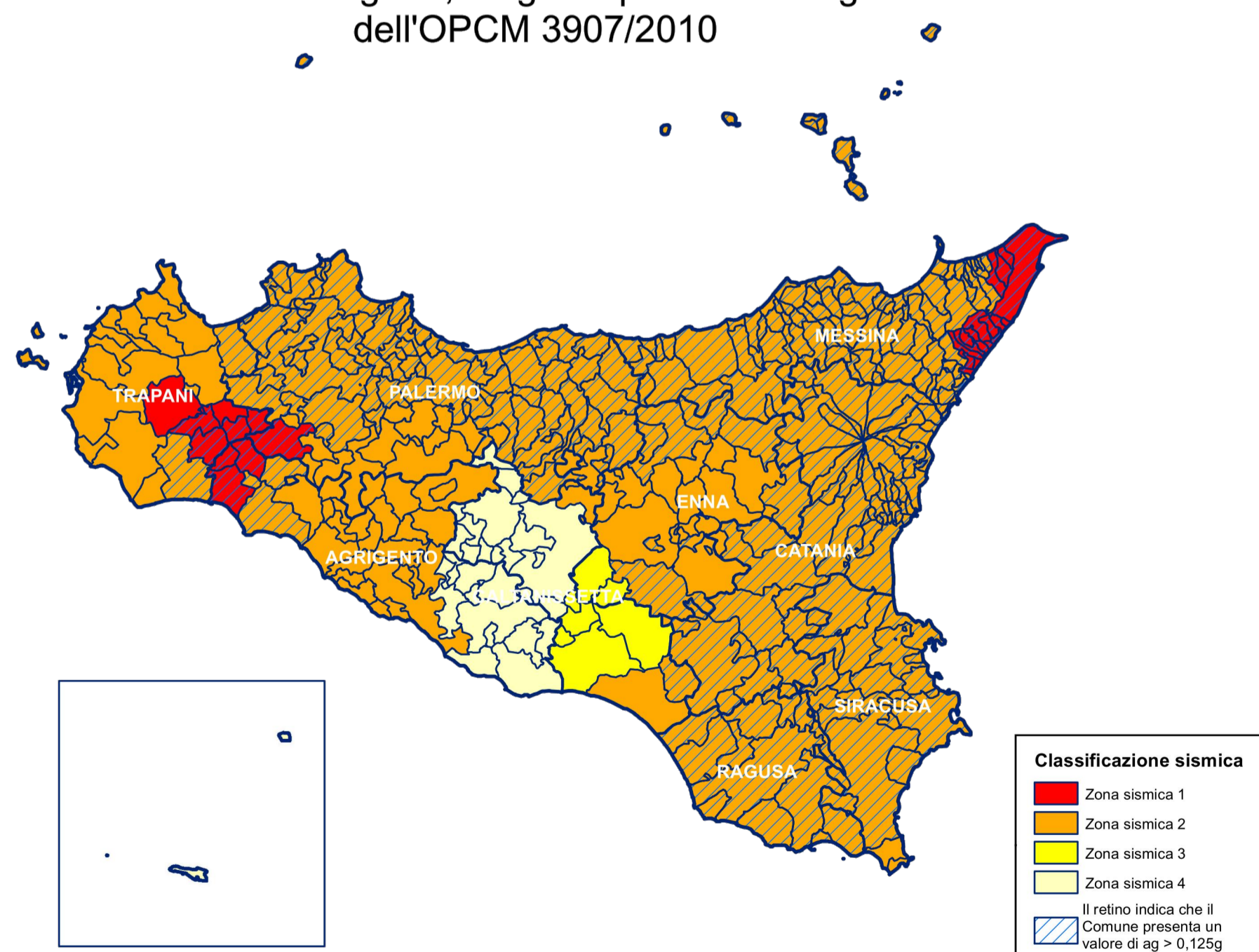

**ITALKALI**  
società italiana sali alcalini s.p.a.  
SITO MINERARIO DI REALMONTE (AG)



**REALIZZAZIONE DI UN IMPIANTO INDUSTRIALE PER LA PRODUZIONE DI SOLFATO DI POTASSIO E CLORURO DI SODIO RICRISTALLIZZATO DALLA KAINITE**

PROGETTO PRELIMINARE DELLE OPERE DI PRESA ACQUE DI MARE E SCARICO SALAMOIE A SERVIZIO DELL'IMPIANTO INDUSTRIALE

**All.2.9. Zonizzazione sismica**

Palermo: 18.03.2016

Codice Elaborato:  
ITKSMR\_PS\_SPAC2.9

Redatto da:

Supervisione per la Italkali - Società Italiana Sali Alcalini S.p.A.  
Dott. Chim. Francesco Lanzino

**SIGMA INGEGNERIA S.R.L.**  
Via della Libertà, 201/A  
90143 PALERMO  
Tel. 0916254742 - Fax 0911207900  
C.F. e P.IVA 0259318026  
e-mail: [sigmaingps@gmail.com](mailto:sigmaingps@gmail.com)  
Site web: [www.sigmaingps.com](http://www.sigmaingps.com)