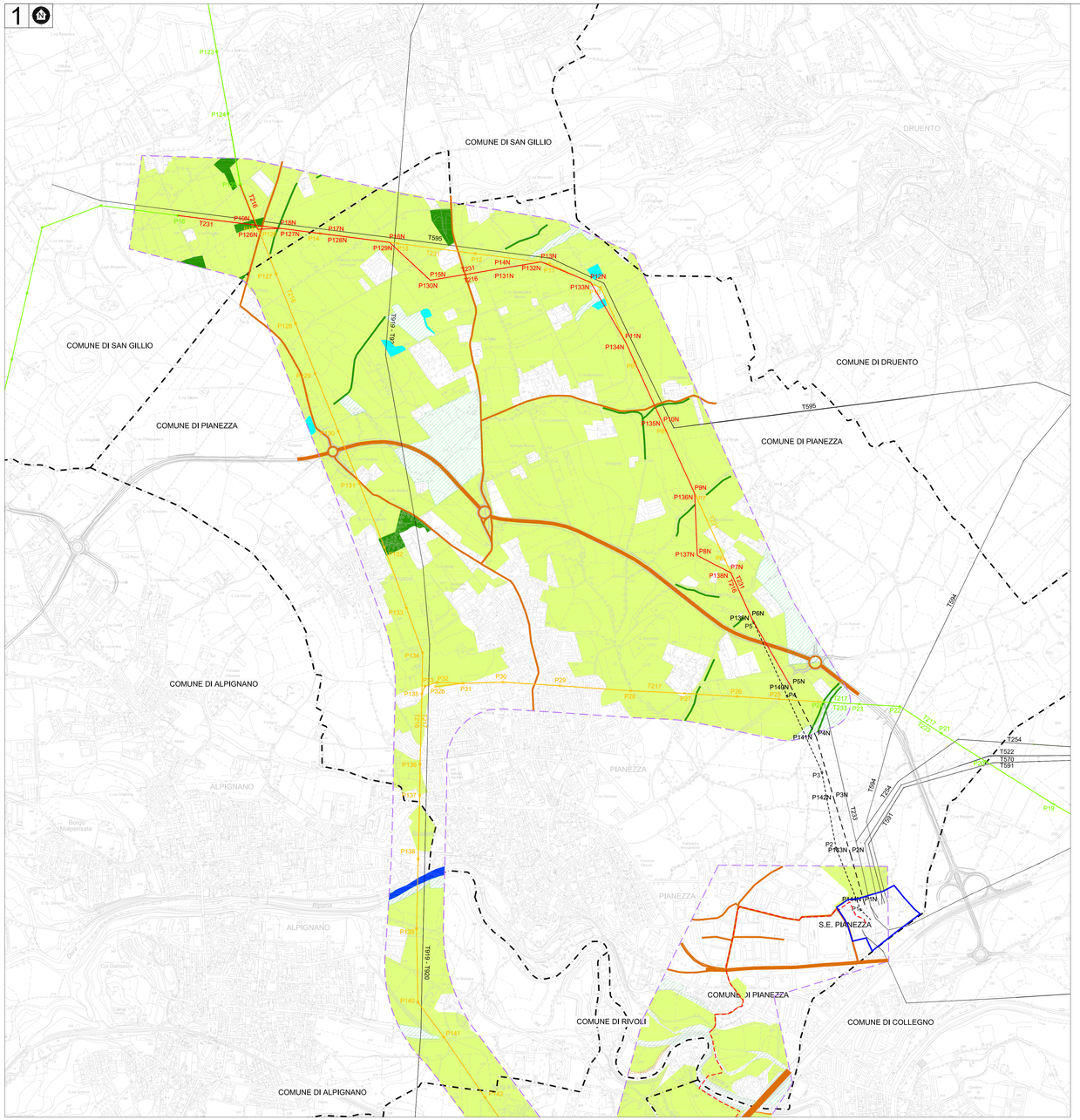

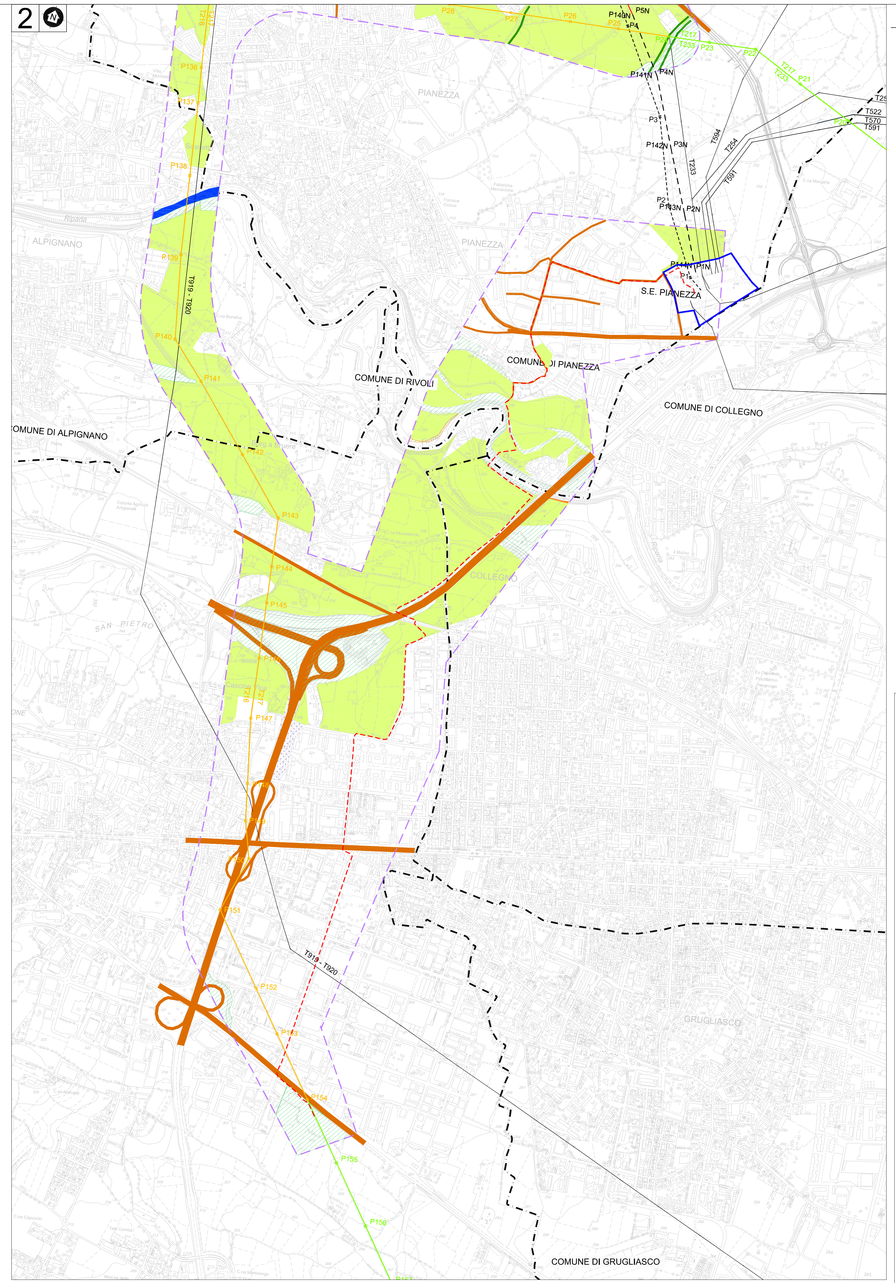

LEGENDA

- Confini comunali
- S.E. Pianezza
- Linea aerea esistente
- Linea aerea da demolire
- Linea aerea 220 kV T.216 - T.231in progetto
- Linea in cavo 220 kV T.213 in progetto
- Linea aerea in progetto nell'ambito di altro progetto (procedimento autorizzativo EL-341)
- Linea aerea esistente non interessata dal progetto
- Ecosistema naturale
- Ecosistema semi-naturale
- Ecosistema acquatico lotico
- Ecosistema acquatico lentico
- Agro-ecosistema
- Antroposistema
- Viabilità principale

QUADRO D'UNIONE

Unità Progettazione Realizzazione Impianti
Il Responsabile
(P. ZANNI)

ORDINE degli ARCHITETTI
PROVINCIA di TORINO
arch. Pier Angelo Danna Bianco
n° 2801

REVISIONE					
00	16-MAR-2015	PRIMA EMISSIONE	ECOPLAN	DTNO PRI LIN	P.L. ZANNI DTNO PRI
N.	DATA	DESCRIZIONE	ELABORATO	ESAMINATO	ACCETTATO

TIPOLOGIA DELL'ELABORATO	CODIFICA DELL'ELABORATO
COROGRAFIA	DE22231A1BAX10013
PROGETTO	TITOLO
TE AX 08062	Razionalizzazione Rete Elettrica 220kV della Città di Torino
RICAVATO DAL DOC. TERNA	T.213 Pianezza - Grugliasco
DE22231A1BAX10013	T.216 Rosone - Pianezza
CLASSIFICAZIONE DI SICUREZZA	T.231 Piossasco - Pianezza
PUBBLICO	Progetto definitivo Ecosistemi e rete ecologica

NOME DEL FILE	SCALA CAD	FORMATO	SCALA	FOGLIO
DE22231A1BAX10013.dwg	1 = 1	1260 X 644	1 : 10000	01 / 01

Questo documento contiene informazioni di proprietà di Terna S.p.A. e deve essere utilizzato esclusivamente dal destinatario al quale viene fornito, e non può essere riprodotto o ceduto a soggetti terzi senza l'esplicito consenso di Terna S.p.A.

This document contains information proprietary to Terna S.p.A. and it will have to be used exclusively by the recipient for which it has been furnished. Whatever shape of spreading or reproduction without the written permission of Terna S.p.A. is prohibited.