

LEGENDA	
	LINEA AEREA ESISTENTE
	LINEA AEREA DA DEMOLIRE
	LINEA AEREA IN PROGETTO

TERNA RETE ITALIA Spa
 Direzione Territoriale Nord Est
 Unità Progettazione e Realizzazione Impianti
 Il Responsabile
(N. Ferracin)

REVISIONI	N.	DATA	DESCRIZIONE	ELABORATO	VERIFICATO	APPROVATO
	02	05/05/2015	Revisione a seguito approvazione del 05/05/2015	Marta Gasparini	Luca Pagliuzzi	Luca Pagliuzzi
	01	19/05/2014	Revisione a seguito variazione strumenti urbanistici	Marta Gasparini	Luca Pagliuzzi	Luca Pagliuzzi
	00	31/10/2013	Emissione per approvazione.	Marta Gasparini	Luca Pagliuzzi	Luca Pagliuzzi

CODIFICA ELABORATO APPALTATORE

Timbro e Firma Appaltatore
 Geol. Luca Pagliuzzi

GHEA
 Collaboratori e Consulenti S.p.A.
 Lungarno Guido Reni, 55
 52027 San Giovanni Valdarno (AR)
 tel. e fax 055 9155832
 e-mail: info@gheta.it

REVISIONI	N.	DATA	DESCRIZIONE	ELABORATO	ESAMINATO	ACCETTATO
	00	06/05/2015	Prima emissione. Approvazione tramite mail del 05/05/2015	Geol. Luca Pagliuzzi Ghea Srl	R. Caporali NEP/SP/LIN	N. Ferracin DTNE/PRI

TIPOLOGIA DELL'ELABORATO	CODIFICA DELL'ELABORATO			
CARTOGRAFIA	DU23465B1CDX25769			
PROGETTO	TITOLO			
TE-DX-11-024	Elettrodotti a 132 kV n. 414 - 417 - 465			
RICAVATO DAL DOC. TERNA	RIASSETTO ELETTRODOTTI A 132 kV IN LOCALITÀ S.BARBARA COMUNE DI CAVRIGLIA (AR)			
CLASSIFICAZIONE DI SICUREZZA	PTCP-Disciplina della tutela paesistica sistema insediativo			
NOME DEL FILE	SCALA CAD	FORMATO	SCALA	FOGLIO
DU23465B1CDX25769_00.dwg	1 unità = 1	297x840	1:10.000	1 / 1

Questo documento contiene informazioni di proprietà Terma Rete Italia S.p.A. e deve essere utilizzato esclusivamente dal destinatario in relazione alle finalità per le quali è stato ricevuto. È vietata qualsiasi forma di riproduzione o di divulgazione senza l'esplicito consenso di Terma Rete Italia S.p.A.

This document contains information proprietary to Terma Rete Italia S.p.A. and it will have to be used exclusively for the purposes for which it has been furnished. Whichever shape of spreading or reproduction without the written permission of Terma Rete Italia S.p.A. is prohibited.

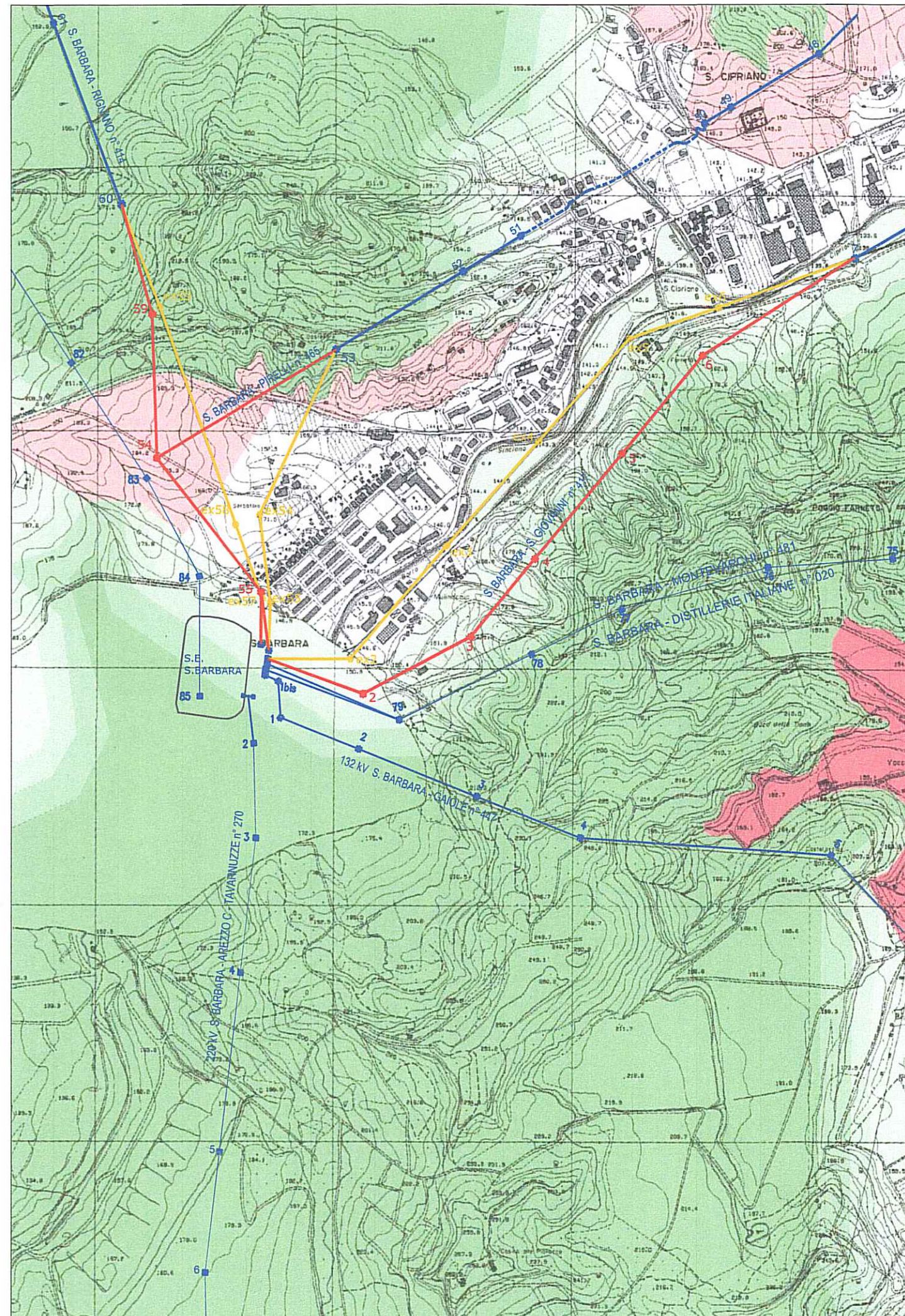

Organigramma del P.T.C.P.
 Presidente e Assessore alle Politiche del Territorio
 Dott. Amadeo Bigazzi
 Coordinatore generale
 Arch. Stefano Belloni
 Coordinatore operativo
 Gruppo di progettazione
 Prof. Arch. Gianfranco Di Pietro
 Sezione territoriale paesistica
 Prof. Dott. Vincenzo Bertinaglia, Arch. Mara Berni
 Aspetti di valutazione
 Prof. Dott. Luigi Onofri Zorini, Prof. Dott. Roberto Polidori
 Servizi economici agraria
 Arch. Giorgio Corvetti, Arch. Alba Nardoni,
 Arch. Andrea Polini, Arch. Maria Luisa Nelli,
 Arch. Sandro Sestini
 Ufficio di Piano
 Arch. Teresa Gelbo
 Redattore delle carte della morfologia
 Prof. Dott. Francesco Pardi
 Fondamenti di geologia del paesaggio
 Arch. Mauro Abruzzi, Geom. Massimo Babinelli,
 Arch. Stefania Belloni, Dott. Patrizia Lenci,
 Geom. Giuseppe Scattolacci
 Servizio Urbanistica e Assetto del Territorio
 Prof. Dott. Amadeo Bigazzi
 Direttore dell'area della morfologia
 Geol. Pierluigi Belloni, Geol. Michele Sant
 Consulenti per gli aspetti geologici e geomorfologici
 Dott. Mauro Freschi
 LLO. Panchi e Bisceve naturali
 Dott. Riccardo Guarnati, Dott. Enrico Guarnati,
 Dott. Piero Padua
 Collaboratori dell'LLO. Panchi e Bisceve naturali
 Dott. Massimo Nubi
 Servizio Statistica e Programmazione economica
 ARPAV di Arezzo - Componente ricerca tutela ambiente:
 Dott. Carlo Piana, Dott. Claudio Bonoli, Dott. Oscar Cecchetti
 Indagine sulla qualità delle acque, Indagine sull'inquinamento atmosferico, Indagine sul trattamento acque
 Soc. AGRIKORAM - Firenze, Soc. COSY DREAM Italia
 Ingegneri ed architetti paesaggisti, Ingegneri ed architetti paesaggisti
Presidente del Nucleo Tecnico
 Dott. Franco Segni
Consulenza per la redazione delle Note
 Dott. Ann. Marco Maroncelli,
 Dott. Silvia Tola, Dott. Laura Falcioni, Dott. Paolo Forzi
Collaboratori elaborazioni cartografiche
 Geom. Fabio Camarini, Geol. Christian Lenci, Arch. Sabina Palaghi,
 Geol. Annalisa Romani, Arch. Patrizia Lenci

DISCIPLINA DELLA TUTELA PAESISTICA DEL SISTEMA INSEDIATIVO

Veduta d'insieme
 Elenco e tabelle delle Strutture Urbane, Aggregati, Ville, Edifici Specialistici
 Estratti cartografici scala 1:10.000

Legenda

- Area di tutela paesistica delle ville
- Area di tutela paesistica degli edifici specialistici
- Area di tutela paesistica delle strutture urbane
- Area di tutela paesistica degli aggregati
- Ambito ai fini dell'individuazione delle zone a prevalente od esclusiva funzione agricola (LRT 64/95)

N.B. Le perimetrazioni che si estendono oltre i limiti provinciali si intendono ritagliate al confine, mentre quelle che non li raggiungono dovranno essere considerate coincidenti ad esso.

ELENCO DELLE STRUTTURE URBANE

Cavriglia / Castelnuovo dei Sabbioni / Neri p. 1, 2, 3
 Santa Barbara / San Cipriano p. 4

ELENCO DEGLI AGGREGATI E DEI RELATIVI VALORI ARCHITETTONICO-URBANISTICI E PAESISTICI RAGGRUPPATE SECONDO IL DIVERSO REGIME DELL'AREA DI TUTELA

INTER. DE. INDIRIZZO	TOPONIMO	REGIME INSEDIATIVO	VALORE ARCHITETTONICO-URBANISTICO	VALORE PAESISTICO	COLLOCAZIONE Pagina n°
AP1701	San Pancrazio	SI	Eccezionale	Eccezionale	3
AP1702	Castiglione	SI	Eccezionale	Eccezionale	1
AP1701	Esone	SI	Buono	Eccezionale	2
AP1701	Casa Seccola	SI	Buono	Eccezionale	3
AP1701	Montaio	SI	Buono	Eccezionale	1
AP1702	Montevarchi	SI	Buono	Eccezionale	8
AP1701	Castagnone	SI	Buono	Buono	3
AP1702	Poggio alle Mucchie	SI	Buono	Buono	8
AP1701	Castelnuovo dei Sabbioni	SI	Buono	Buono	2
AP1701	Le Corti	SI	Buono	Buono	2
AP1701	Massa	SI	Media	Buono	2
AP1702	Fontebussi	SI	Media	Buono	8
AP1701	Sorvoli	SI	Media	Media	1
AP1701	Le Macie	SI	Media	Media	2
CI0609	Meleto	SI	Media	Media	5
CI0605	Vascheraccia	SI	Media	Media	6

ELENCO DELLE VILLE

VILLE	Località	Collocazione pagina n°
PCD. CETINALE	Porcellino	4
VILLA BARBERINO	Meleto	5
VILLA "IL CASALONE"		7
VILLA BRUNETTA-IL PALAZZO	San Pancrazio	3
VILLA TERESA		1
VILLA CASTELIONCELLI		1
TRICOLINE e C. MORELLINO		1
FATTORIA DI FONTEBUSSI		8

ELENCO DEGLI EDIFICI SPECIALISTICI

Sere p. 9

PROVINCIA DI AREZZO
 Assessorato alle Politiche del Territorio
Piano Territoriale di Coordinamento Provinciale
 Approvato con delibera C.P. n. 72 del 16/05/2000

Comune di Cavriglia

DISCIPLINA DELLA TUTELA PAESISTICA DEL SISTEMA INSEDIATIVO. ESTRATTI CARTOGRAFICI IN SCALA 1:10.000

Disciplina della Tutela Paesistica del Sistema Insediativo
 Estratti Cartografici in scala 1:10.000

Novembre 2003

