

LEGENDA	
	LINEA AEREA ESISTENTE
	LINEA AEREA DA DEMOLIRE
	LINEA AEREA IN PROGETTO

TERNA RETE ITALIA Spa
 Direzione Territoriale Nord Est
 Unità Progettazione e Realizzazione Impianti
 Il Responsabile
(N. Ferracin)

REVISIONI	N.	DATA	DESCRIZIONE	ELABORATO	VERIFICATO	APPROVATO
02	05/05/2015		Revisione a seguito approvazione del 05/05/2015	Serena Vannetti	Luca Pagliuzzi	Luca Pagliuzzi
01	19/08/2014		Revisione a seguito variazione strumenti urbanistici	Serena Vannetti	Luca Pagliuzzi	Luca Pagliuzzi
00	31/10/2013		Emissione per approvazione.	Serena Vannetti	Luca Pagliuzzi	Luca Pagliuzzi

CODIFICA ELABORATO APPALTATORE	Timbro e Firma Appaltatore Geol. Luca Pagliuzzi	
GHEA Lungarno Guido Reni, 55 52027 San Giovanni Valdarno (AR) tel. e fax 055 9155832 e-mail: info@ghea.it		

REVISIONI	N.	DATA	DESCRIZIONE	ELABORATO	ESAMINATO	ACCETTATO
00	05/05/2015		Prima emissione. Approvazione tramite mail del 05/05/2015	Geol. Luca Pagliuzzi Ghea Srl	<i>(Signature)</i> N. Ferracin OTNE-FRI	

TIPOLOGIA DELL'ELABORATO	CODIFICA DELL'ELABORATO			
CARTOGRAFIA	DU23465B1CDX25783			
PROGETTO	TITOLO			
TE-DX-11-024	Elettrodotti a 132 kV n. 414 - 417 - 465			
RICAVATO DAL DOC. TERNA	Riassetto elettrodotti a 132 kV in località S.Barbara Comune di Cavriglia (AR)			
CLASSIFICAZIONE DI SICUREZZA	PS - Carta delle aree a pericolosità Idraulica			
NOME DEL FILE	SCALA CAD	FORMATO	SCALA	FOGLIO
DU23465B1CDX25783_00.dwg	1 unità = 1	297x840	1:10.000	1 / 1

Questo documento contiene informazioni di proprietà Terma Rete Italia S.p.A. e deve essere utilizzato esclusivamente dal destinatario in relazione alle finalità per le quali è stato ricevuto. E' vietata qualsiasi forma di riproduzione o di divulgazione senza l'esplicito consenso di Terma Rete Italia S.p.A.
 This document contains information proprietary to Terma Rete Italia S.p.A. and it will have to be used exclusively for the purposes for which it has been furnished. Whichever shape of spreading or reproduction without the written permission of Terma Rete Italia S.p.A. is prohibil.

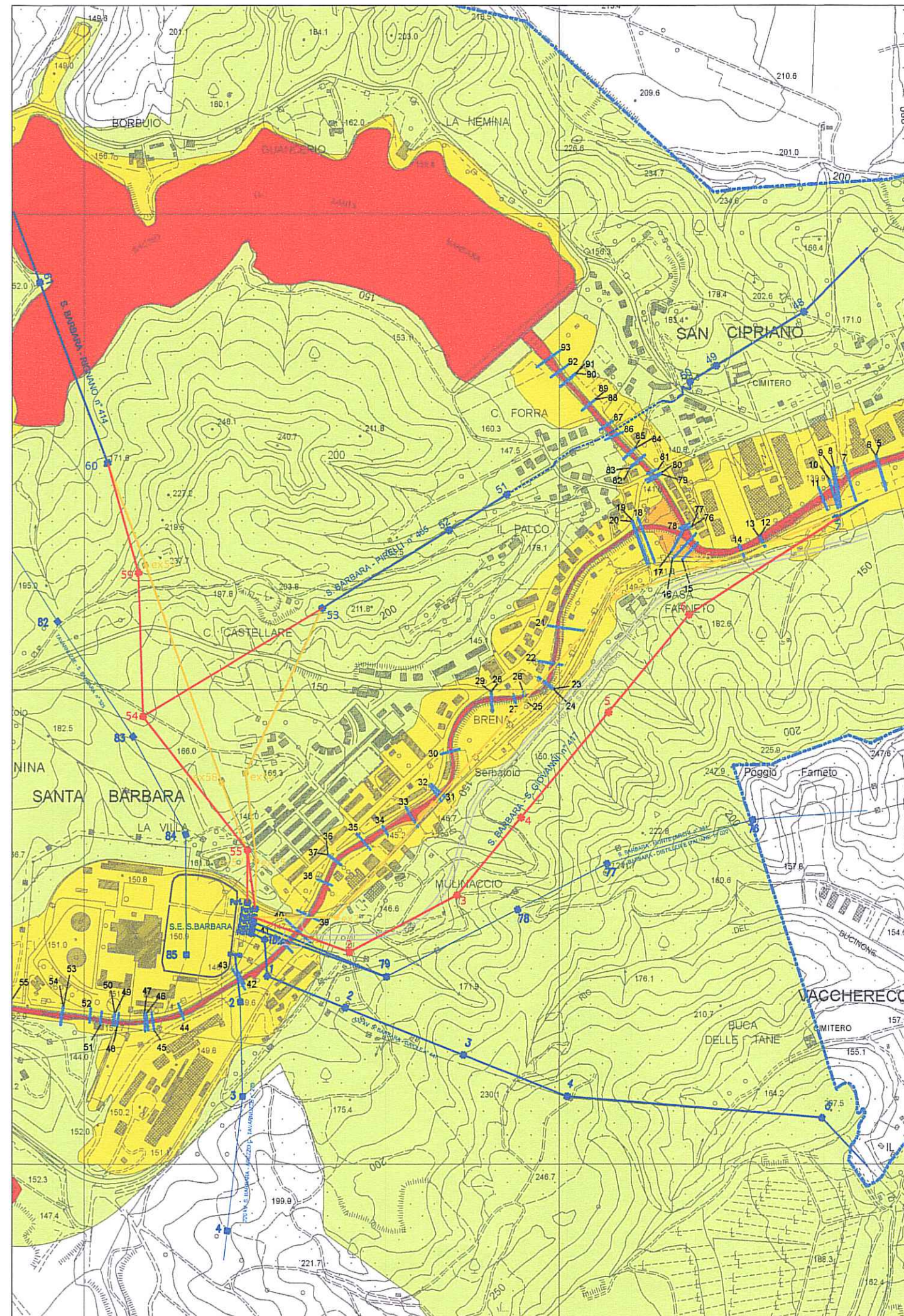

Legenda

- I.1 - Pericolosità idraulica bassa
- I.2 - Pericolosità idraulica media
- I.3 - Pericolosità idraulica elevata
- I.4 - Pericolosità idraulica molto elevata

- Traccia di sezione topografica per lo studio idraulico
- Limite comunale



COMUNE DI CAVRIGLIA
 Provincia di Arezzo

INDAGINI GEOLOGICO - TECNICO DI SUPPORTO AL PIANO STRUTTURALE E AL REGOLAMENTO URBANISTICO

Variante di aggiornamento della disciplina delle trasformazioni degli assetti insediativi, infrastrutturali ed edilizi del territorio del Regolamento Urbanistico e variante di minima entità al Piano Strutturale ai sensi della L.R. n° 1/2005

- Avvio del procedimento della G.M. n. 178 del 19.07.2012
 - Adozione Consiliare n. 36 del 29.10.2013

Tav. 14 CARTA DELLE AREE A PERICOLOSITA' IDRAULICA

scala 1:10.000

SINDACO:	Ivano Ferri
RESPONSABILE DEL PROCEDIMENTO:	Geom. Piero Secciani
AUTORITA' PROCEDENTE:	Area Urbanistica
VALUTAZIONE INCIDENZA:	Geol. Michele Sani Terra & Opere Srl Agr. Daniele Menabeni Biol. Marco Valtriani
AUTORITA' COMPETENTE PER LA VAS: - ORGANO ISTITUZIONALE: - STRUTTURA ORGANIZZATIVA DI RIFERIMENTO:	Giunta Comunale Ing. Lorenzo Cursi
COLLABORATORI:	Dr. Romeo Segoni Arch. Fulvia Comanducci Geom. Alessandra Consolati
INDAGINI GEOLOGICO TECNICHE:	Geol. Michele Sani Terra & Opere Srl
INDAGINI IDRAULICHE:	Ing. Michele Mancini