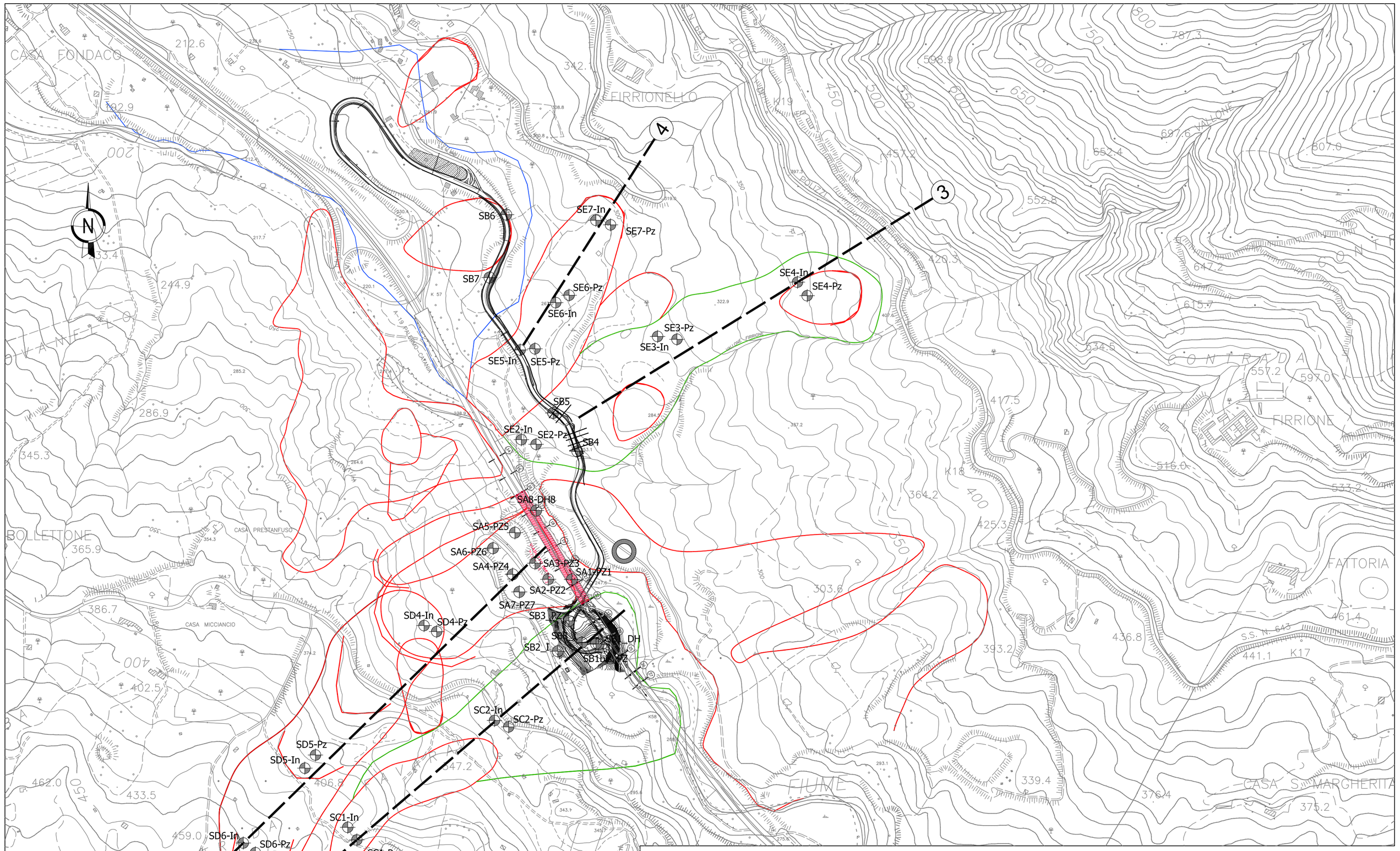

PLANIMETRIA
SCALA 1:5000

SCALA METRICA
0 50 100m 50 200m 50 300m 50 400m 50 500m

LEGENDA

CAMPAGNA SONDAGGI Aprile '15

- SAn-PZn — Sondaggio con piezometro e inclinometro
- SBn-PZ — Sondaggio con piezometro e inclinometro

CAMPAGNA SONDAGGI A CAROTAGGIO CONTINUO (CC) E DISTRUZIONE DI NUCLEO (DN) (DA ESEGUIRE)

Bretella di accesso
- SCn-In — Attrezzato con inclinometro (DN)
- SCn-Pz — Attrezzato con piezometro (CC)

Viadotto Himera
- SDn-In — Attrezzato con inclinometro (DN)
- SDn-Pz — Attrezzato con piezometro (CC)

Adeguamento SP 24
- SEn-In — Attrezzato con inclinometro (DN)
- SEn-Pz — Attrezzato con piezometro (CC)

Stazione Pluviometrica (posizione indicativa)

1 — Allineamento strumenti per controllo dei versanti

FORME GRAVITATIVE DERIVATE DAL RILEVAMENTO DIRETTO

- Attiva
- Quiescente
- Inattiva
- Orlo di scarpata di frana

La piattaforma web di gestione dovrà avere le seguenti funzionalità:

- Consentire l'accesso alle informazioni solamente agli utenti autorizzati
- Archiviare e visualizzare tutti i documenti
- Archiviare e visualizzare le tavole di progetto
- Visualizzare gli elaborati relativi al monitoraggio
- Raggruppare gli elaborati secondo una struttura logica concordata con la D.L..
- Consentire il download degli elaborati
- Visualizzare le informazioni all'interno di una planimetria (GIS)

Il sistema di gestione dati garantisce la riservatezza delle informazioni attraverso un accesso protetto da password fornito esclusivamente agli utenti autorizzati. Consente, inoltre, la corretta archiviazione di tutti i documenti, dalle tavole di progetto alle relazioni tecniche con possibilità di visualizzazione online.

Infine, si potrà avere la possibilità d'interagire con la planimetria dell'area, visualizzando i diversi "layers" (isolinee e stradale), la planimetria dell'intervento e la posizione degli strumenti di monitoraggio.

Anas SpA

Direzione Progettazione

BRETELLA DI COLLEGAMENTO PROVVISORIA
PER IL RIPRISTINO DELLA VIABILITA' AUTOSTRADALE A19
PALERMO-CATANIA.
SISTEMA DI MONITORAGGIO GEOMORFOLOGICO-GEOTECNICO
PER IL CONTROLLO IN ESERCIZIO

PROGETTO ESECUTIVO

PROGETTAZIONE: ANAS - DIREZIONE PROGETTAZIONE

PROGETTISTA:
Dott. Ing. FULVIO MARIA SOCCODATO
Ordine Ing. di Roma n. 18861

CONSULENZA GEOTECNICA:
Universita degli studi "Roma Tre", Prof. Ing. ALBINO LEMBO FAZIO

IL GEOLOGO:
Geol. SERENA MAJETTA
Ordine Geol. del Lazio n. 928

IL COORDINATORE PER LA SICUREZZA IN FASE DI PROGETTAZIONE
Geom. FABIO QUONDAM

VISTO: IL RESPONSABILE DEL PROCEDIMENTO :

GRUPPO DI PROGETTAZIONE ANAS
Arch. Alberto Aronica – Coordinamento
Ing. Domenico Cimino – Coordinamento
Geol. Giovanni Montana – Geologia
Ing. Ginevra Beretta – Ambiente e cantierizzazione
Ing. Gianfranco Fusani – Strade
Ing. Gabriele Giovannini – Cartografia
Ing. Attilio Petrillo – Idraulica
Ing. Enrico Mittiga – Geotecnica
Ing. Luca Cedrone – Geotecnica
Geom. Alessandro Cortese – Geotecnica
Ing. Alessandro Piccarreta – Strutture
Geom. Pietro Tamasella – Strutture
Geom. Carmelo Zema – Espropri
Geom. Stefano De Masi – Computi, Stime e Capitolati
Geom. Marco Spinucci – Sicurezza
Geol. Giuseppe Cardillo – Cave e Discariche
Geol. Francesco Sciuba – Geologia
Dott. Alberto Barreca – Espropri (Supporto DRPA)
Geom. Carmelo Sorce – Cartografia (Supporto DRPA)
Ing. Francesco Bezzi – Impianti

RESPONSABILI DI UNITA' INGEGNERIA:
Ing. Fulvio Maria SOCCODATO – Ingegneria del Territorio
Ing. Alessandro MICHELI – Ingegneria Geotecnica e Impianti
Ing. Achille DEMTSIMMCSSCH – Ingegneria Opere Civili
Geom. Fabio QUONDAM – Ingegneria Computi, Stime e Capitolati

PROTOCOLLO | DATA

SERVIZIO 4
Realizzazione piattaforma Web e fornitura strumenti per lettura automatica
Schema planimetrico per attività di monitoraggio

PROGETTO	LIV. PROG.	N. PROG.	NOME FILE	REVISIONE	SCALA:
DPPA16	E	1504	T00MO04GETPP01.dwg T00MO04GETPP01	A	1:5000

		–	–	–	–
		–	–	–	–
		–	–	–	–
A	Emissione	dic. 2015	Geom. A. Cortese	Ing. E. Mittiga	Ing. A. Micheli