

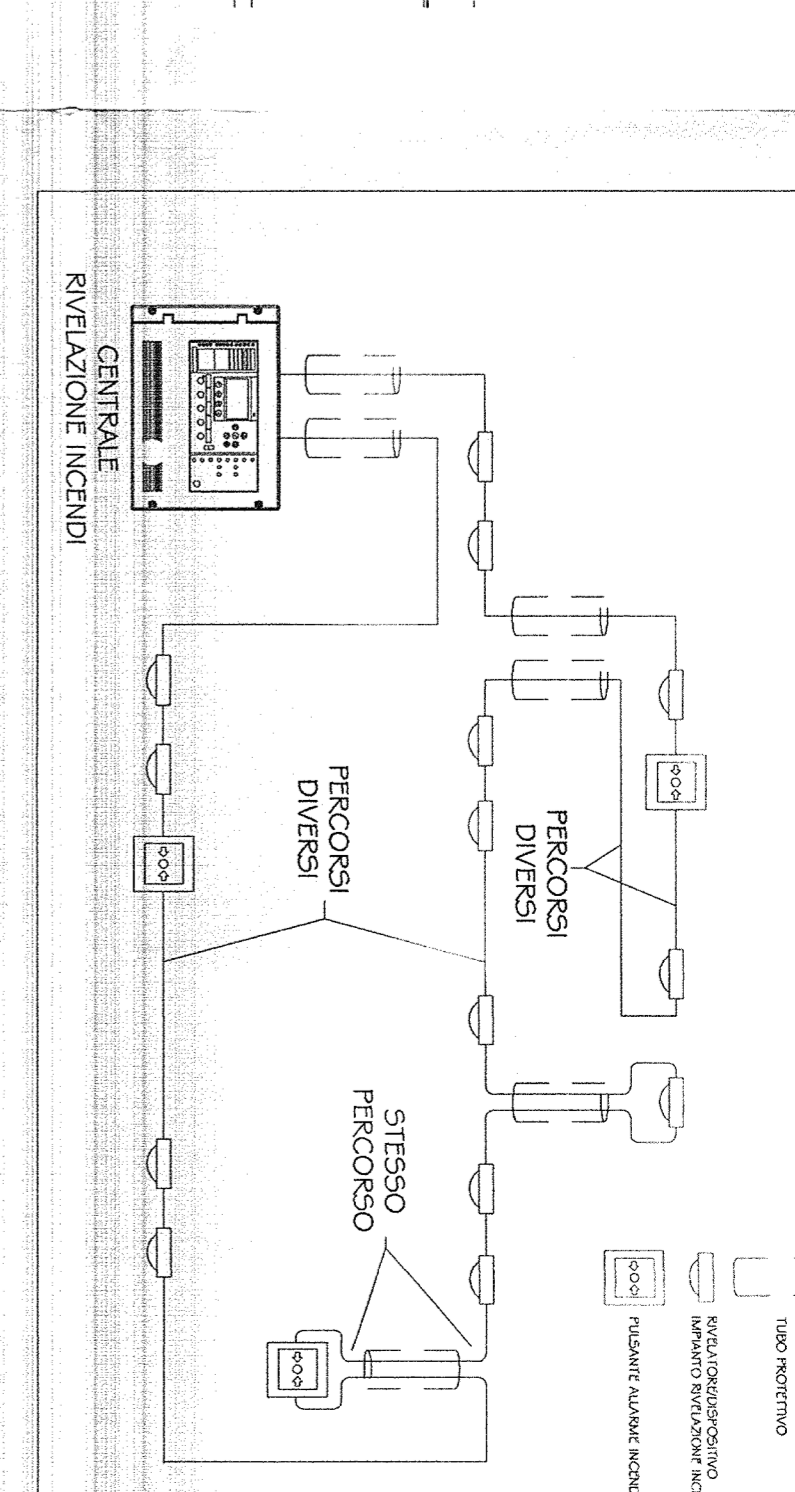

PIANTA QUOTA +3,24 - SCALA 1:50 VANO TECNICO ZONA MACCHINE

| SIMBOLO            | DESCRIZIONE  | U.M. | QUANTITA' | MARCA     | MODELLO             |
|--------------------|--|------|-----------|-----------|---------------------|
| [T]                | Rivelatore di temperatura con modulo segnalatore installato a soffitto   | cad  | 7         | NOTIFER   | NFX1-TDHF           |
| [S]                | Rivelatore ottico di fumo con modulo segnalatore installato a soffitto   | cad  | 7         | NOTIFER   | NFX1-OPF            |
| [S]                | Camera di analisi per condotte complete di tubo in campimento ed elemento sensibile  | cad  | 1         | NOTIFER   | DIRE SPS PINNACLE   |
| [S]                | Rivelatore monossido di carbonio con scheda reale installato in condotta aspirazione aria  | cad  | 1         | NOTIFER   | VGS-DU-COE SK BR3N  |
| [co]               | Pulsante manuale di allarme incendio con modulo indicizzato incorporato e cartello indicatore UNI7546-16                               | cad  | 3         | NOTIFER   | P700                |
| [ALLARME INCENDIO] | Pannello ottico acustico di allarme  | cad  | 2         | NOTIFER   | PAH1-EN             |
| [ALLARME FUMIGAS]  | Pannello ottico acustico di allarme "FUMIGAS"  | cad  | 2         | NOTIFER   | PAH1-EN P-40        |
| [MU]               | Modulo di interfaccia 1 uscita con isolatore   | cad  | 4         | NOTIFER   | CM1-1               |
| [MG]               | Modulo di interfaccia 2 ingressi con isolatore per rivelatori di gas   | cad  | 1         | NOTIFER   | M72IE               |
| [E1 ABC]           | Esattore portatile manuale a polvere "EN 3" classe 34A,233B,C 6kg, completo di cassette di contenimento a parete e cartello indicatore | cad  | 6         | ZIGGIOTTO | ES0001 A0982 V0211N |

LEGENDA SIMBOLI



|                  |                  |                  |
|------------------|------------------|------------------|
| PROGETTISTA      | INGEGNERIA       | INGEGNERIA       |
| CO.CIV           | CO.CIV           | CO.CIV           |
| ROBERT MIGNARDI  | ROBERT MIGNARDI  | ROBERT MIGNARDI  |
| ING. N. MIGNANZI | ING. N. MIGNANZI | ING. N. MIGNANZI |
| 0001             | 0002             | 0003             |
| 0004             | 0005             | 0006             |
| 0007             | 0008             | 0009             |
| 0010             | 0011             | 0012             |
| 0013             | 0014             | 0015             |
| 0016             | 0017             | 0018             |
| 0019             | 0020             | 0021             |
| 0022             | 0023             | 0024             |
| 0025             | 0026             | 0027             |
| 0028             | 0029             | 0030             |
| 0031             | 0032             | 0033             |
| 0034             | 0035             | 0036             |
| 0037             | 0038             | 0039             |
| 0040             | 0041             | 0042             |
| 0043             | 0044             | 0045             |
| 0046             | 0047             | 0048             |
| 0049             | 0050             | 0051             |
| 0052             | 0053             | 0054             |
| 0055             | 0056             | 0057             |
| 0058             | 0059             | 0060             |

|                |           |            |             |            |             |            |
|----------------|-----------|------------|-------------|------------|-------------|------------|
| PROGETTAZIONE: | VERIFICA: | DATA:      | VERIFICATO: | DATA:      | VERIFICATO: | DATA:      |
| SATIRNO        | SATIRNO   | 19/04/2024 | SATIRNO     | 19/04/2024 | SATIRNO     | 19/04/2024 |
| A. BRUNO       | ALBERTO   | 20/04/2024 | ALBERTO     | 20/04/2024 | ALBERTO     | 20/04/2024 |
| B. C. B.       |           |            |             |            |             |            |

