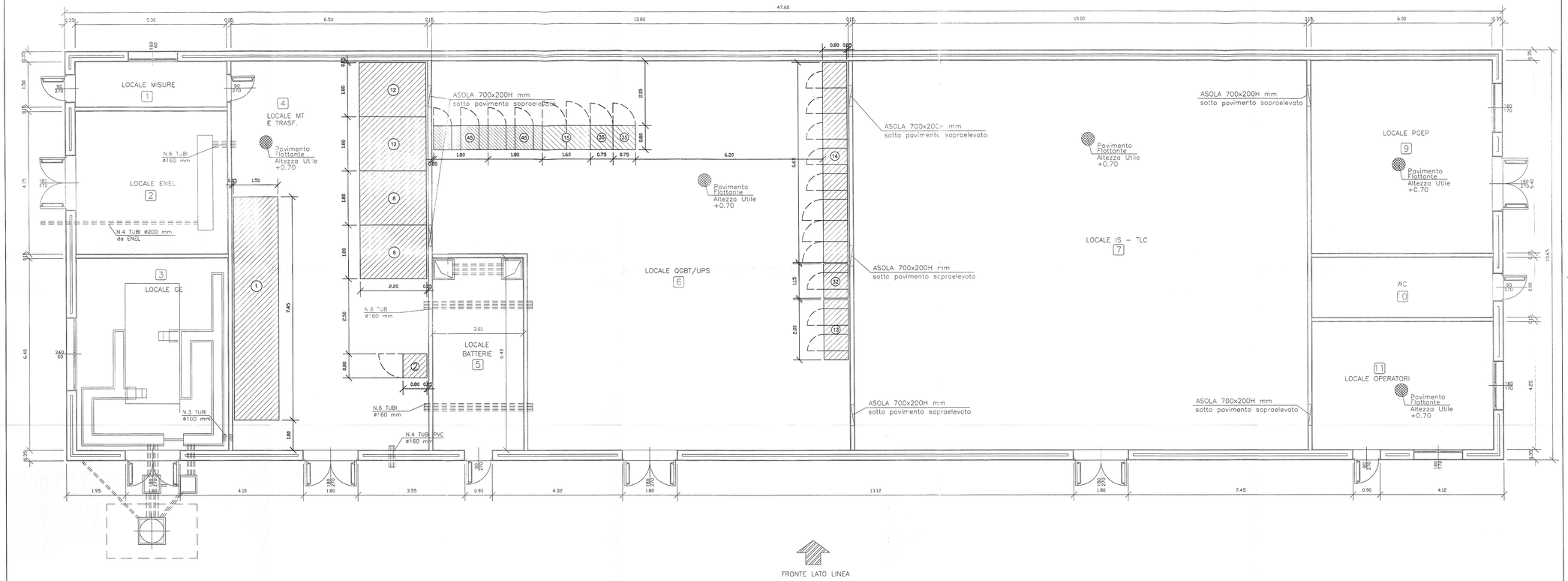

PIANTA - SCALA 1:50

PLANIMETRIA

NOTE GENERALI			
1	LE MISURE SONO ESPRESSE IN METRI	3	TUTTE LE PORTE ESTERNE DOVRANNO ESSERE IN LAMIERA DI ACCIAIO PRESSOPIEGATA ED STRUTTURA IN ACCIAIO CON SOGLIA DI VENTILAZIONE ALMENO 1/3 DELLA SUPERFICIE
2	QUESTO DOCUMENTO E' VALIDO PER INTERFACCIA TRA LE DO.CC. E LE TECNOLOGIE	4	ALTEZZA UTILE CELLA MINIMA = 2.80m ALTEZZA UTILE ALTA ZONA PAVIMENTO SOPRALEVATO = 0.70m (SOLO LOCALI MT 3000 kg/mq PER GLI ALTRI LOCALI 1000 kg/mq)

DOCUMENTI DI RIFERIMENTO				
CODICE	REV.	TECNOLOGIA	TITOLO	EMITTENTE
A301000CV2LLF000AG569	A	IMPIANTO DI TERRA	IMPIANTO LUCE E FORZA MOTRICE LAY OUT DISPOSIZIONE MURI CABINA PC ARQUATA LIBARNA E FABBRICATO SICUREZZA	ASTS
A301000CV2LLF000AG38	A	SISTEMAZIONE IMPIANTISTICA	IMPIANTO LUCE E FORZA MOTRICE LAY OUT DISPOSIZIONE APPARECCHIATURE CABINA PC ARQUATA LIBARNA E FABBRICATO SICUREZZA	ASTS

NOTA PARTICOLARE

PER QUANTO CONCERNE I PERCORSI, IL NUMERO E LA CONSISTENZA DEI CAVIDOTTI ESTERNI VEDI DOC. "SATURNO" N. A301.00.2.CV.PX.IT0000.007 - REV. A - FG. 10 DI 31

LEGENDA APPARECCHIATURE IMP. LUCE E F.M - RIF. ASTS

LOCALE DI RIFERIMENTO : SALA MT (ITEM 4)

POS.	DESCRIZIONE	Q.TA	POS.	DESCRIZIONE	Q.TA
1	QMT - 7500 x 1500 x 2700	1	4	TRAFO 15/1kV 2200 x 1800 x 2200 (BQX)	2
2	QTO 800 x 800 x 2200	1	5	QGBT 0.4kV 2200 x 1800 x 2200 (BQX)	2

LOCALE DI RIFERIMENTO : SALA UPS-BT (ITEM 6)

POS.	DESCRIZIONE	Q.TA	POS.	DESCRIZIONE	Q.TA
13	QGBT 2000 x 800 x 2200	1	16	QN 1150 x 800 x 2200	1
14	6550 x 800 x 2200	1	17	QUADRO ALIMENTAZIONE SITE 400/1000 V 1500 x 800 x 2200	2
15	QPUC 1800 x 800 x 2200	1	18	QUADRO 1 kV 1800 x 800 x 2275	2

COMMITTENTE:

RFI RETE FERROVIARIA ITALIANA
GRUPPO FERROVIE DELLO STATO ITALIANE

ALTA SORVEGLIANZA:

ITALFERR
GRUPPO FERROVIE DELLO STATO ITALIANE

GENERAL CONTRACTOR:

Consorzio Stabile Saturno Strategici

INFRASTRUTTURE FERROVIARIE STRATEGICHE DEFINITE DALLA LEGGE OBIETTIVO N. 443/01

LINEA A.V. /A.C. TERZO VALICO DEI GIOVI
PROGETTO DEFINITIVO

IMPIANTO LUCE E FM
LAY OUT APPARATI LFM
CABINA PC ARQUATA LIBARNA E FABBRICATO SICUREZZA

GENERAL CONTRACTOR		ITALFERR S.p.A.	SCALA :
IL PROGETTISTA INTEGRATORE: ING. ALESSANDRO RUFFINI ORDINE INGEGNERI MILANO n. 19681 Data: Firma:	Consorzio Cociv Project Manager Data:		1: 50

COMMESSA	LOTTO	FASE	ENTE	TIPO DOC.	OPERA/DISCIPLINA	PROGR.	REV.	FOGLIO
A301	00	D	CV	2L	LF000A	G06	A	001 - 001

CONSORZIO SATURNO

VISTO CONSORZIO SATURNO — Firma — Data: 19 MAR 2012

Progettazione :

Rev.	Descrizione	Redatto	Data	Verificato	Data	Approvato	Data
A	EMISSIONE	MARULLO	06 FEBBR. 2012	PIGNATA	07 FEBBR. 2012	LA MURA	08 FEBBR. 2012
B							
C							

ORDINE DEGLI INGEGNERI DELLA PROVINCIA DI MILANO — INGEGNERE REFOLO LUIGI — ISCRITTO ALL'ALBO PROFESSIONALE — COLL.N. 9264

n. Elab.: XXX

File: A301000CV2LLF000AG06_A

Cod. origine: XXXXXXXXXXXXXXXX_X

CUP: F81H92000000008

Scala di plot: 1:1

TUTTI I DIRITTI DEL PRESENTE DOCUMENTO SONO RISERVATI. LA PROIEZIONE ANCHE PARZIALE E VIETATA