

PIANTA

SCALA 1:50

LIVELLO Q.P.=+60,238

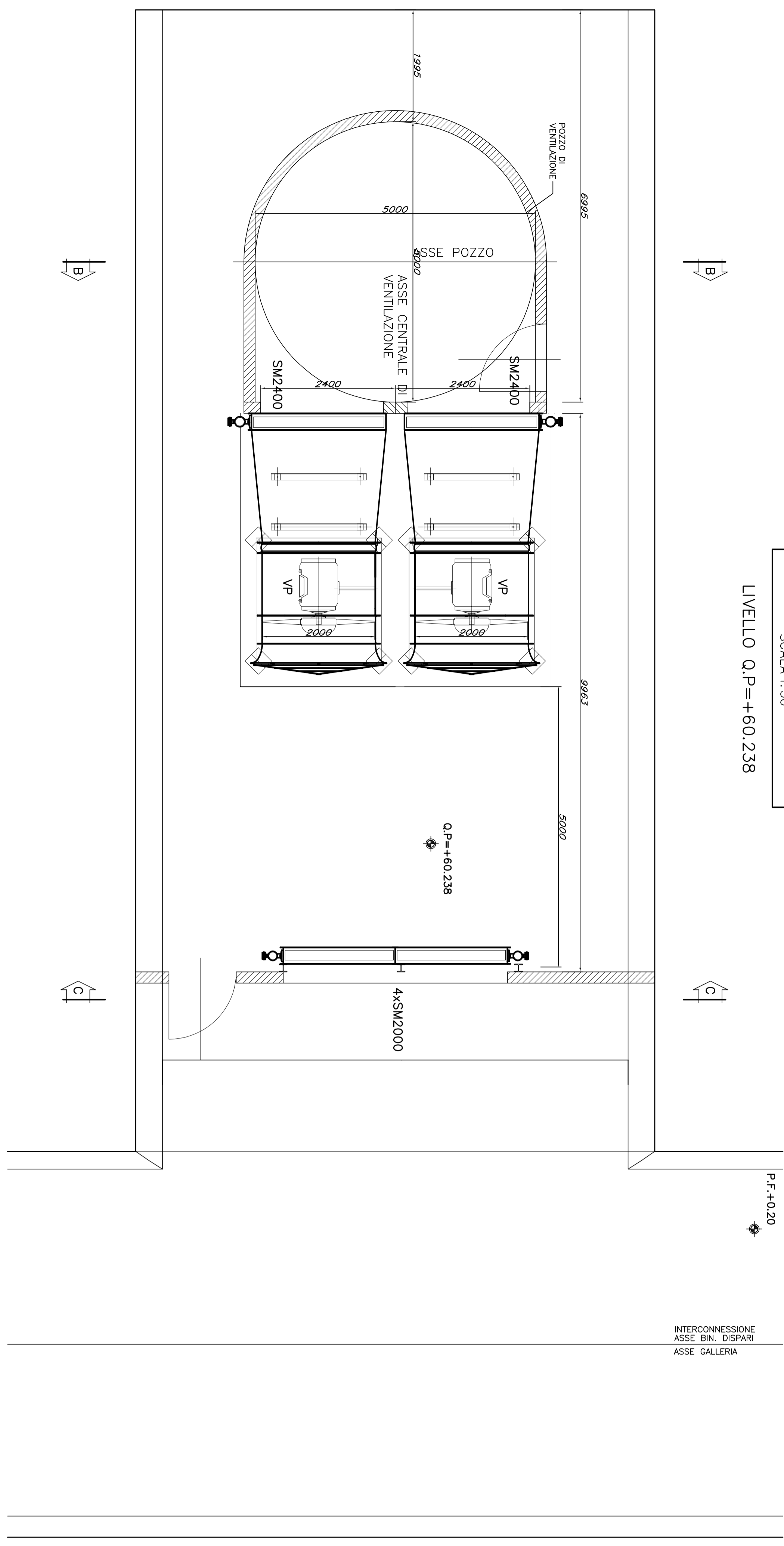

SEZIONE B-B

SCALA 1:50

SEZIONE TRASVERSALE

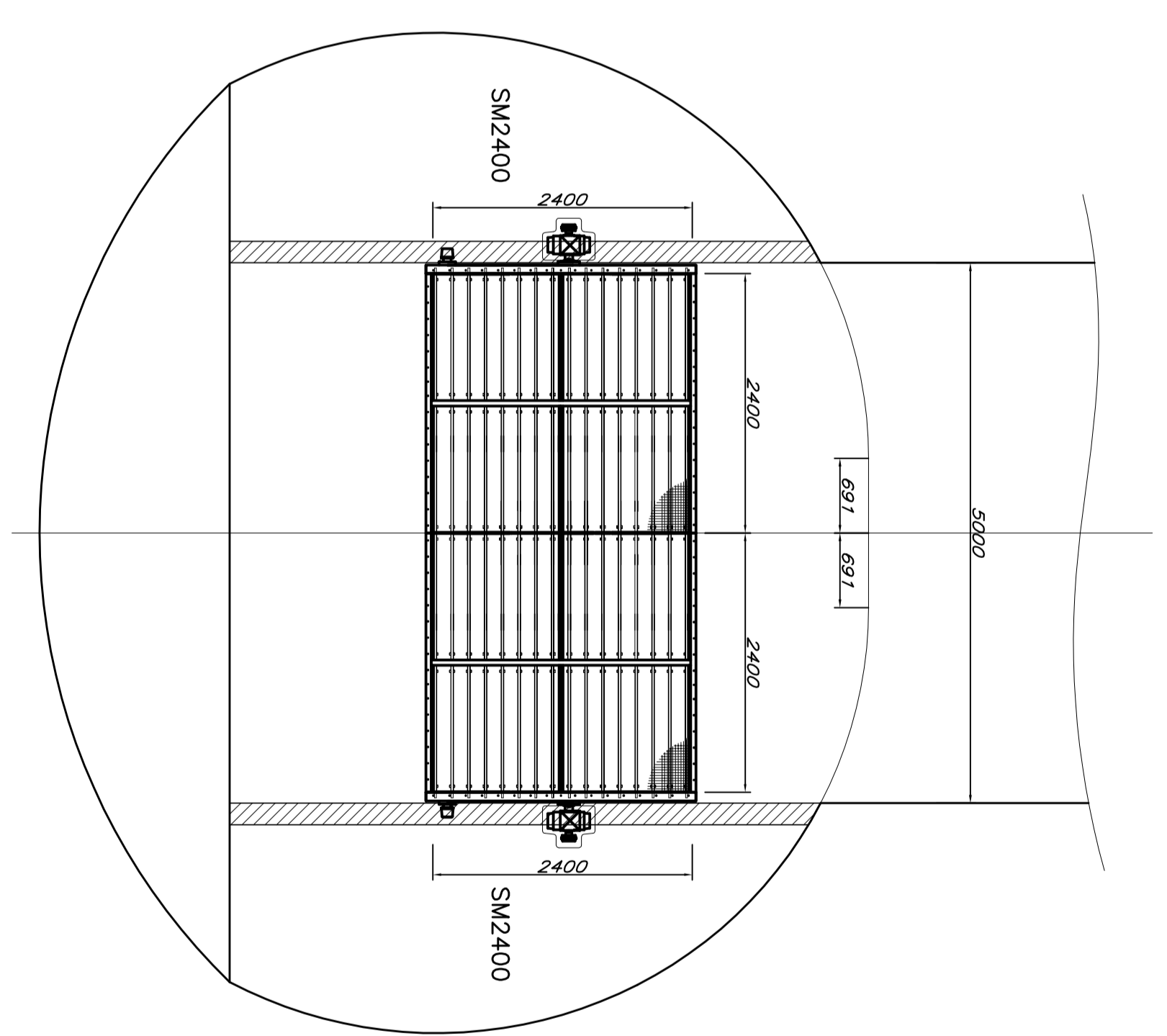

SEZIONE C-C

SCALA 1:50

SEZIONE TRASVERSALE

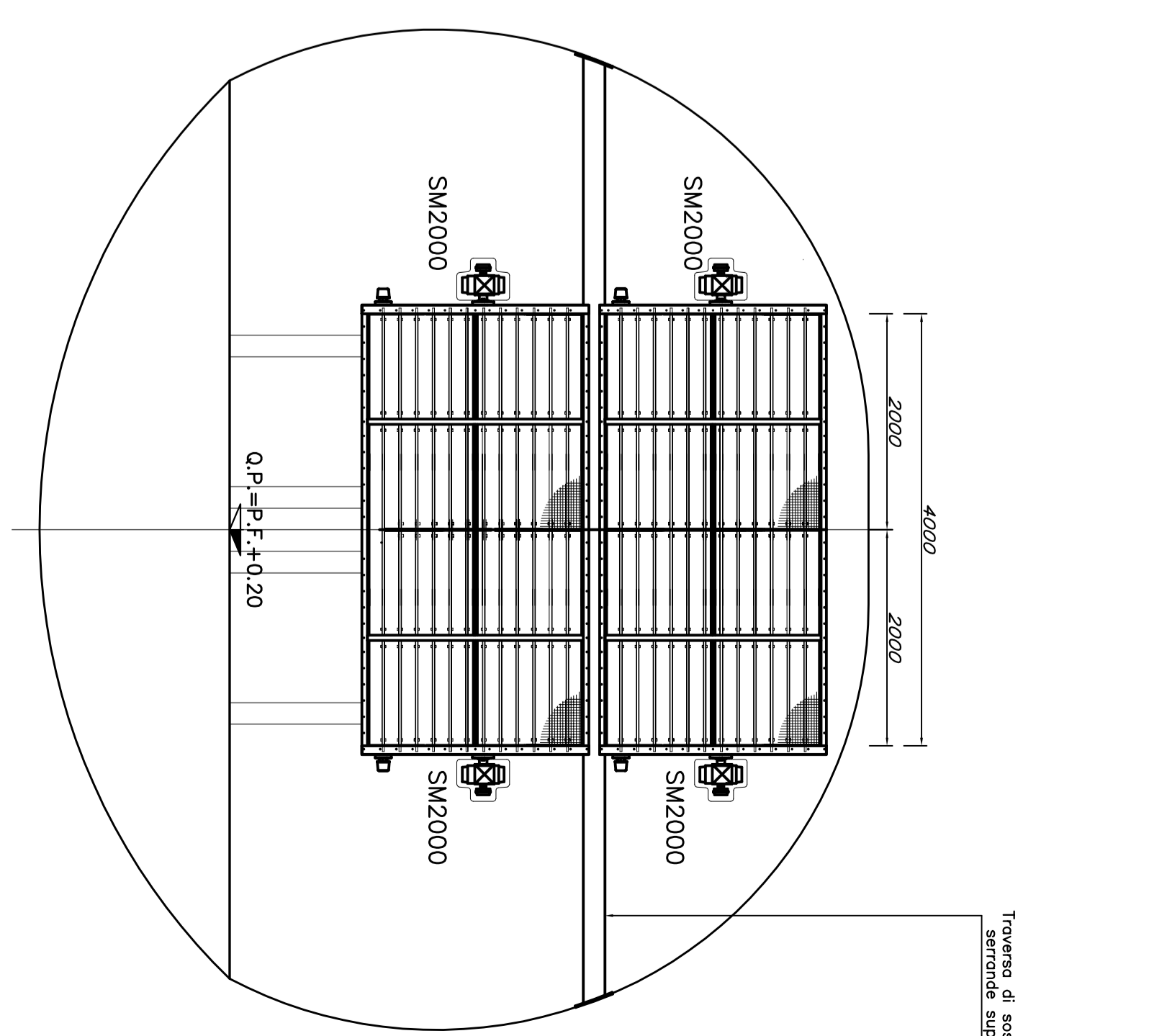

SEZIONE A-A

SCALA 1:50

SEZIONE LONGITUDINALE

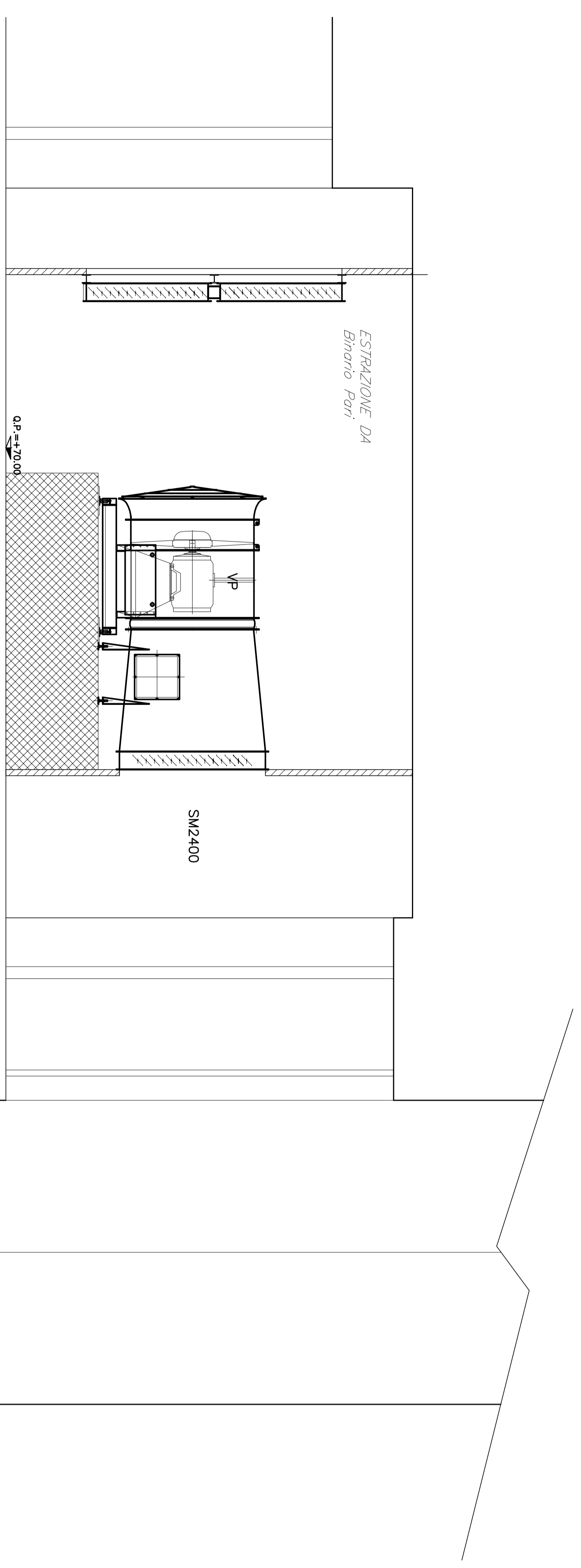

LEGENDA

- VP ESTROVENTILATORE ASSE MONOSTATO BERTHOMIERE ACCOPPIATO CON GRANTE A PALLI VERIBILI DA TERZA, RESISTENZA DI TENSIONE DI INIZIAZIONE
- SM2000 SERBACCA MONOSTAZI 2000x2000 mm CON SERVOCOMANDO ON/OFF E MICROCONTROLLORI DI FINE CORSA IN APERTURA E CHIUSURA IN ACCIAIO INOX CON GARANZIA DI FUNZIONAMENTO A 400 °C / 2 ore ED INTERNE IN CASO DI INCENDIO
- SM2400 SERBACCA MONOSTAZI 2400x2400 mm CON SERVOCOMANDO ON/OFF E MICROCONTROLLORI DI FINE CORSA IN APERTURA E CHIUSURA IN ACCIAIO INOX CON GARANZIA DI FUNZIONAMENTO A 400 °C / 2 ore ED INTERNE IN CASO DI INCENDIO

COMITENTE:

ALTA SOREVEGLIANZA:

GENERAL CONTRACTOR:

INFRASTRUTTURE FERROVIARIE STRATEGICHE DEFINITE DALLA LEGGE OBBLIGATIVO N.443/01

TRATTA AV/AG- TERZO VALICO DEI GOMI PROGETTO DEFINITIVO

PARTE_MECCANICA

IMPIANTO_CONTROLLO_FUMI

POZZO DI VENTILAZIONE_1

SEZIONI_2x1/2

GENERAL CONTRACTOR:

ITALFERR S.p.A.

SCALE:

1:50

PROGETTAZIONE	REVISIONI	PROVA	REVISIONI	PROVA	REVISIONI	PROVA
DATA	REVISIONI	DATA	REVISIONI	DATA	REVISIONI	DATA
10/03/2017	01	10/03/2017	01	10/03/2017	01	10/03/2017
10/03/2017	02	10/03/2017	02	10/03/2017	02	10/03/2017
10/03/2017	03	10/03/2017	03	10/03/2017	03	10/03/2017
10/03/2017	04	10/03/2017	04	10/03/2017	04	10/03/2017
10/03/2017	05	10/03/2017	05	10/03/2017	05	10/03/2017
10/03/2017	06	10/03/2017	06	10/03/2017	06	10/03/2017
10/03/2017	07	10/03/2017	07	10/03/2017	07	10/03/2017
10/03/2017	08	10/03/2017	08	10/03/2017	08	10/03/2017
10/03/2017	09	10/03/2017	09	10/03/2017	09	10/03/2017
10/03/2017	10	10/03/2017	10	10/03/2017	10	10/03/2017

Aut. Lib. n. 10480/2016

Aut. Lib. n. 10480/2016

Aut. Lib. n. 10480/2016