SEZIONE TRASVERSALE TIPO INRILEVATO scala 1:100

SEZIONE TIPOLOGICA B–B IMPIANTO DI ILLUMINAZIONE

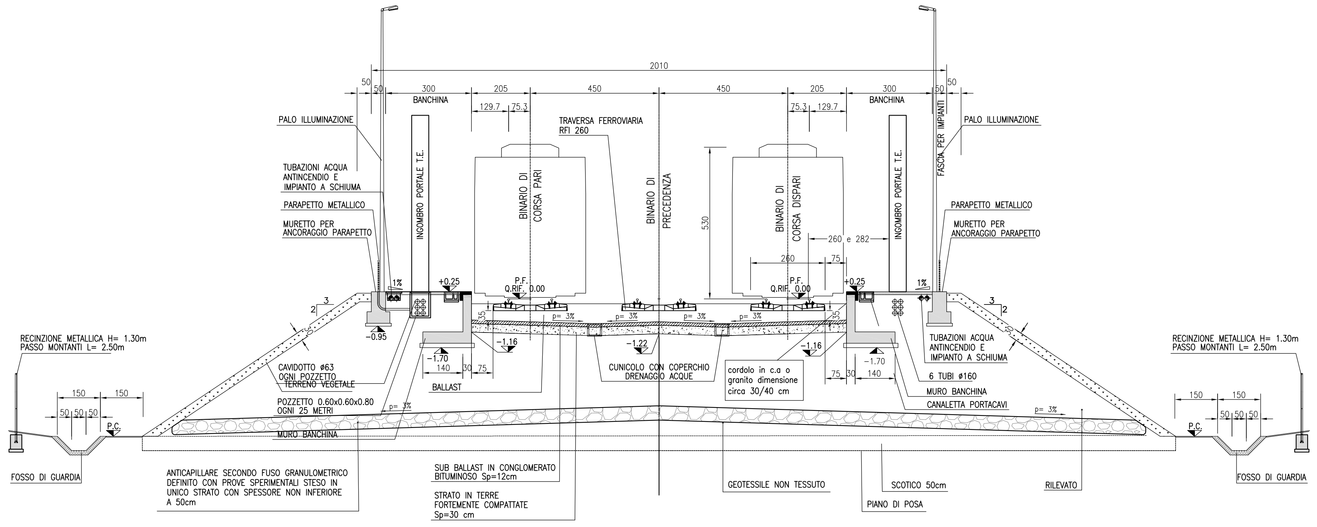

SEZIONE TRASVERSALE TIPO INRILEVATO scala 1:100

SEZIONE TIPOLOGICA B–B IMPIANTO ANTINCENDIO

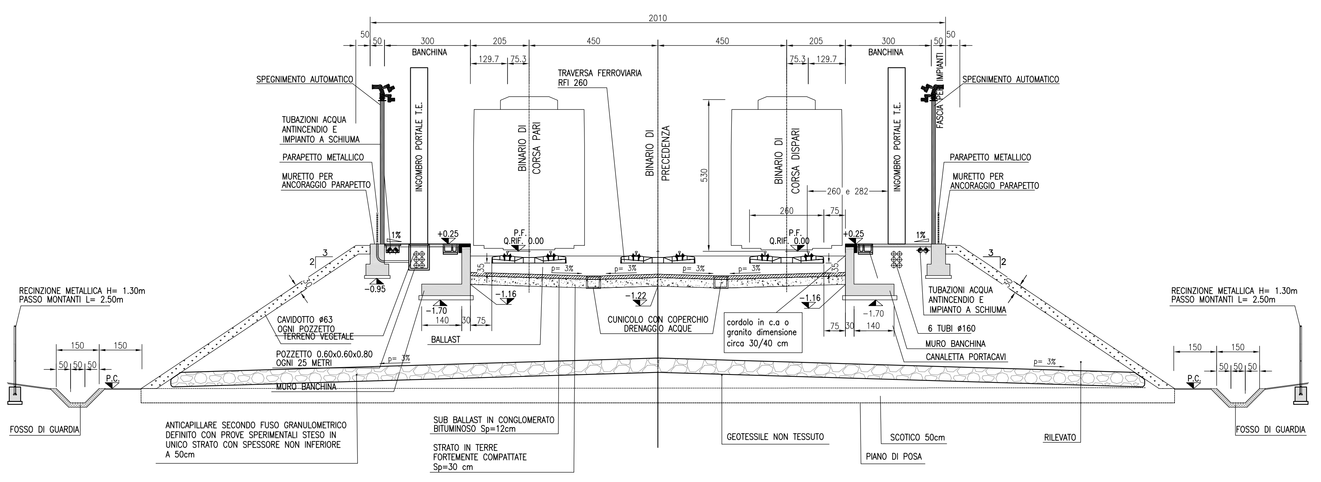

SEZIONE TRASVERSALE TIPO INRILEVATO scala 1:100

SEZIONE TIPOLOGICA B–B IMPIANTO ANTINCENDIO

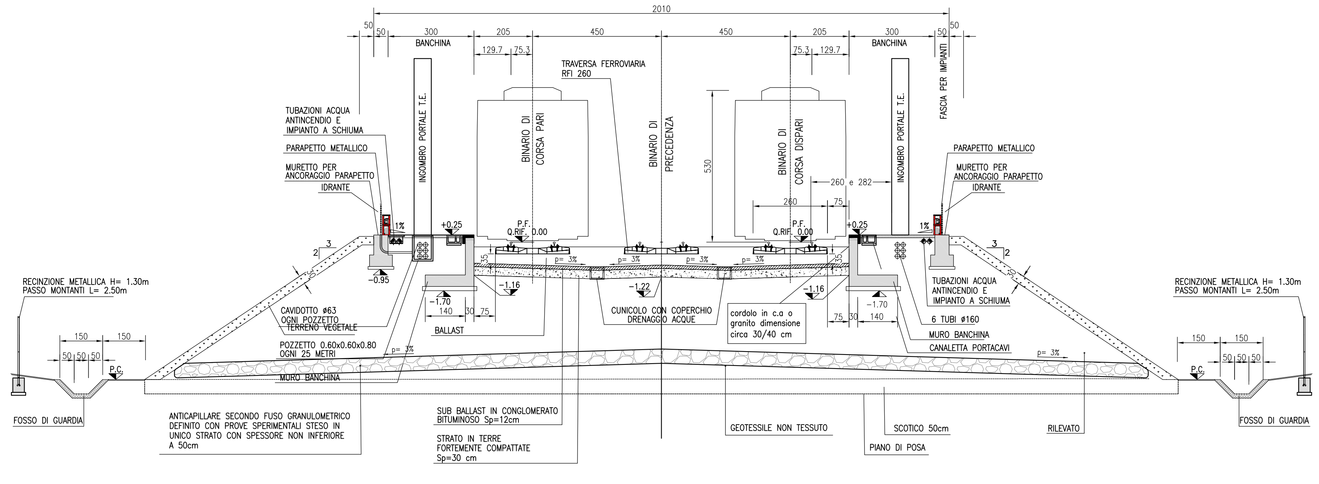

SEZIONE TRASVERSALE TIPO INRILEVATO scala 1:100

SEZIONE TIPOLOGICA B–B IMPIANTO DIFFUSIONE SONORA

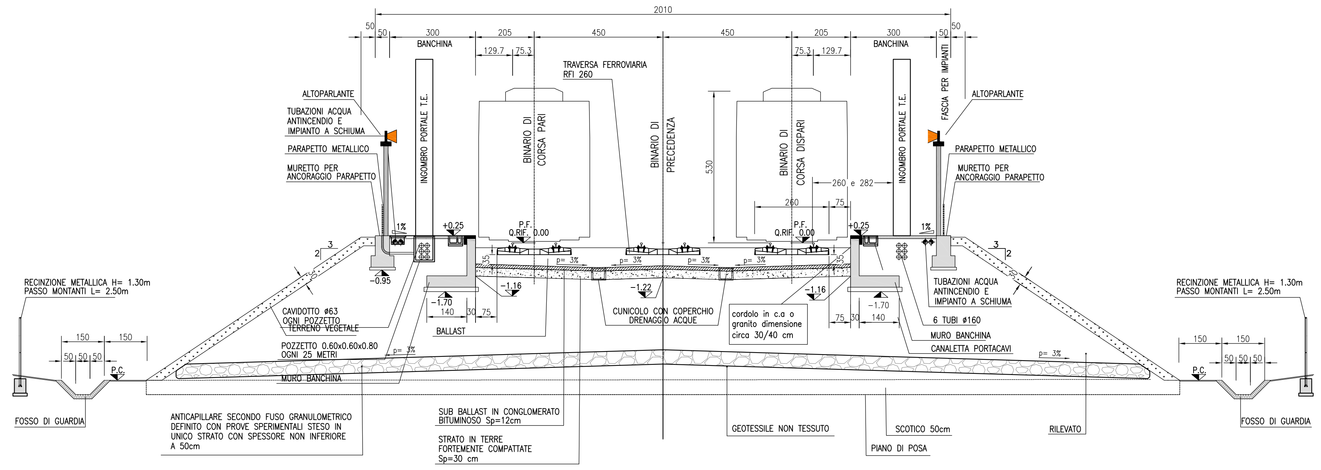

SEZIONE TRASVERSALE TIPO INRILEVATO scala 1:100

SEZIONE TIPOLOGICA B–B IMPIANTO TVCC

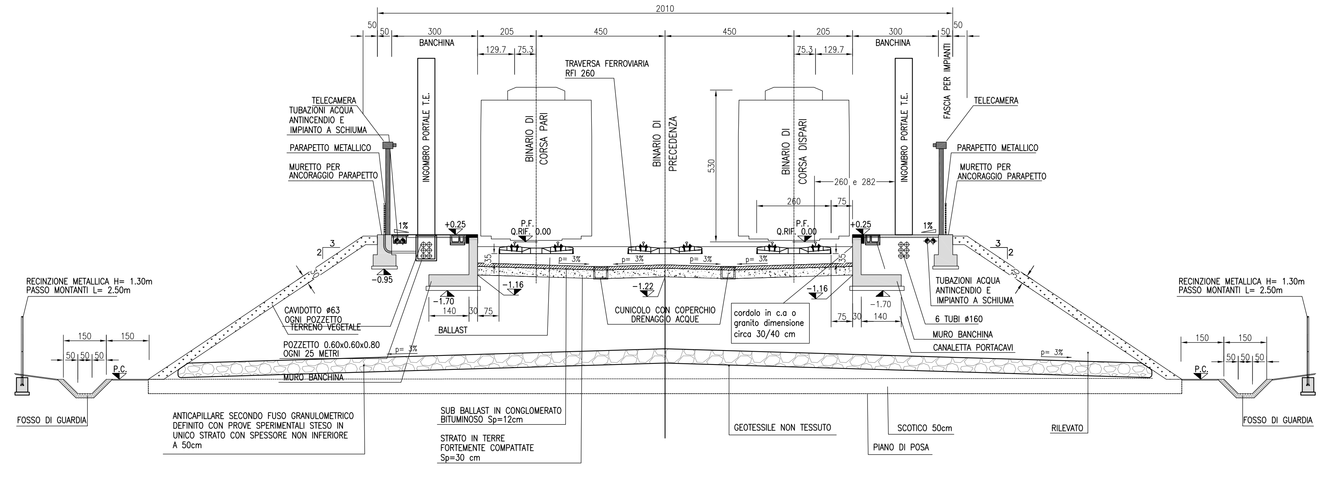

KEY MAP

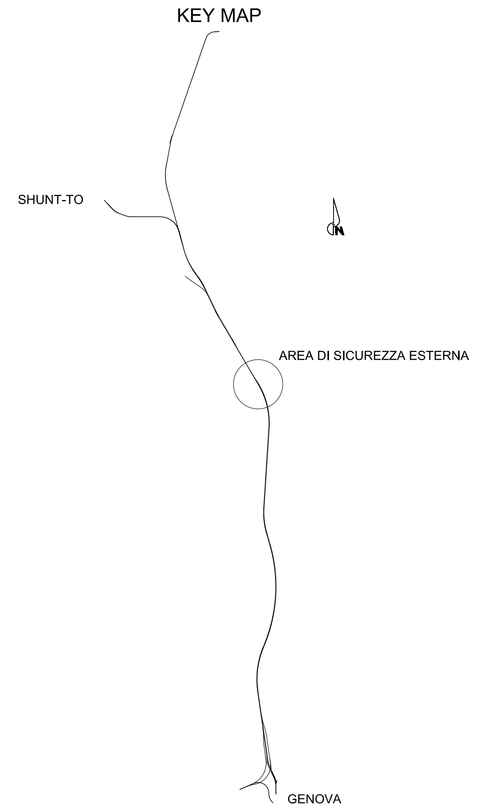

COMMITTENTE:

RFI RETE FERROVIARIA ITALIANA
GRUPPO FERROVIE DELLO STATO ITALIANE

ALTA SORVEGLIANZA:

ITALFERR GRUPPO FERROVIE DELLO STATO ITALIANE

GENERAL CONTRACTOR:

Consorzio Cociv Collegamenti Integrati Veloci

INFRASTRUTTURE FERROVIARIE STRATEGICHE DEFINITE DALLA LEGGE OBIETTIVO N.443/01

TRATTA A.V./A.C. TERZO VALICO DEI GIOVI
PROGETTO DEFINITIVO

AREA_DI_SICUREZZA

ACCESSO_PRIMARIO_TERZO_VALICO_–_SERRAVALLE_(AREA_LIBARNA)

SEZIONI_TRASVERSALI

TAV.1/2

GENERAL CONTRACTOR	ITALFERR S.p.A.	SCALA:
Consorzio Cociv Project Manager MOBILIANDA Data: 26/03/2012		1:100

COMMESSA	LOTTO	FASE	ENTE	TIPO DOC.	OPERA/DISCIPLINA	PROGR.	REV.
A301	00	D	CV	WA	CS060X	001	E

PROGETTAZIONE

Rev.	Descrizione emissione	Redatto	Data	Verificato	Data	Progettista integratore	Data	IL PROGETTISTA
E00	Adeguamento sicurezza in galleria	Pyrotechnegineering	16/03/2012	ing. I.Barilli	20/03/2012	ing. E.Pagani	23/03/2012	ing. E.Ghielandi ORDINE INGEGNERI PROVINCIA MILANO N. 20681 SEZ. A 26/03/2012

n. Elab. NUMERO_ELABORATO

Nome File: A301-00-D-CV-WA-CS060-X-001_E00

CUP: F81H92000000008