

SEZIONI TRASVERSALI_FERMATA LIBARNA -R112-
da Sezione 5 a Sezione 7
scala 1:200

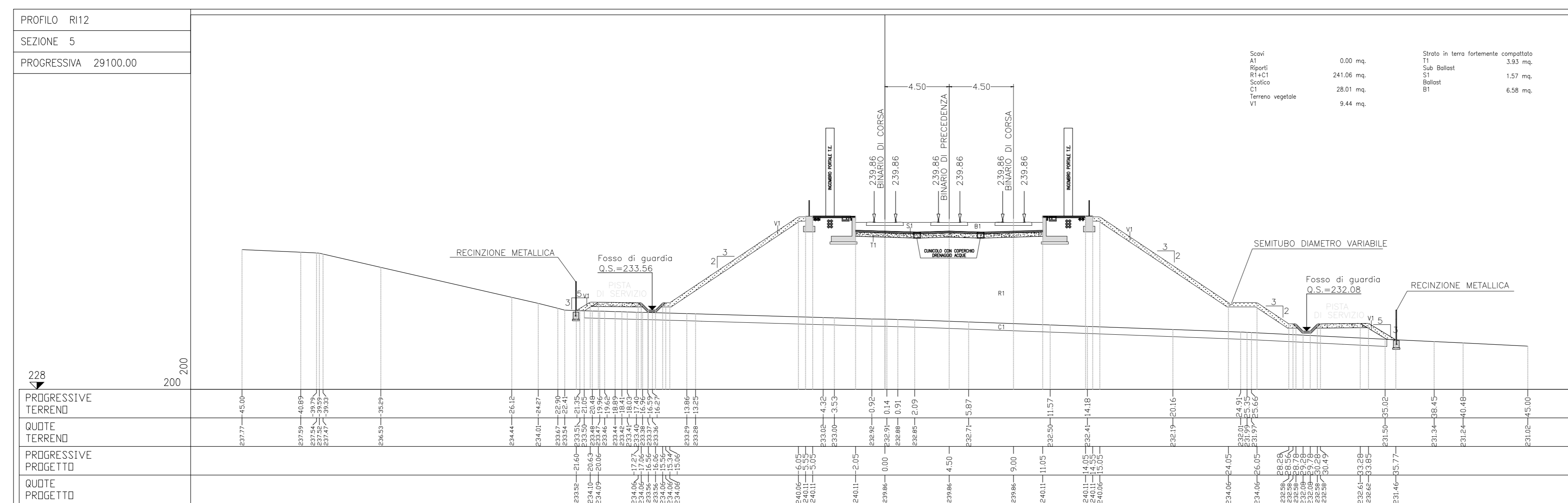
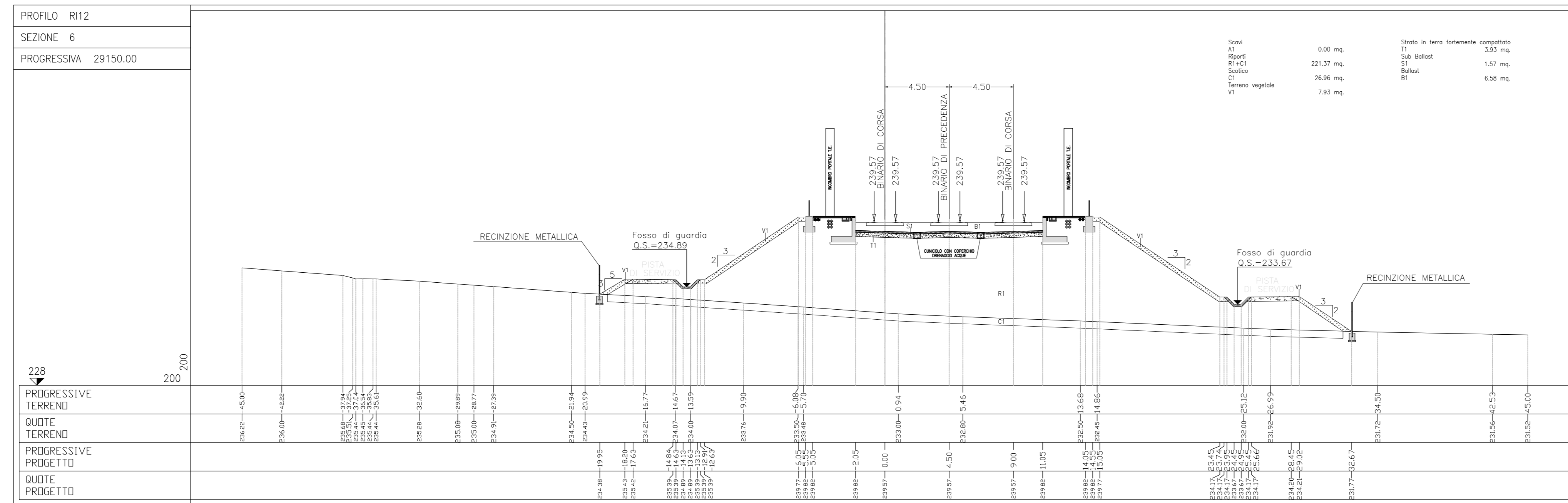
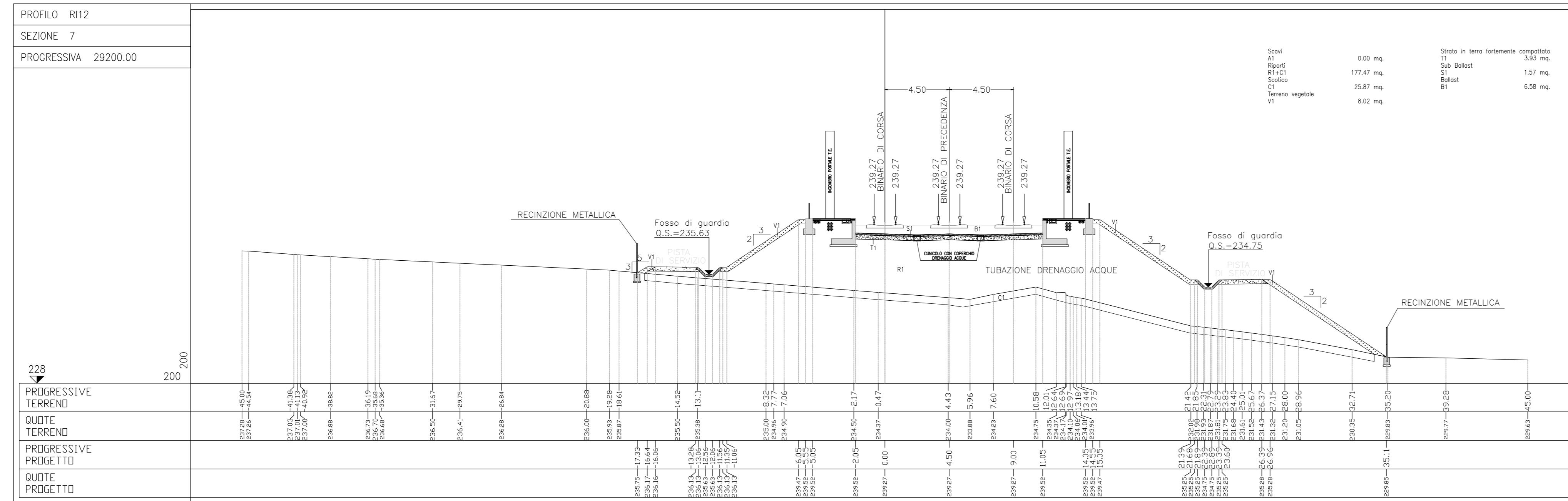

NOTE:
AL DI SOTTO DELLO SCOTICO PREVEDERE BONIFICA DI 50 CM

COMMITTENTE:

ALTA Sorveglianza:

GENERAL CONTRACTOR:

INFRASTRUTTURE FERROVIARIE STRATEGICHE DEFINITE DALLA LEGGE OBIETTIVO N.443/01
TRATTA A.V./A.C. TERZO VALICO DEI GIOVI
PROGETTO DEFINITIVO
Rilevato di Linea - Tratto all'aperto
 Sezioni trasversali
 Da 4 a 7

GENERAL CONTRACTOR ITALFER S.p.A. **SCALA:** 1:200

Comitato

DATA 24/03/2012

| COMMESSA | LOTTO | FASE | ENTE | INFO DOC. | OPERAZIONE | PREZZO | REV. |
|----------|-------|------|------|-----------|------------|--------|------|
| A301 | 00 | D | CV | W9 | R1120X | 002 | E |

PROGETTAZIONE

| Rev. | Descrizione emissione | Redatto | Data | Verificato | Data | Proprietà | Data | E. PROGETTISTA |
|------|----------------------------------|---------------|------------|---------------|------------|--------------------|------------|----------------|
| B00 | EMISIOE EX ART 4 D Lgs 190/02 | DVS | 15/06/05 | OC | 15/06/05 | RA | 15/06/05 | |
| B00 | Assegnamento accesso in galleria | Ing. A. Rossi | 16/03/2012 | Ing. P. Gallo | 20/03/2012 | Ing. E. Pignatelli | 23/03/2012 | |

in. Elab. **Nome File:** A301-00-DV-09-R112-01-005_010
 CUP: H11F2000000000