NOTE GENERALI
- tutte le misure riportate nel presente disegno sono in cm con una tolleranza di +/- 1 cm
- tutte le quote riportate nel presente disegno sono in m
- CONTROLLATE IN CANTIERE TUTTE LE MISURE PER IL CORRETTO TRACCIAMENTO DELLE OPERE

NOTE COSTRUTTIVE
- copriferro per elementi a contatto con il terreno e/o con acqua = 5 cm
- prevedere nelle riprese di getto degli elementi verticali guarnizioni e giunti idroespansivi autosigillanti

SPECIFICHE DEI MATERIALI DA COSTRUZIONE

calcestruzzo per elementi strutturali
- classe di esposizione ambientale: XC2 in accordo UNI 11104
- diametro massimo dell'aggregato: 32 mm
- copriferro C=40 mm
- classe di consistenza al getto S3-S5
- classe contenuto cloruri Cl 0.4
- classi di resistenza a compressione minima:
  - calcestruzzo per elementi in C.A. gettati in opera C25/30
  - calcestruzzo per magrone di sottofondazione C12/15 (Rck=15 MPa)

acciaio per armature
-B450C controllato in stabilimento

PROSPETTO CANALE AD "U" scala 1:100

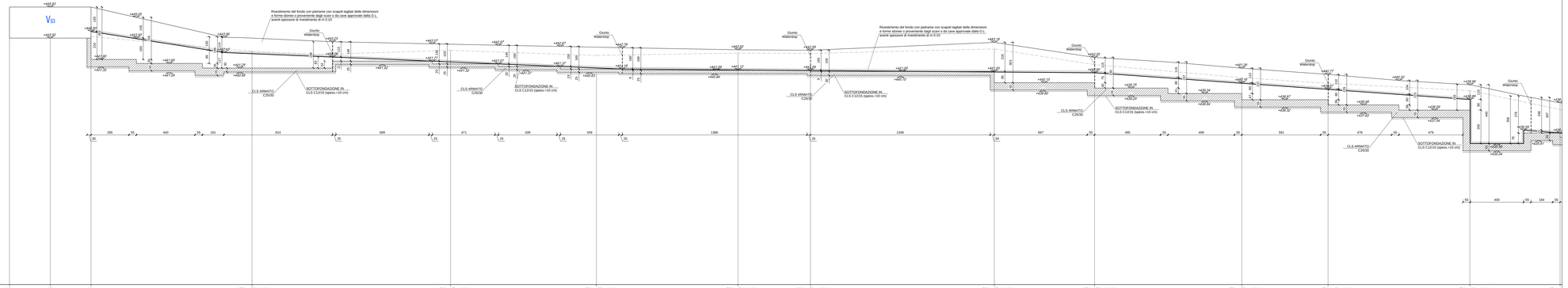

Numero sezioni	17	18	19	20 (sez.29 stradale)	21 (sez.27 stradale)	22 (sez.25 stradale)	23 (sez.24 stradale)	24 (sez.23 stradale)	25 (sez.22 stradale)	26 (sez.21 stradale)	27 (sez.20 stradale)	28 (sez.19 stradale)	29 (sez.18 stradale)	30 (se
Distanze parziali	3.05	3.06	12.07	14.88	10.94	10.61	5.43	11.78	7.52	11.04	6.46	10.63	6.76	
Distanze progressive	138.42	141.48	153.57	168.50	179.42	190.03	195.46	207.24	214.76	225.80	232.26	242.89	249.65	
Quote del terreno in asse canale	444.85	444.78	443.27	442.52	442.09	441.94	442.20	442.35	442.09	441.70	440.51	440.11	439.26	439.0
Tipologia sezione trasversale			Tipo 3bis	Tipo 2bis	Tipo 1			Tipo 2	Tipo 3bis					Ti

PROSECUZIONE PROSPETTO CANALE AD "U" scala 1:100

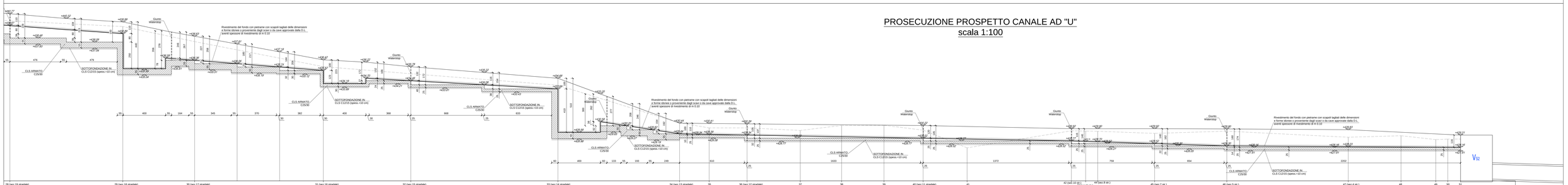

| | | | | |