

COMMITTEE: **RFI**  
RETE FERROVIARIA ITALIANA  
GRUPPO FERROVIE DELLO STATO ITALIANE

ALTA Sorveglianza: **ITALFERR**  
GRUPPO FERROVIE DELLO STATO ITALIANE

GENERAL CONTRACTOR: **COCIV**  
Costruzioni e Gestioni Integrali s.p.a.

INFRASTRUTTURE FERROVIARIE STRATEGICHE DEFINITE DALLA LEGGE OBIETTIVO N.443/01  
TRATTA A.V./A.C. TERZO VALICO DEI GIOVI  
PROGETTO DEFINITIVO  
*RIQUALIFICAZIONE AMBIENTALE VAL LEMME*

Terra rinforzata - Tracciamento

GENERAL CONTRACTOR: COCIV Project Manager Ing. E. Pignatelli Date: 15/05/2015	ITALFERR S.p.A.	SCALA: VARE			
COMMESSA: 301 LOTTO: 00 FASE: D ENTE: CV TIPO DOC: PZ OPERA/DISCIPLINA: DP0400 PROG: 014 REV: E					
Rev.	Descrizione emissione	Redatto Data	Verificato Data	Progettista A. Mancini Data	IL PROGETTISTA
E00	Prima emissione	22/05/15	15/05/2015	15/05/2015	

Nome File: ANPA04000000000000  
CUP: F81H92000000000

Scale a pag. 11

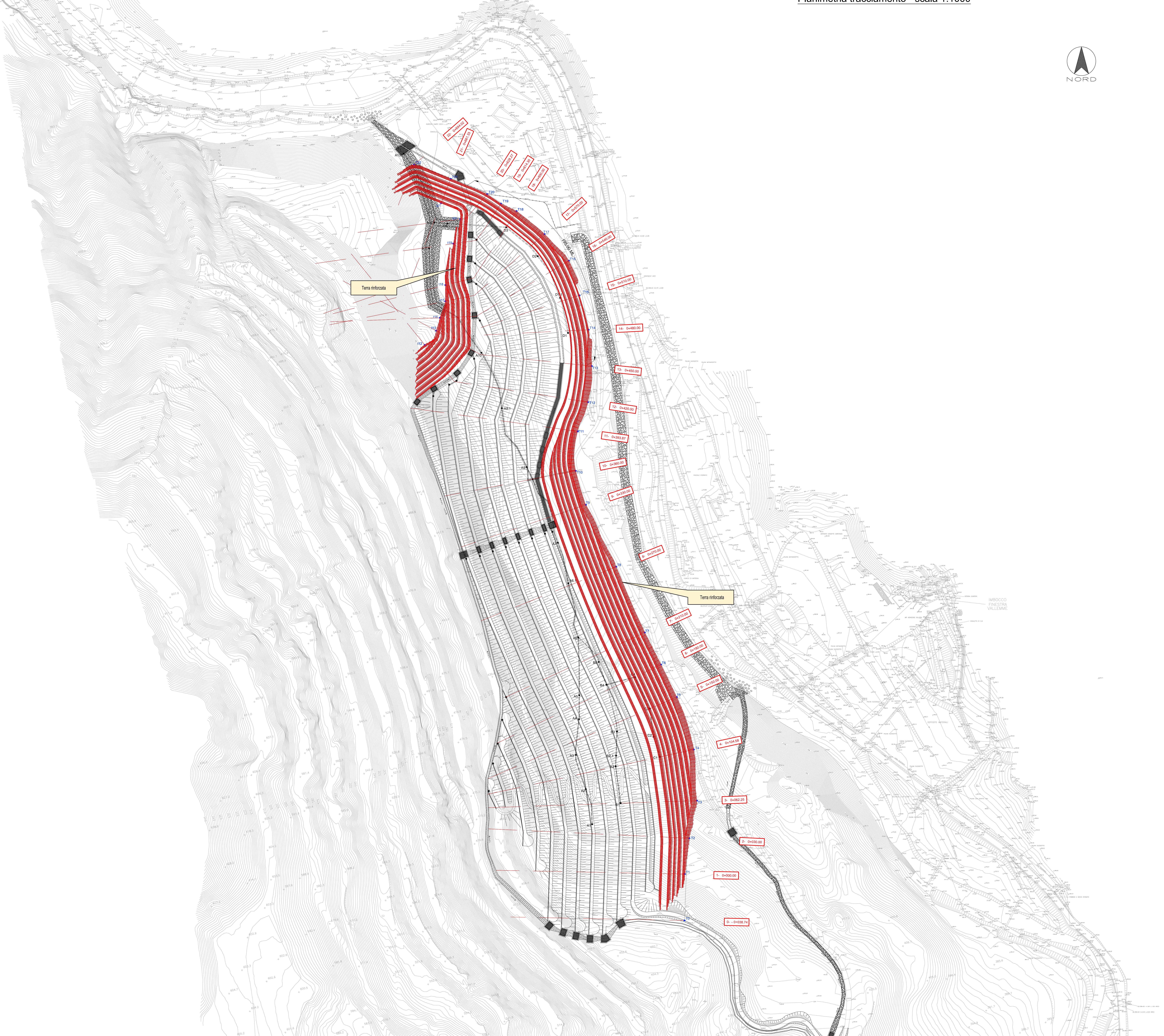

Punti tracciamento terra rinforzata lato Lemme

Coordinate planaltimetriche		QUOTA PIEDE TERRE RINFORZATE (m)
T0	X = 50515.7986 Y = 167466.1604	443,41
T1	X = 50516.0115 Y = 167504.9042	421,79
T2	X = 50519.7614 Y = 167534.7924	407,93
T3	X = 50526.1859 Y = 167566.1555	389,45
T4	X = 50523.5181 Y = 167608.8221	381,53
T5	X = 50509.4003 Y = 167652.5639	374,27
T6	X = 50496.2033 Y = 167679.6540	374,27
T7	X = 50482.6040 Y = 167706.3747	370,97
T8	X = 50458.7875 Y = 167761.3136	370,31
T9	X = 50433.5357 Y = 167812.9359	367,67
T10	X = 50425.0256 Y = 167841.3155	367,67
T11	X = 50426.5665 Y = 167874.2045	368,33
T12	X = 50435.2574 Y = 167898.6746	367,01
T13	X = 50438.4211 Y = 167928.7097	366,35
T14	X = 50435.7161 Y = 167959.0150	366,35
T15	X = 50428.0955 Y = 167987.6802	363,71
T16	X = 50419.2832 Y = 168016.5671	363,71
T17	X = 50398.9542 Y = 168038.7335	363,71
T18	X = 50375.6504 Y = 168057.9739	362,39
T19	X = 50362.6566 Y = 168064.2005	368,33
T20	X = 50351.1641 Y = 168072.1510	368,33
T21	X = 50320.6980 Y = 168084.8423	368,33
T22	X = 50290.2014 Y = 168096.6163	365,03

Punti tracciamento terra rinforzata lato vasca di accumulo

Coordinate planaltimetriche		QUOTA PIEDE TERRE RINFORZATE (m)
t12	X = 50299.0911 Y = 167946.3250	377,57
t13	X = 50308.5596 Y = 167958.2081	368,99
t16	X = 50311.8109 Y = 167969.0427	368,33
t17	X = 50316.2555 Y = 167982.7740	368,99
t18	X = 50316.3509 Y = 167996.2754	368,33
t19	X = 50322.9825 Y = 168030.8343	368,99
t20	X = 50328.6883 Y = 168051.2766	368,33
t21	X = 50312.7204 Y = 168064.6513	368,33

