

SEZIONI TRASVERSALI ABBANCAMENTO scala 1:500

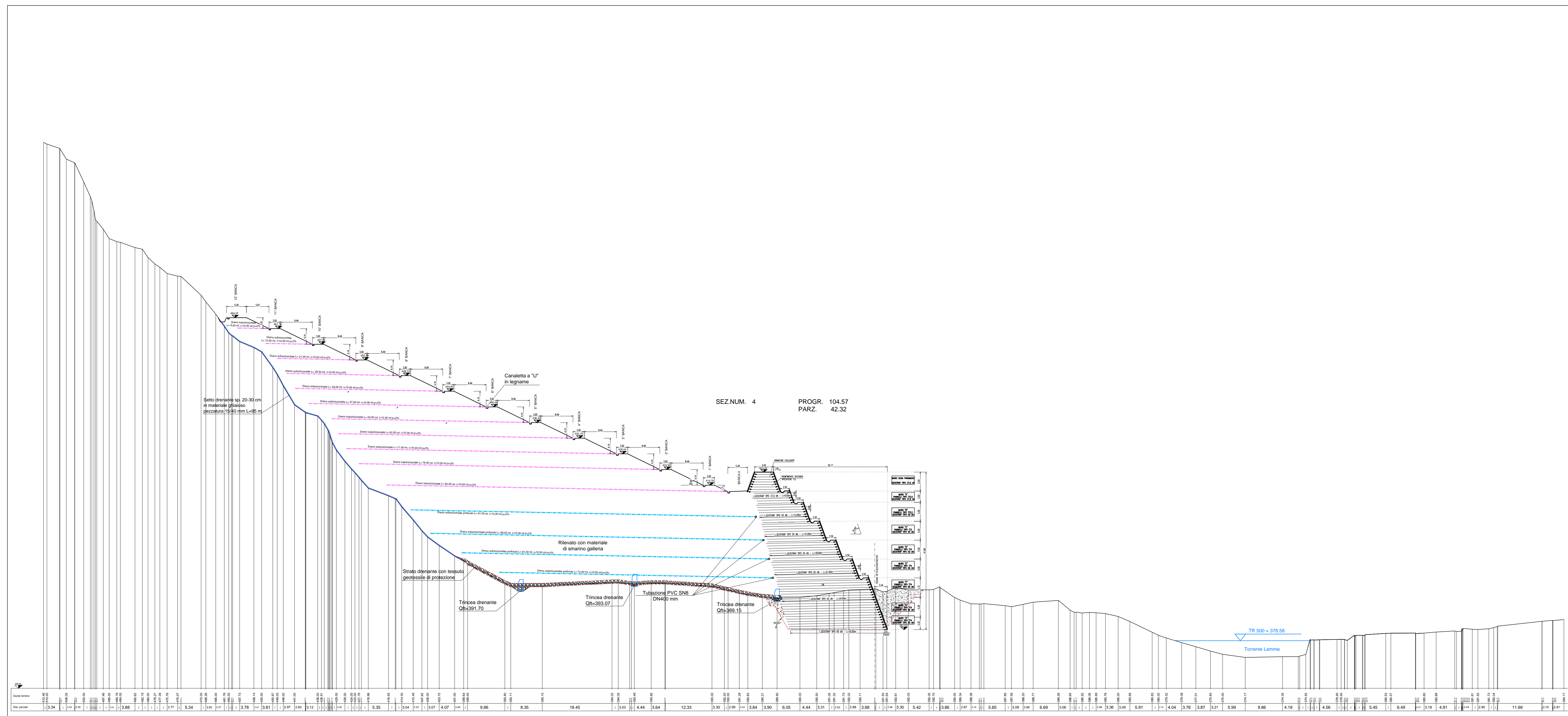
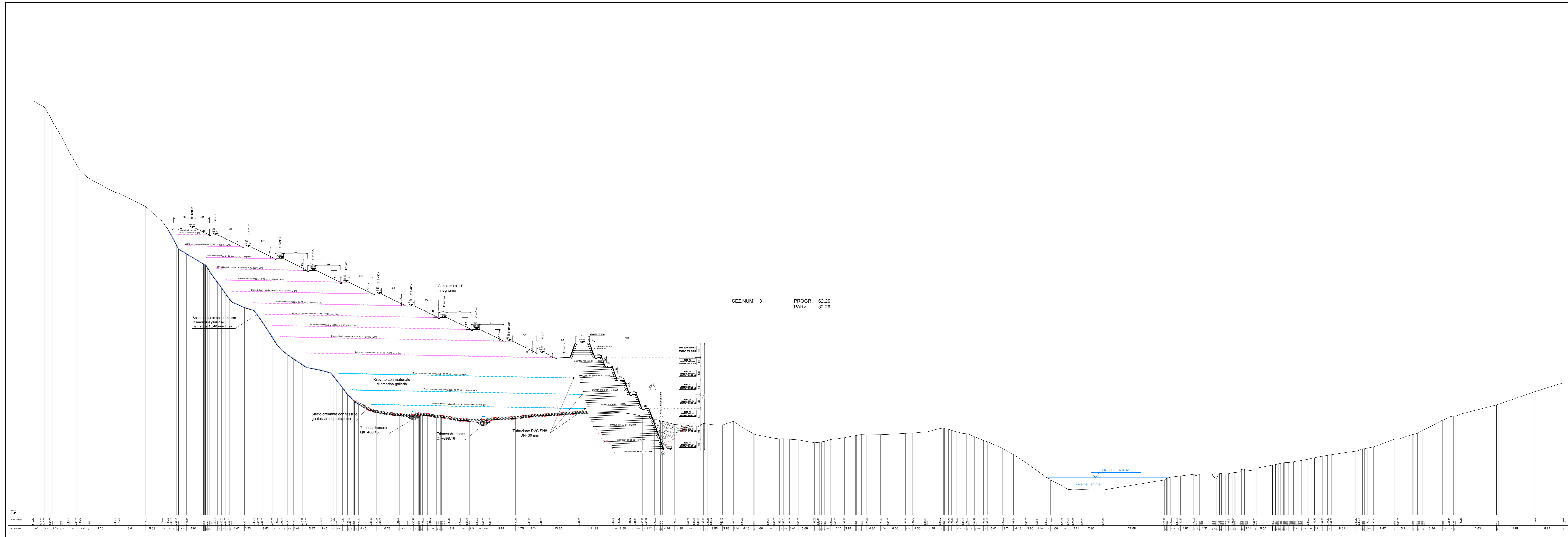

Nota:
Si raccomanda di porre il materiale proveniente dalle viabilità NV13 e NV15 nelle parti non esposte del fronte deposito, in particolare nelle parti a tergo dello stesso, in prossimità della parete di cava e all'interno dell'incavo naturale dell'area.

COMMITTENTE:
RFI
RETE FERROVIARIA ITALIANA
GRUPPO FERROVIE DELLO STATO ITALIANO

ALTA Sorveglianza:
ITALFERR
GRUPPO FERROVIE DELLO STATO ITALIANO

GENERAL CONTRACTOR:
Cociv
Consorzio Costruttori Integrati Valchi

INFRASTRUTTURE FERROVIARIE STRATEGICHE DEFINITE DALLA LEGGE OBBIETTIVO N.443/01
TRATTA A.V./A.C. TERZO VALICO DEI GIOVI
PROGETTO DEFINITIVO
RIQUALIFICAZIONE AMBIENTALE VAL LEMME

Sezioni trasversali abbancamento 2/10

GENERAL CONTRACTOR: ITALFERR S.p.A. SCALA: VARIE

COMMESSA: A3011 LOTTO: 00 FASE: D ENTE: CV TIPO DOC: WZ OPERA/DISCIPLINA: DP0400 PROG: 002 REV: E

Rev.	Descrizione emissione	Redatto	Data	Verificato	Data	Progettista	Data	IL PROGETTISTA
E00	Prima emissione	...	15/10/2015	...	15/10/2015	...	15/10/2015	...

Nome File: A3011-00-CV-WZ-DP0400-002-E00
CUP: F8H500000000