SEZIONE 7-7 - su TOMBINO -C-

SCALA 1:50

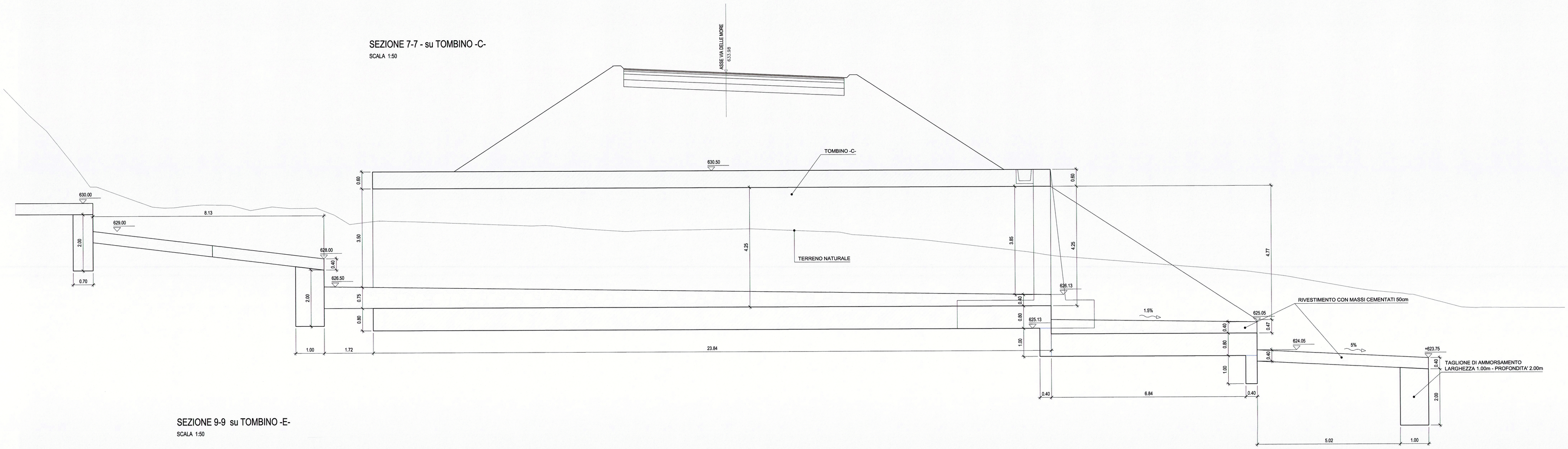

SEZIONE 9-9 su TOMBINO -E-

SCALA 1:50

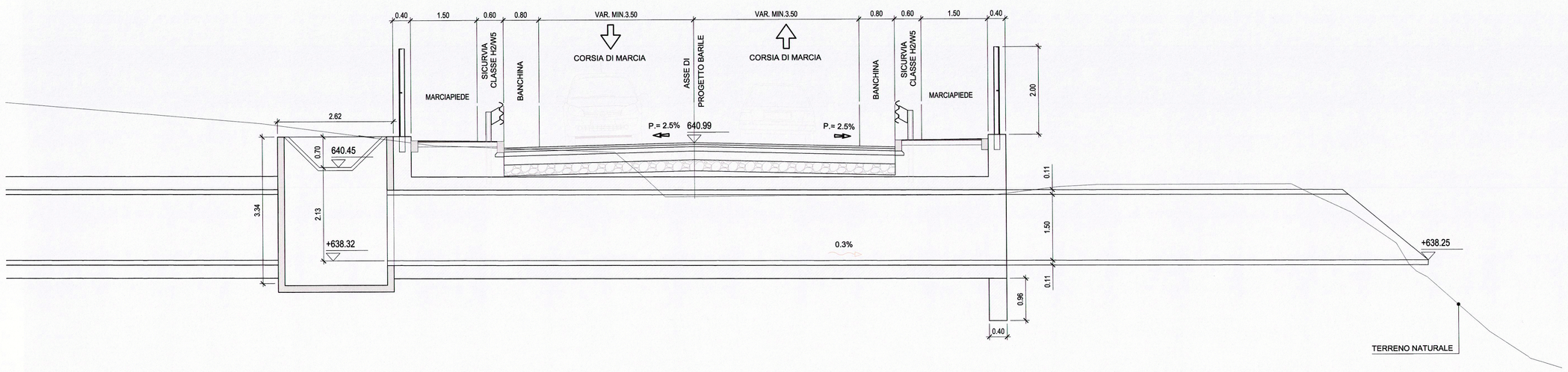

SEZIONE 10-10 (Sezione tipo Atella)

SCALA 1:50

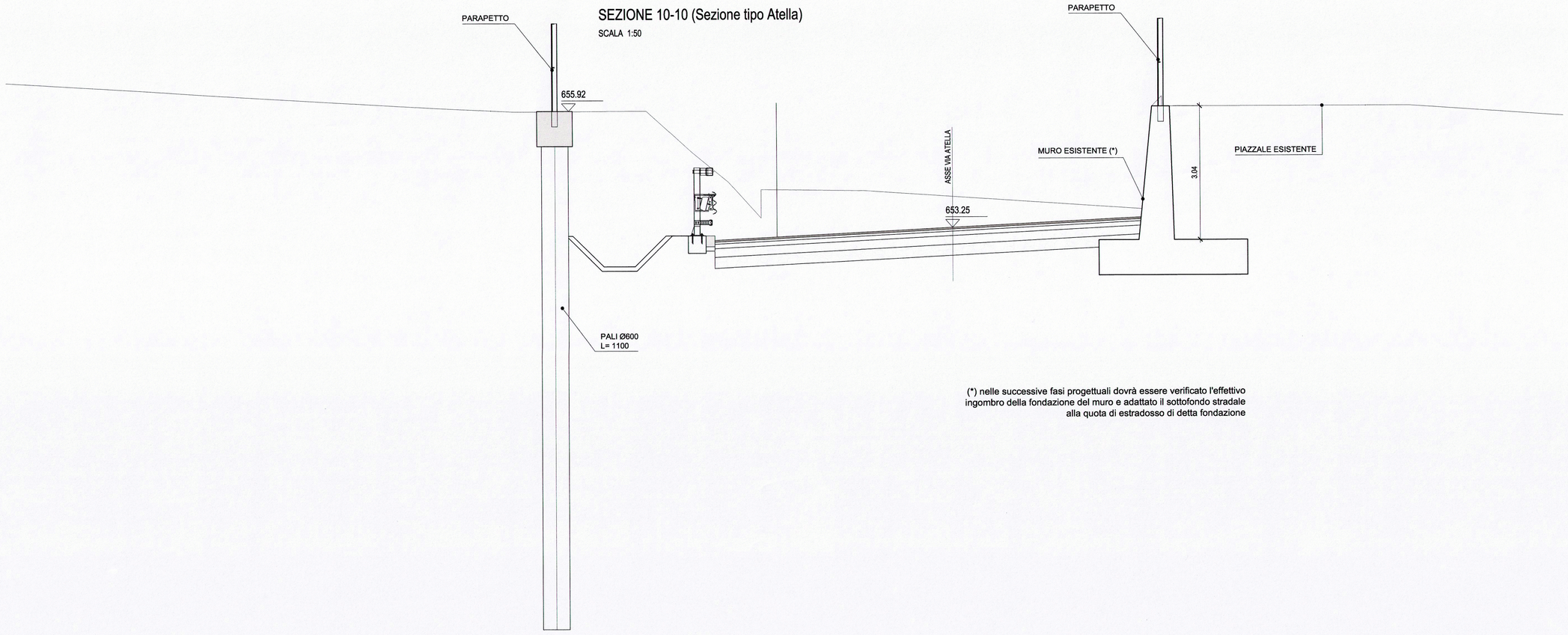

(*) nelle successive fasi progettuali dovrà essere verificato l'effettivo ingombro della fondazione del muro e adattato il sottofondo stradale alla quota di estradosso di detta fondazione

COMMITTENTE:

RFI RETE FERROVIARIA ITALIANA
GRUPPO FERROVIE DELLO STATO ITALIANE
DIREZIONE INVESTIMENTI
DIREZIONE PROGRAMMA INVESTIMENTI DIRETTRICE SUD

PROGETTAZIONE:

L4.31.7

ITALFERR
GRUPPO FERROVIE DELLO STATO ITALIANE

CONTRATTO ISTITUZIONALE DI SVILUPPO PER LA REALIZZAZIONE DELLA DIRETTRICE FERROVIARIA NAPOLI-BARI-LECCE-TARANTO

U.O. CORPO STRADALE E GEOTECNICA

PROGETTO DEFINITIVO

LINEA POTENZA-FOGGIA - AMMODERNAMENTO

SOTTOPROGETTO 2 - ELETTRIFICAZIONE, RETTIFICHE DI TRACCIATO, SOPPRESSIONE P.L. E CONSOLIDAMENTO SEDE

LOTTO 4 - OPERE AGGIUNTIVE PER OTTEMPERANZA PRESCRIZIONI DI CDS ISTRUTTORIA

NV08 - Soppressione P.L. SS93 Km 73+295 e viabilità connesse
SEZIONI TRASVERSALI 3

SCALA: 1:50

COMMESSA	LOTTO	FASE	ENTE	TIPO DOC.	OPERA/DISCIPLINA	PROGR.	REV.
IA0X	04	D	11	WB	NV0800	003	A

Rev.	Descrizione	Redatto	Data	Verificato	Data	Approvato	Data	Autorizzato Data
A	Emissione esecutiva	F.Carlomagno	Aprile 2016	M.Arcangeli	Aprile 2016	G.Leoni	Aprile 2016	F.Sacchi Aprile 2016

U.O. CORPO STRADALE E GEOTECNICA
Dott. Ing. Giuseppe Bianchi
Ordine di Roma
Aprile 2016

File: IA0X04D11WBNV0800003A

n. Elab.: X