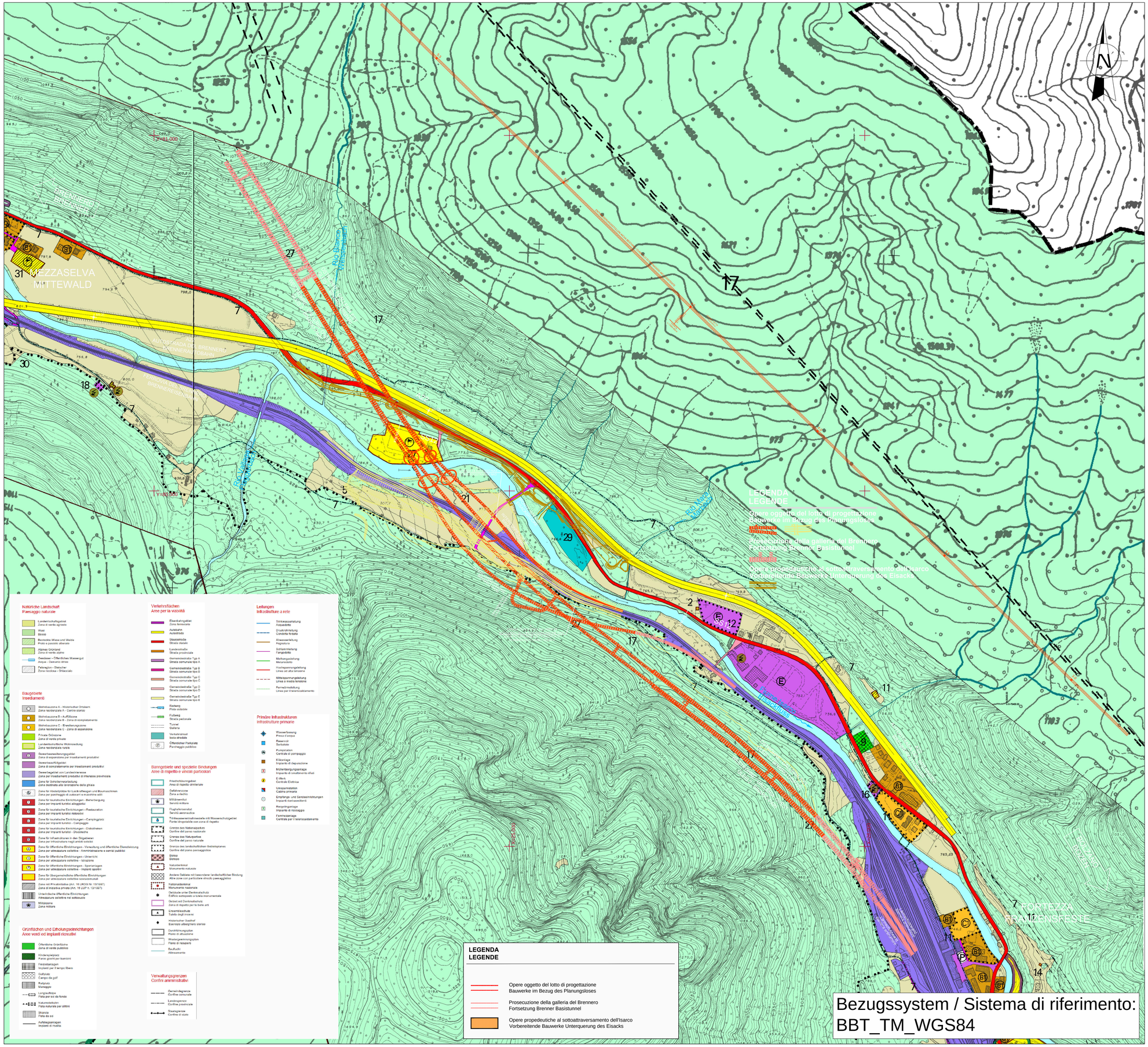

QUADRO D'UNIONE / PLANÜBERSICHT

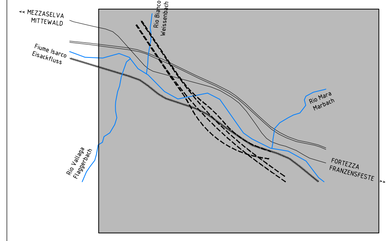

Sistema di riferimento planimetrico WGS84 con coordinate in proiezione UTM-BBT_TM
Sistema di riferimento altimetrico UELN (quota UELN a Fortezza = quota IGM - 0.222 m)

Fonti cartografiche:
- Ortofoto e Carta Tecnica: Provincia Autonoma di Bolzano - Ufficio Coordinamento Territoriale, Terraitaly TM - © Compagnia Generale Ripreseaeree, 2006 + Autostrada del Brennero S.p.A., 2009
- Piano Regolatore Generale: Provincia Autonoma di Bolzano - Ufficio Pianificazione territoriale, 2011
- Rilievo aerofotogrammetrico: BBT SE, 2002
- Rilievo celerimetrico: BBT SE, 2005-2011

Lagereferenzsystem WGS84 mit Koordinaten UTM-BBT_TM
Höhenreferenzsystem UELN (Höhe UELN in Franzensfeste = Höhe IGM - 0.222 m)

Quellen der Kartografie:
- Orthofoto und Technische Grundkarte: Autonome Provinz Bozen - Amt für überörtliche Raumordnung, Terraitaly TM - © Compagnia Generale Ripreseaeree, 2006 + Brennerautobahn AG, 2009
- Bauleitplan: Autonome Provinz Bozen - Amt für Landesplanung, 2011
- Luftbildauswertung: BBT SE, 2002
- Terrestrische Vermessung: BBT SE, 2005-2011

M / SCALA 1 : 5.000

100m 0 100m 500m

Bearbeitungsstand
Stato di elaborazione

Revision Revisione	Änderungen Modifiche	Verantwortlicher Änderung Responsabile modifica	Datum Data
00	Erstversion / Prima Versione	D. Bonadies	31.07.2015
01	Bemerkungen BBT / Osservazioni BBT	D. Bonadies	06.08.2015
02	Anmerkungen BBT vom 15.12.2015 / Osservazioni BBT del 15.12.2015	D. Bonadies	14.01.2016
03			
04			
05			

Mit Beteiligung der Europäischen Union aus dem Haushalt der Transeuropäischen Verkehrsnetze finanziertes Vorhaben
Opera finanziata con la partecipazione dell' Unione Europea attraverso il bilancio delle reti di trasporto transeuropee

BBT Brenner Basis Tunnel

Ausbau Eisenbahnachse München-Verona

BRENNER BASISTUNNEL

Ausführungsprojekt

Potenziamento asse ferroviario Monaco - Verona

GALLERIA DI BASE DEL BRENNERO

Progetto esecutivo

Sub-Baulos Hauptbauwerke Eisackunterquerung
Sublotto di costruzione Opere Principali Sottoattraversamento Isarco

Fachbereich	Settore
01 - Allgemeine Dokumente	01 - Documenti generali
Thema	Tema
Allgemeine Dokumente	Documenti generali
Dokumentenart	Tipo documento
Lageplan	Planimetria
Titel	Titolo
Lageplan auf B.L.P.	Planimetria su PRG

Ausführende Unternehmen / Imprese esecutrici: ISARCO

Beauftragte / Mandataria: salini impregilo

Auftraggeber / Mandanti: STRABAG; COLLINI LAVORI S.p.A.

Bearbeitung des Dokuments / Elaborazione del documento: rpa — Datum / Data 14.01.2016 — D. Bonadies

Bearbeitet / Elaborato: 14.01.2016 — D. Bonadies

Auftraggeber / Mandante: rpa; GPingegneria; ROCKSOIL; SUMMUCULI

Geprüft / Verificato: 14.01.2016 — D. Bonadies

Freigegeben / Autorizzato: 14.01.2016 — N. Meistro

Gesehen BBT / Visto BBT_RUP: A. Lombardi

INGEGNERI DELLA PROVINCIA DI BOLZANO — Sezione A N° A829 — DOTTORE INGEGNERE — DINO BONADIES — SETTORE CIVILE E AMBIENTALE — SETTORE INDUSTRIALE — SETTORE DELL'INFORMAZIONE

GALLERIA DI BASE DEL BRENNERO - BRENNER BASISTUNNEL BBT SE

Massstab / Scala: 1 : 5.000

Projekt-kilometer / Chilometro progetto	von / da bis / a bei / al	Bau-kilometer / Chilometro opera	von / da bis / a bei / al	Status Dokument / Stato documento

Staat Stato	Los Lotto	Einheit Unità	Nummer Numero	Fachbereich Settore	Thema Tema	ID Numm. num. ID	Vertrag Contratto	Nummer Codice	Dok.art Tipo doc.	Rev. Rev.
02	H71	AF	002	01	01	011.00	B0115	00603	1A5	02

0.5 m²