Sistema di Smaltimento Acque Macrofase 1

scala 1:2000

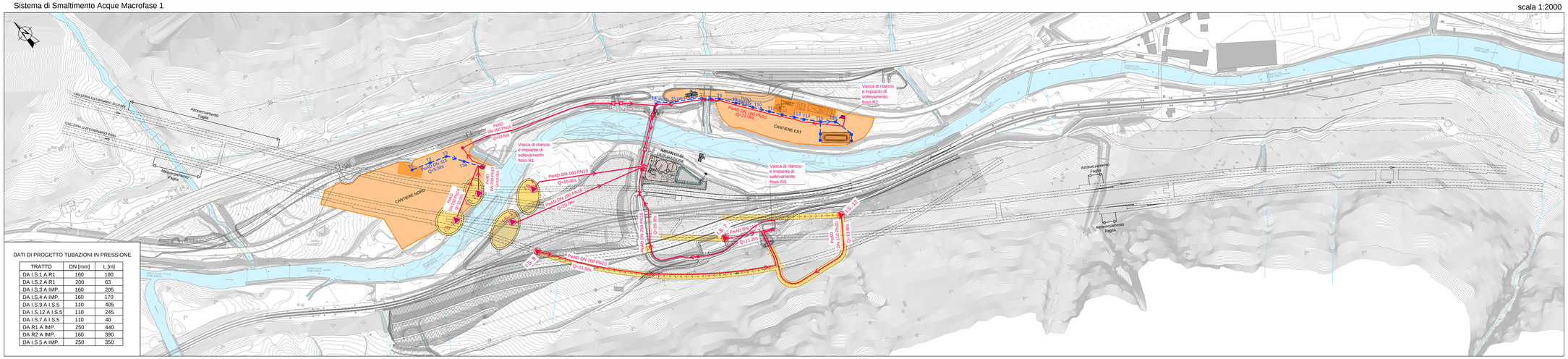

DATI DI PROGETTO TUBAZIONI IN PRESSIONE

TRATTO	DN [mm]	L [m]
DA I.S.1 A R1	160	100
DA I.S.2 A R1	200	63
DA I.S.3 A IMP.	160	205
DA I.S.4 A IMP.	160	170
DA I.S.9 A I.S.5	110	405
DA I.S.12 A I.S.5	110	245
DA I.S.7 A I.S.5	110	40
DA R1 A IMP.	250	440
DA R2 A IMP.	160	390
DA I.S.5 A IMP.	250	350

Sistema di Smaltimento Acque Macrofase 2

scala 1:2000

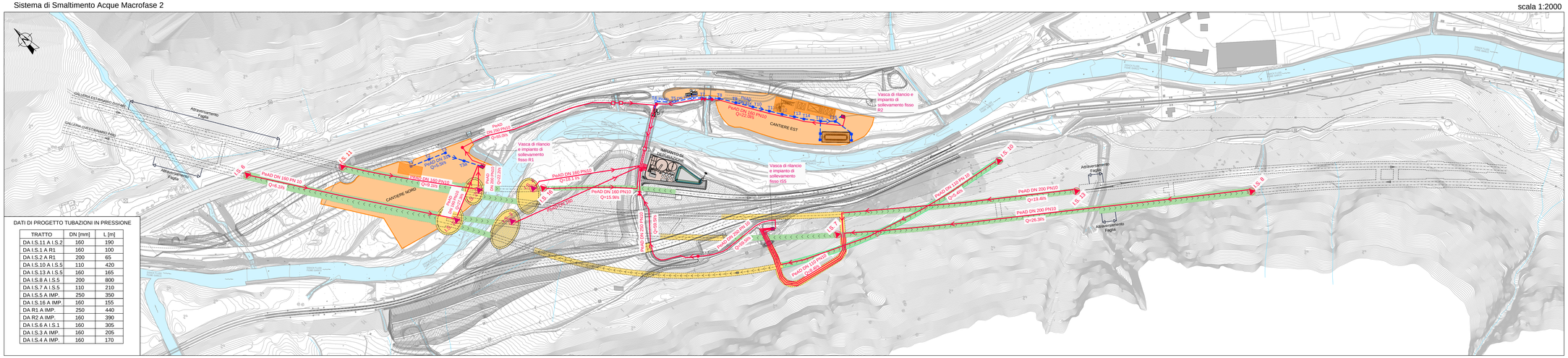

DATI DI PROGETTO TUBAZIONI IN PRESSIONE

TRATTO	DN [mm]	L [m]
DA I.S.11 A I.S.2	160	190
DA I.S.1 A R1	160	100
DA I.S.2 A R1	200	65
DA I.S.10 A I.S.5	110	420
DA I.S.13 A I.S.5	160	165
DA I.S.8 A I.S.5	200	800
DA I.S.7 A I.S.5	110	210
DA I.S.5 A IMP.	250	350
DA I.S.16 A IMP.	160	155
DA R1 A IMP.	250	440
DA R2 A IMP.	160	390
DA I.S.6 A I.S.1	160	305
DA I.S.3 A IMP.	160	205
DA I.S.4 A IMP.	160	170

Sistema di Smaltimento Acque Macrofase 3

scala 1:2000

DATI DI PROGETTO TUBAZIONI IN PRESSIONE

TRATTO	DN [mm]	L [m]
DA I.S.11 A I.S.2	160	595
DA I.S.6 A I.S.1	160	565
DA I.S.1 A R1	160	100
DA I.S.2 A R1	200	65
DA R1 A IMP.	250	440
DA R2 A IMP.	160	390
DA I.S.7 A I.S.5	110	210
DA I.S.8 A I.S.5	200	1220
DA I.S.13 A I.S.5	200	1190
DA I.S.9 A I.S.5	110	430
DA I.S.12 A I.S.5	110	245
DA I.S.10 A I.S.5	110	420
DA I.S.15 A I.S.14	110	405
DA I.S.14 A IMP.	160	405
DA I.S.3 A IMP.	160	205
DA I.S.4 A IMP.	160	170
DA I.S.5 A IMP.	250	350

LEGENDA / LEGENDE

- Macrofase 1
- Macrofase 2
- Macrofase 3
- Aree di cantiere
- Superfici impermeabilizzate da drenare (Cantiere Est: A=2000mq; Cantiere Nord: A=500mq)
- Direzione di avanzamento scavo
- Tubazioni in pressione PeAD PE100 PN10 DN var
- Tubazioni a gravità PeAD SN8 KN/mq DN var
- Pozzetti con griglia in ghisa sferoidale classe D400
- Pozzetti di ispezione con chiusino in ghisa sferoidale classe D400
- Impianto di sollevamento mobile
- Vasca di rilancio e impianto di sollevamento fisso R1, R2, I.S.5
- Pozzetti di sfiato
- Pozzetti di scarico

NOTE GENERALI

– COLLETTORE CON FUNZIONAMENTO A GRAVITA': TUBI IN POLIPROPILENE A TRE STRATI CON PARETE INTERNA LISCIA, CLASSE SN 12 KN/mq

– TUBAZIONI IN PRESSIONE: IN POLIETILENE AD ALTA DENSITA' PE100 PN10 O ACCIAIO INOX UNI 6363 TIPO Fe510

Maßstab / Scala 1 : 2.000

50m 0 100m 200m

Bearbeitungsstand
Stato di elaborazione

Revision Revisione	Änderungen Modifiche	Verantwortlicher Änderung Responsabile modifica	Datum Data
00	Erstversion / Prima Versione	D. Azzarelli	31.07.2015
01	Aggiornamento	D. Azzarelli	06.08.2015
02	Anmerkungen BBT / Osservazioni BBT	D.Azzarelli	16.11.2015
03			
04			
05			

Mit Beteiligung der Europäischen Union aus dem Haushalt der Transeuropäischen Verkehrsnetze finanziertes Vorhaben

Opera finanziata con la partecipazione dell' Unione Europea attraverso il bilancio delle reti di transporto trans-europee

BBT SE

Ausbau Eisenbahnachse München-Verona

BRENNER BASISTUNNEL

Ausführungsprojekt

Potenziamento asse ferroviario Monaco - Verona

GALLERIA DI BASE DEL BRENNERO

Progetto esecutivo

Sub-Baulos Hauptbauwerke Eisackunterquerung
Sublotto di costruzione Opere Principali Sottoattraversamento Isarco

Fachbereich / Settore	
Hydraulik und Hydrologie	04 - Idraulica ed Idrologia
Thema / Tema	
Gewässerschutz, Kläranlage	Salvaguardia delle risorse idriche, imp. di depurazione
Dokumentenart / Tipo documento	
Lageplan	Planimetria
Titel / Titolo	
Abwasser-Drainage im Laufe der Bauarbeiten - Lageplan	Drenaggio in corso d'opera delle acque di scarico - Planimetria

Auftraggeber (Ingegneria): ISARCO

Bauleitung / Direzione Lavori: salini impregilo; STRABAG; COLLINI

Auftragnehmer / Appaltatore: rpa; GPingegneria; NSG; SYSTRA

Bearbeitung des Dokuments / Elaborazione del documento: rpa

Bearbeitet / Elaborato: Datum / Data 16.11.2015; Name / Nome D. Bonadies

Geprüft / Verificato: 16.11.2015; D. Bonadies

Freigegeben / Autorizzato: 16.11.2015; N. Meistro

Gesehen BBT / Visto BBT_RUP: A. Lombardi

Ordine degli Ingegneri della Provincia di Bolzano N° A329 Sezione A DOTTORE INGEGNERE DINO BONADIES Settore civile e ambientale Settore industriale Settore dell'informazione

Ordine degli Ingegneri della Provincia di Bolzano N° A329 Sezione A DOTTORE INGEGNERE NICOLA MEISTRO Settore civile e ambientale Settore industriale Settore dell'informazione

GALLERIA DI BASE DEL BRENNERO - BRENNER BASISTUNNEL BBT SE

Maßstab / Scala: 1 : 2.000

Projekt-Kilometer / Chilometro progetto: von / da 54+015; bis / a 56+100

Bau-Kilometer / Chilometro opera: von / da; bis / a

Status / Stadio dokument / Stato documento

Stadio Stadio	Lot Lotto	Kapitel Capitolo	Nummer Numero	Partikularer Sektor Settore	Fachbereich Tema	ID. Nummer Num. ID	Wirksamkeit Condizioni	Nummer Codice	Zeichnungsart Tipo dim.	Rev. Rev.
02	H71	AF	002	04	01	020.00	B0115	00548	1A6	02

1:1,28