

SCENARIO 3

FASE DI COSTRUZIONE CANTIERE PRINCIPALE - FONDO FIUME NATURALE

- PIENA DI RIFERIMENTO: 30 ANNI

PER IL DETTAGLIO DELLA ZONA DI ESTENSIONE DELLA PIENA VEDI DIS.
 02-H71-AF-002-04-03-034.01-B0115-06624-3A9
 02-H71-AF-002-04-03-034.02-B0115-06625-3A9
 02-H71-AF-002-04-03-034.03-B0115-06626-3A9

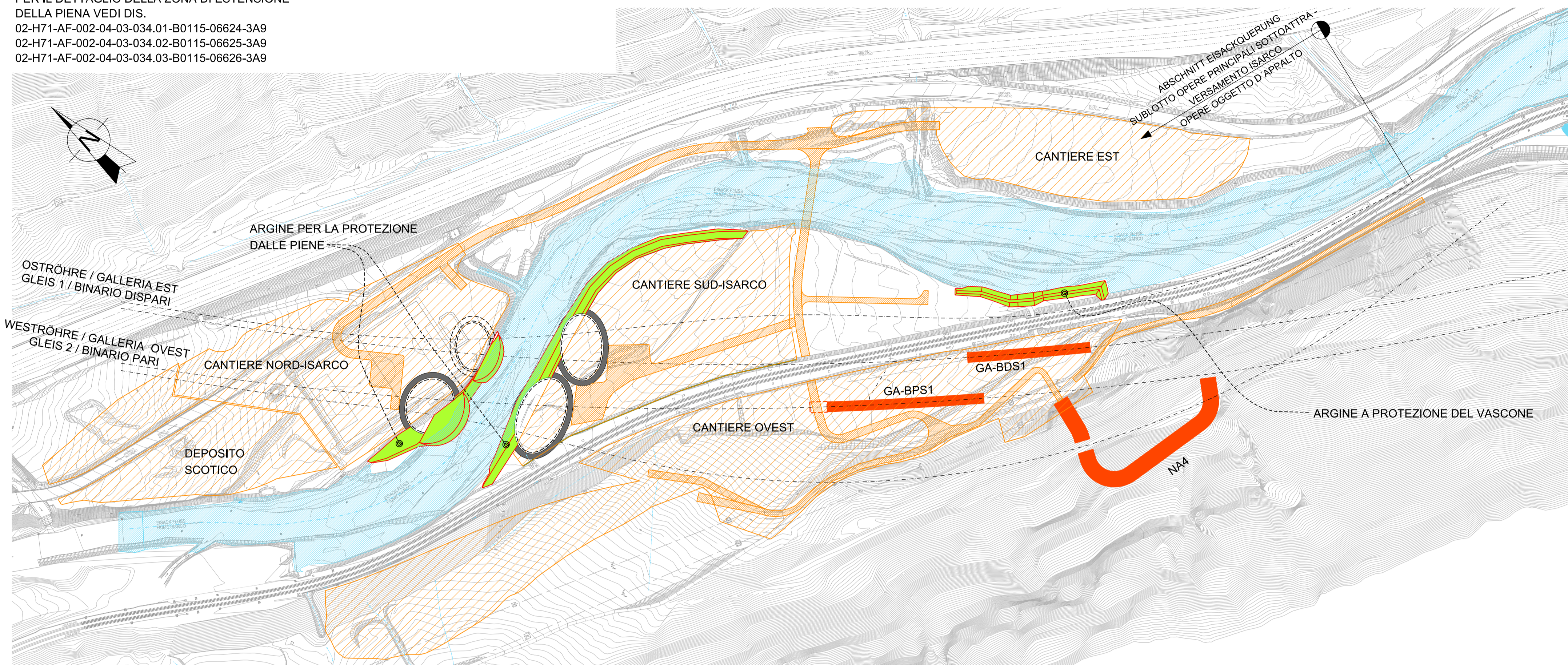

LEGENDA

- PIENA QUINQUENNALE
- PIENA TRENTENNALE
- PIENA CENTOCINQUATENNALE
- PORTATA DI MAGRA
- STRUTTURE IDRAULICHE IN FASE DI REALIZZAZIONE
- STRUTTURE IDRAULICHE COMPLETATE
- LAVORAZIONI (SCAVI, TRATTAMENTI JET GROUTING, ETC.) IN PROSSIMITA' DEL FIUME
- STRUTTURE PRINCIPALI
- AREE DI CANTIERE
- PISTE DI CANTIERE



Bearbeitungsstand Stato di elaborazione

Revision Revisione	Änderungen Modifiche	Verantwortlicher Änderung Responsabile modifica	Datum Data
00	Erstversion / Prima Versione	S. Danesi	30.11.2015
01	Anmerkungen BBT vom 15.12.2015 / Osservazioni BBT del 15.12.2015	S. Danesi	14.01.2016
02			
03			
04			
05			

SCENARIO 4

OPERE TEMPORANEE: TURA PER PROTEZIONE ALVEO IN SPONDA DESTRA

- LIVELLO DI RIFERIMENTO: PORTATA MASSIMA DI DICEMBRE

PER IL DETTAGLIO DELLA ZONA DI ESTENSIONE DELLA PIENA VEDI DIS.
 02-H71-AF-002-04-03-035.01-B0115-06627-3A9
 02-H71-AF-002-04-03-035.02-B0115-06628-3A9

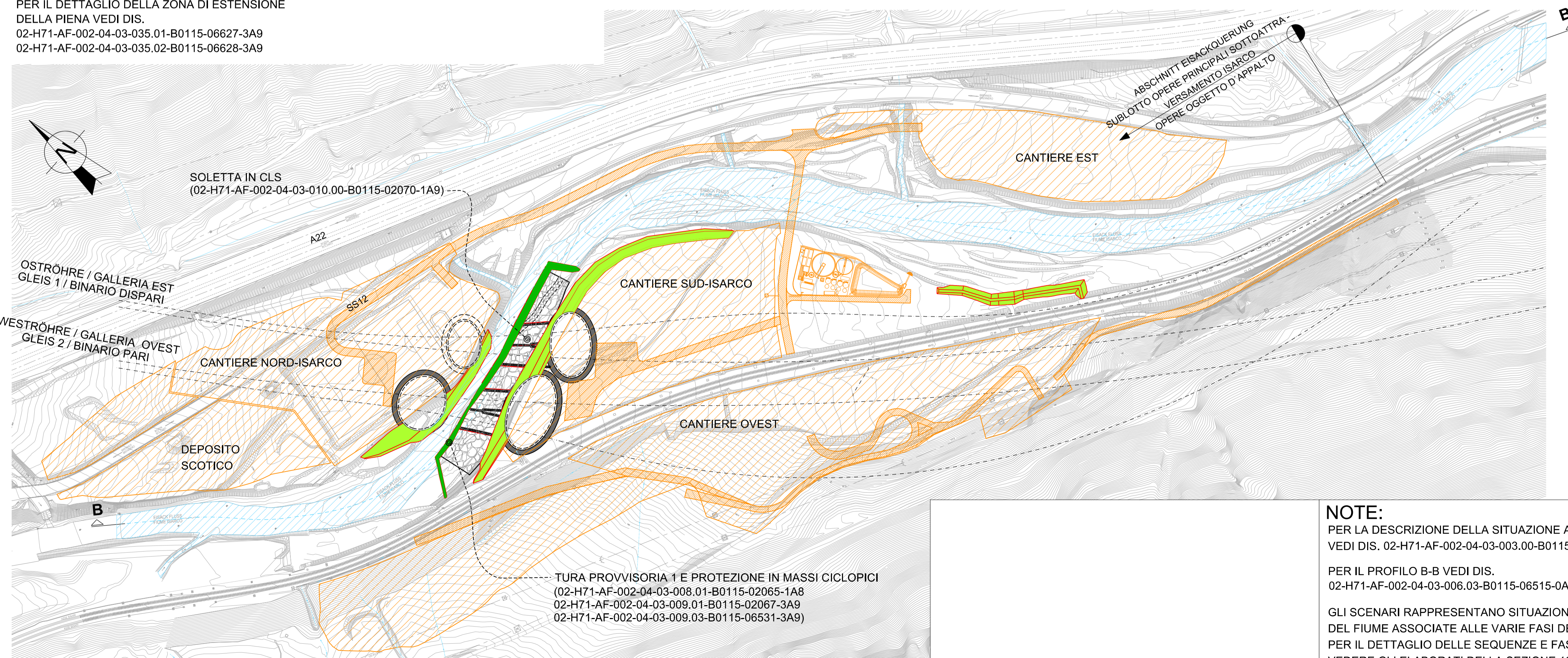

NOTE:
 PER LA DESCRIZIONE DELLA SITUAZIONE ANTE-OPERAM VEDI DIS. 02-H71-AF-002-04-03-003.00-B0115-02051-1A6
 PER IL PROFILO B-B VEDI DIS. 02-H71-AF-002-04-03-006.03-B0115-06515-0A7
 GLI SCENARI RAPPRESENTANO SITUAZIONI DELL'IDRAULICA DEL FIUME ASSOCIATE ALLE VARIE FASI DELLA COSTRUZIONE. PER IL DETTAGLIO DELLE SEQUENZE E FASI COSTRUTTIVE VEDERE GLI ELABORATI DELLA SEZIONE 10, QUI RICHIAMATI PER PRATICITA'.

Mit Beteiligung der Europäischen Union aus dem Haushalt der Trans europäischen Verkehrsnetzes finanziertes Vorhaben
 Opera finanziata con la partecipazione dell'Unione Europea attraverso il bilancio delle reti di trasporto trans-europee

BRENNER BASISTUNNEL
 Ausbauprojekt

Potenziamento asse ferroviario Monaco - Verona
GALLERIA DI BASE DEL BRENNERO
 Progetto esecutivo

Sub-Baulos Hauptbauwerke Eisackunterquerung
 Sublotto di costruzione Opere Principali Sottoattraversamento Isarco

Fachbereich	Settore		
Thema	04 - Idraulica ed idrologia		
Dokumentenart	Protezione dalle piene dell'Isarco		
Titel	Corografia generale		
	Scenari 3 e 4		

Auftrags-/Mandatgeber / Beneficiario	ISARCO	Auftragsgeber / Mandatario / Beneficiario	salini impregio	Bearbeitung des Dokuments / Elaborazione del documento	Finelli	
	STRABAG		COLLINI		14.01.2016	S. Danesi
Geprüft / Verificato	rpa	Freigegeben / Autorizzato	GPingegneria	Gesehen BBT / Visto BBT_RUP	14.01.2016	G. Sembelloni
	REMBELLE		14.01.2016		N. Melstro	
Massstab / Scala				1:2000		
Projekt-kilometer / Chilometro progetto	von / da bis / a bei / al	54+015 bis / a bei / al	Bau-kilometer / Chilometro opera	von / da bis / a bei / al	xx xx xx	Status Dokument / Stato documento
Staat / Stato	Los / Lotto	Einheit / Unità	Nummer / Numero	Fachbereich / Settore	Thema / Tema	ID Nummer / Num. ID
02	H71	AF	002	04	03	004.02
Vertrag / Contratto				Nummer / Numero	Dokument / Documento	Rev. / Rev.
B0115				06501	1A6	01

Ing. Giuseppe Sembelloni
 N° 1542