

SEZIONE TIPO

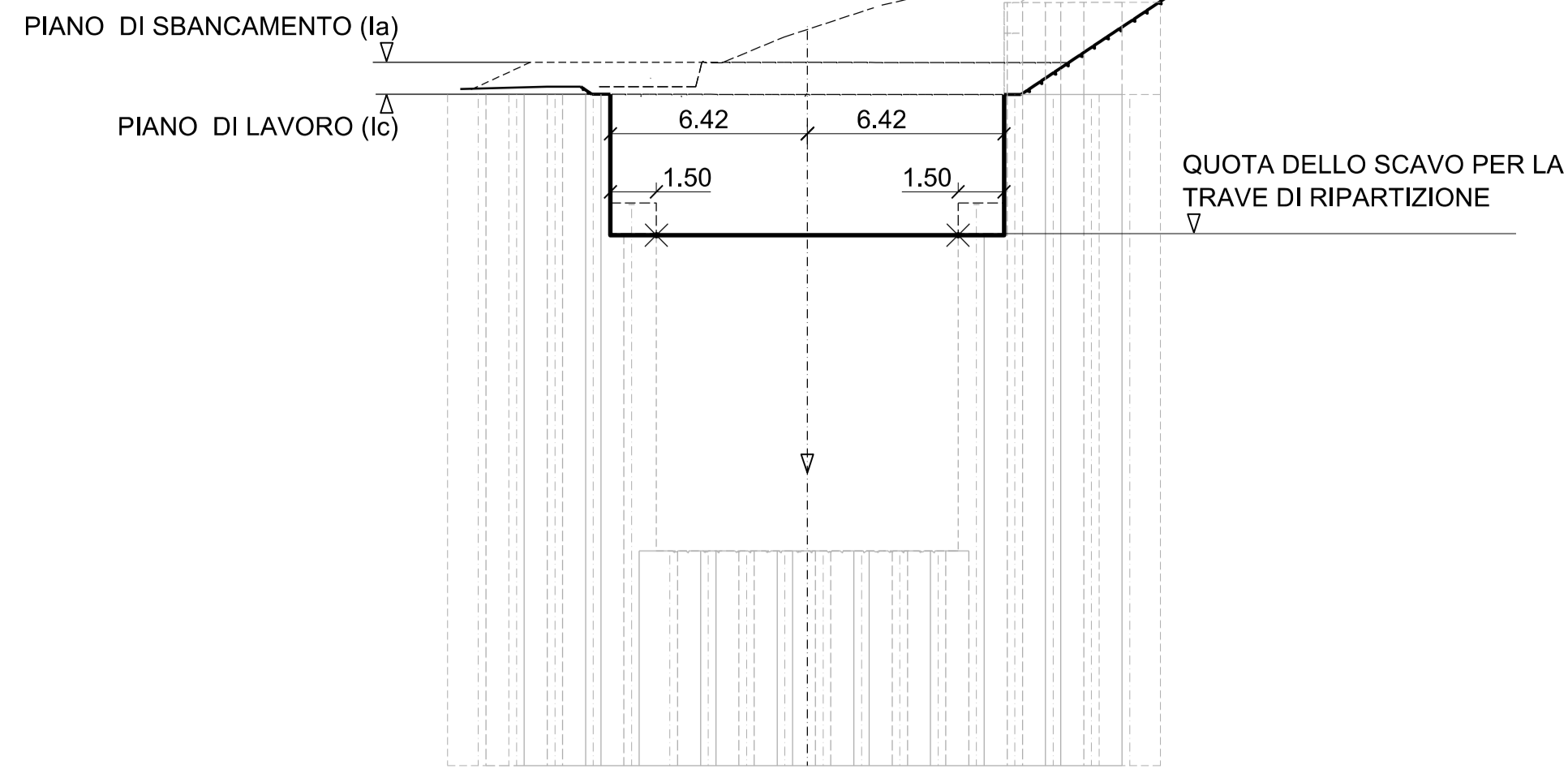

SEZIONE A-A

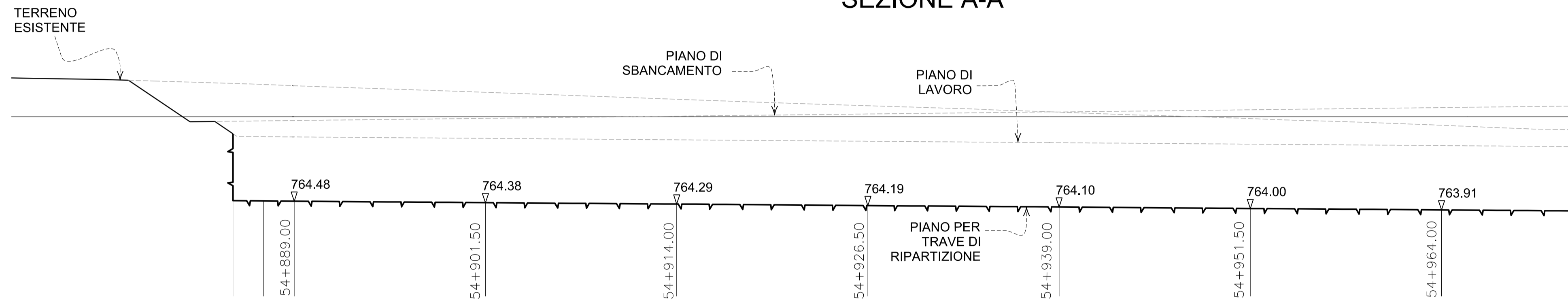

PIANTA

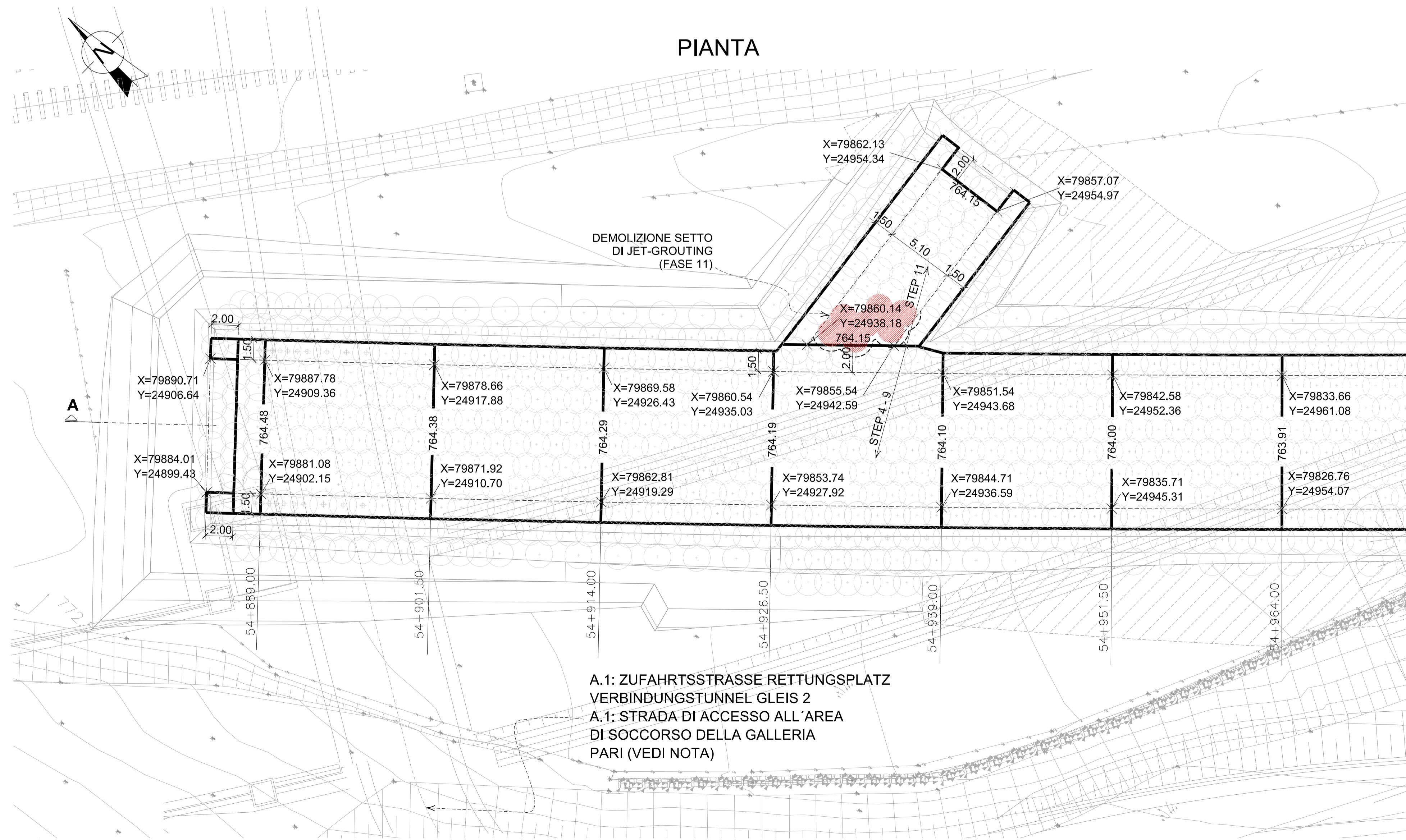

KEY MAP

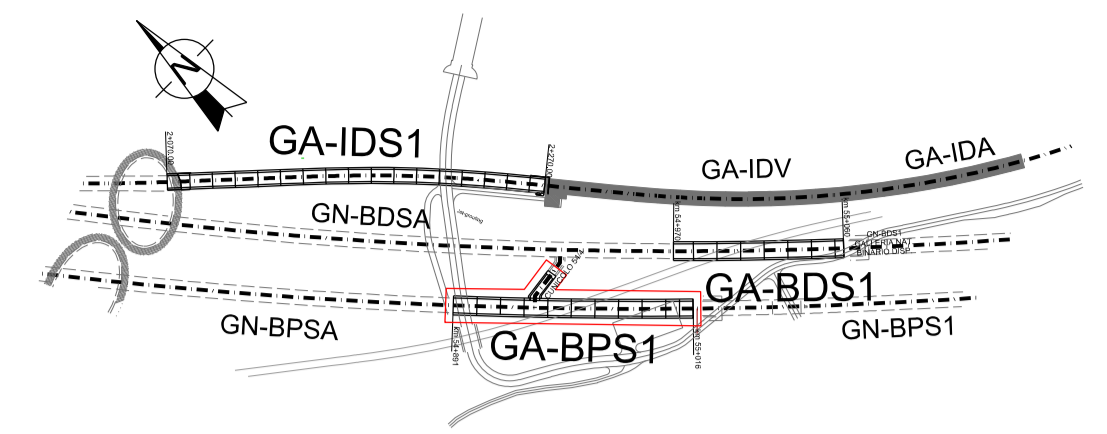

NOTA

QUESTA SOLUZIONE E' IN ACCORDO CON LE STRADE "A1" E "A2" (VEDI OPERE PROPEDEUTICHE) E DELLE STRADE TEMPORANEE DI CANTIERE (VEDI SETTORE 10 - LOGISTICA DI CANTIERE). PER LE FASI DI LAVORO DELLA GALLERIA DI BASE BINARIO PARI VEDI:

02-H71-AF-002-06-02-145.02-B0115-02260-0A8
+
02-H71-AF-002-06-02-145.08-B0115-06232-3A9



Bearbeitungsstand Stato di elaborazione

Revision	Revisione	Änderungen Modifiche	Verantwortlicher Änderung Responsabile modifica	Datum Data
00	Erstversion / Prima Versione		D. Gualco	06.08.2015
01	Anmerkungen BBT / Osservazioni BBT		D. Gualco	30.11.2015
02	Anmerkungen BBT vom 15.12.2015 / Osservazioni BBT del 15.12.2015		D. Gualco	14.01.2016
03				
04				
05				



Mit Beteiligung der Europäischen Union aus dem Haushalt der Transportspezifischen Verkehrsprojekte finanziertes Vorhaben
Opera finanziata con la partecipazione dell'Unione Europea attraverso il bilancio delle reti di trasporto trans-europee



Ausbau Eisenbahnachse München-Verona BRENNER BASISTUNNEL

Ausführungsprojekt

Potenziamento asse ferroviario Monaco - Verona
GALLERIA DI BASE DEL BRENNERO

Progetto esecutivo

**Sub-Baulos Hauptbauwerke Eisackunterquerung
Sublotto di costruzione Opere Principali Sottoattraversamento Isarco**

Fachbereich	Settore
06-Bauwerksplanung	06 - Progettazione delle opere
Thema	Tema
Offene Bauweise	Galleria artificiale
Dokumententart	Tipo documento
Grundriss, Längsprofil und Schnitte	Pianta, profilo e sezioni
Titel	Titolo
Basistunnel Gleis 2 + 54/4 Aushub für Verteilungsträger-Phase II-a-1/2	Galleria di Base Binario Pari Scavo per trave di ripartizione

Auftrags-/Umfeldnummer / Projetto / Campo	Bearbeiter / Manifattura / Autoprogettante / Manifattura	Auftraggeber / Manifattura	Bearbeitung des Dokuments / Elaborazione del documento	Datum / Data	Verantwortlicher Responsabile
ISARCO	salini impregilo STRABAG	COLLINI	Bearbeitet / Elaborato	14.01.2016	D. Gualco
rpa	GPingegneria		Geprüft / Verificato	14.01.2016	G. Sembenelli
AND BONALES			Freigegeben / Autorizzato	14.01.2016	N. Meistro
			Gesehen BBT / Visto BBT_RUP		A. Lombardi

Projekt- kilometer / Chilometro progetto	von / da bis / a bei / al	54+015 56+100	Bau- kilometer / bis / a Chilometro opera	von / da bis / a bei / al	xx xx xx	Status Documento / Stato documento
Staat Stato	Los Lotto	Einheit Unità	Nummer Numero	Fachbereich Settore	Thema Tema	ID Numm. num. ID
02	H71	AF	002	06	02	150.01
						B0115
						02270
						4A9
						02