1a FASE - Predisposizione piano di lavoro per il trattamento colonnare in jet-grouting.

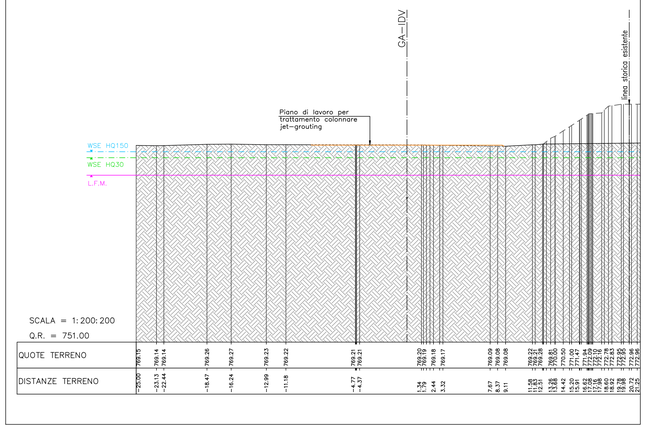

2a FASE - Realizzazione del trattamento colonnare perimetrale e del tapp fondo in jet-grouting.

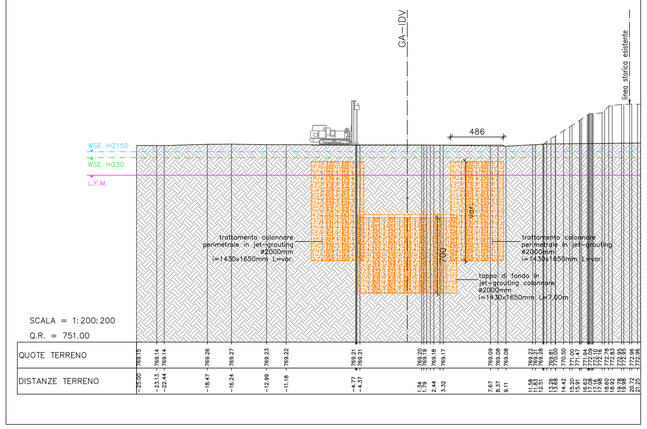

3a FASE - Scavo e realizzazione della trave di coronamento previa scapitozzatura di parte delle colonne perimetrali interne in jet-grouting.

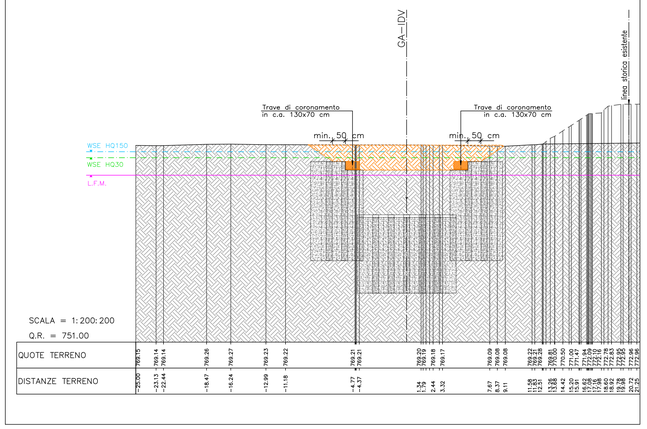

4a FASE - Scavo fino a quota -3.80m da estradosso trave di coronamento e fresatura colonne perimetrali interne (spessore max 35 cm).

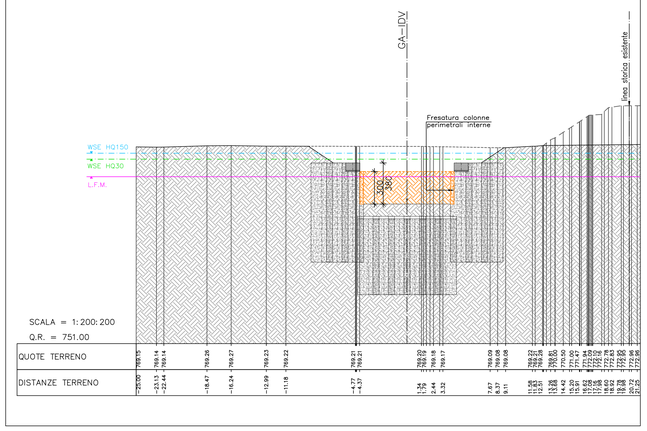

5a FASE - Realizzazione spritzbeton di regolarizzazione spessore 20 cm armato con rete elettro saldata e puntone provvisorio in acciaio.

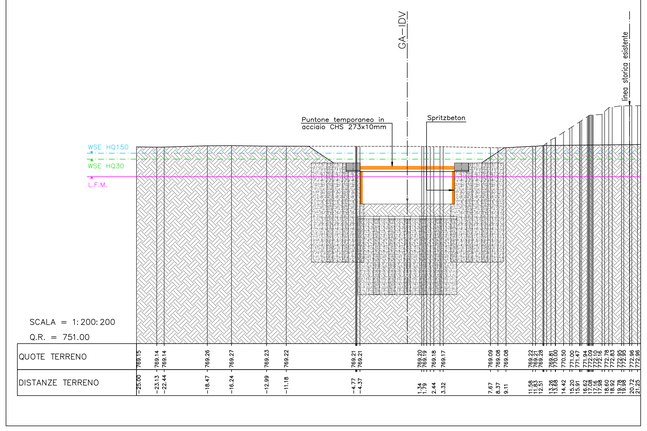

6a FASE - Scavo fino ad estradosso tappo di fondo;
Fresatura colonne perimetrali interne (spessore max 35 cm) e scapitozzatura delle colonne del tappo di fondo per uno spessore di 25 cm.

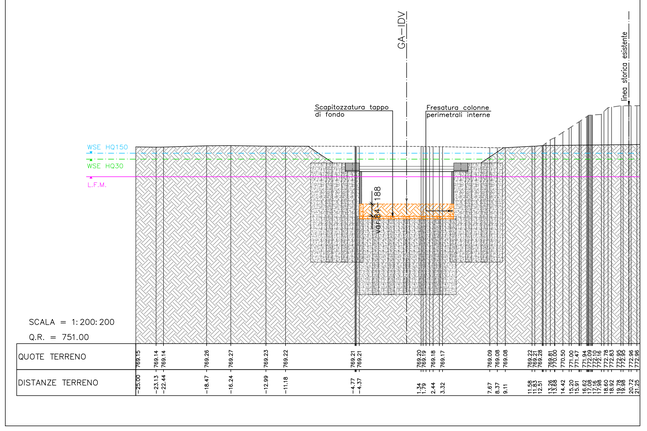

7a FASE - Realizzazione spritzbeton di regolarizzazione dello spessore di 20 cm armato con rete elettro saldata fino a quota estradosso tappo di fondo;
Posa in opera della soletta del vascone.

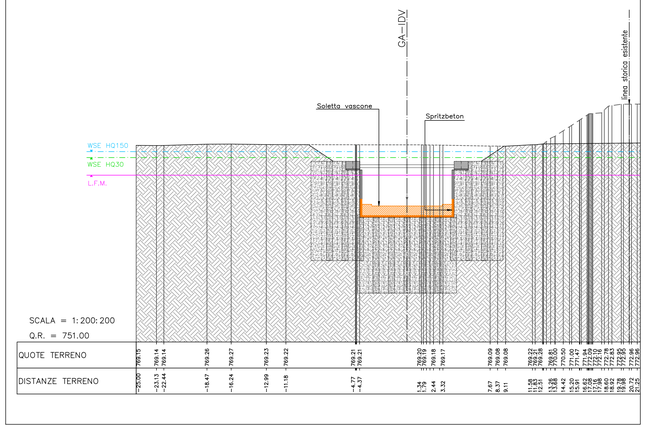

8a FASE - Rimozione del puntone provvisorio e realizzazione dei piedritti del vascone con trave di rinforzo.

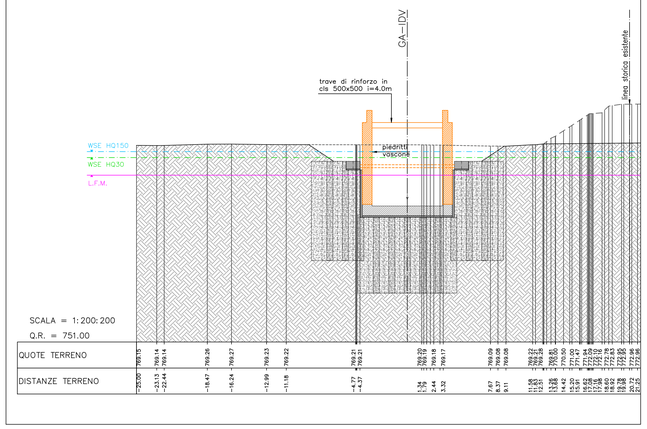

9a FASE - Sistemazione finale

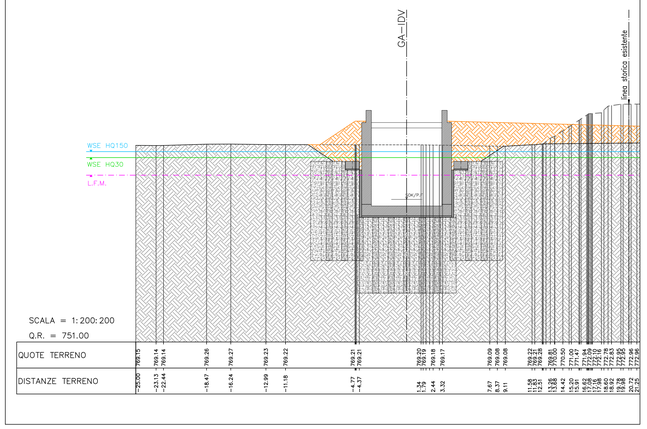

Legenda

- Opere da realizzare
- Opere realizzate
- WSE HQ150 — Livello della piena con tempo di ritorno 150 anni
- WSE HQ30 — Livello della piena con tempo di ritorno 30 anni
- L.F.M. — Livello massimo di falda
- Livello idrico di riferimento nella fase
- Livello idrico non rilevante nella fase

N.B.: IN TUTTE LE FASI LA LINEA STORICA ESISTENTE È GIÀ STATA DISMESSA

Zugehörige Pläne / Elaborati grafici attinenti:

02-H71-AF-002-06-02-022.00-B0115-00538-RT2
02-H71-AF-002-06-02-121.00-B0115-00266-1A9
02-H71-AF-002-06-02-122.00-B0115-00522-4A9
02-H71-AF-002-06-02-123.00-B0115-00525-1B1
02-H71-AF-002-06-02-124.00-B0115-00527-1A9
02-H71-AF-002-06-02-190.01-B0115-00268-3B1
02-H71-AF-002-06-02-192.00-B0115-00523-7Z0
02-H71-AF-002-06-02-194.02-B0115-00740-3A9
02-H71-AF-002-06-02-220.01-B0115-00741-3B1
02-H71-AF-002-06-02-271.00-B0115-00753-5A9
02-H71-AF-002-06-02-273.00-B0115-00755-5B2

Bearbeitungsstand
Stato di elaborazione

Revision Revisione	Änderungen Modifiche	Verantwortlicher Änderung Responsabile modifica	Datum Data
00	Erstversion / Prima Versione	E. Colucci	06.08.2015
01	Anmerkungen BBT / Osservazioni BBT	E. Colucci	23.11.2015
02	Anmerkungen BBT vom 15.12.2015 / Osservazioni BBT del 15.12.2015	E. Colucci	14.01.2016
03			
04			
05			

Mit Beteiligung der Europäischen Union aus dem Haushalt der Transeuropäischen Verkehrsnetze finanziertes Vorhaben
Opera finanziata con la partecipazione dell' Unione Europea attraverso il bilancio delle reti di trasporto transeuropee

Ausbau Eisenbahnachse München-Verona

BRENNER BASISTUNNEL

Ausführungsprojekt

Potenziamento asse ferroviario Monaco - Verona

GALLERIA DI BASE DEL BRENNERO

Progetto esecutivo

Sub-Baulos Hauptbauwerke Eisackunterquerung
Sublotto di costruzione Opere Principali Sottoattraversamento Isarco

Fachbereich: 06 - Bauwerksplanung	Settore: 06 - Progettazione delle opere
Thema: Offene Bauweise	Tema: Galleria artificiale
Dokumentenart: Querschnitt / Regelprofil	Tipo documento: Sezione trasversale / Sezione Tipo
Titel: Verbindungstunnel Gleis 1 km 2+270-2+525 Regelschnitt D1, Aushub-und Bauphasen der Wanne	Titolo: Galleria di inter. binario dispari km 2+270-2+525 Sez. Tipo D1, Fasi scavo e costruzione vascone

Auftraggeber (Unternehmer) / Impresa esecutrice: ISARCO
Beauftragte / Mandataria: salini impregilo
Auftraggeber / Mandanti: STRABAG; COLLINI
Bearbeitung des Dokuments / Elaborazione del documento: rpa — Datum / Data
Bearbeitet / Elaborato: 14.01.2016 — E. Colucci
Geprüft / Verificato: 14.01.2016 — D. Bonadies
Freigegeben / Autorizzato: 14.01.2016 — N. Meistro
Gesehen BBT / Visto BBT_RUP: A. Lombardi
Auftraggeber / Committente: BBT SE
Auftragnehmer / Contraente: rpa; GPingegneria; ROCKSOIL; SEMBENELLI
Massstab / Scala: 1 : 200
Projekt-kilometer / Chilometro progetto: von / da; bis / a; bei / al
Bau-kilometer / Chilometro opera: von / da; bis / a; bei / al
Status Dokument / Stato documento

Staat Stato	Los Lotto	Einheit Unità	Nummer Numero	Fachbereich Settore	Thema Tema	ID Nummer num. ID	Vertrag Contratto	Nummer Codice	Zick art Tipo Bis	Rev. Rev.
02	H71	AF	002	06	02	194.02	B0115	00740	3A9	02

1:0 m