SEZIONI VARIANTE LINEA STORICA UDINE – CERVIGNANO TRATTA PALMANOVA – TORVISCOSA

SEZIONE N° 5–A
PROGRESSIVA 8+200.00

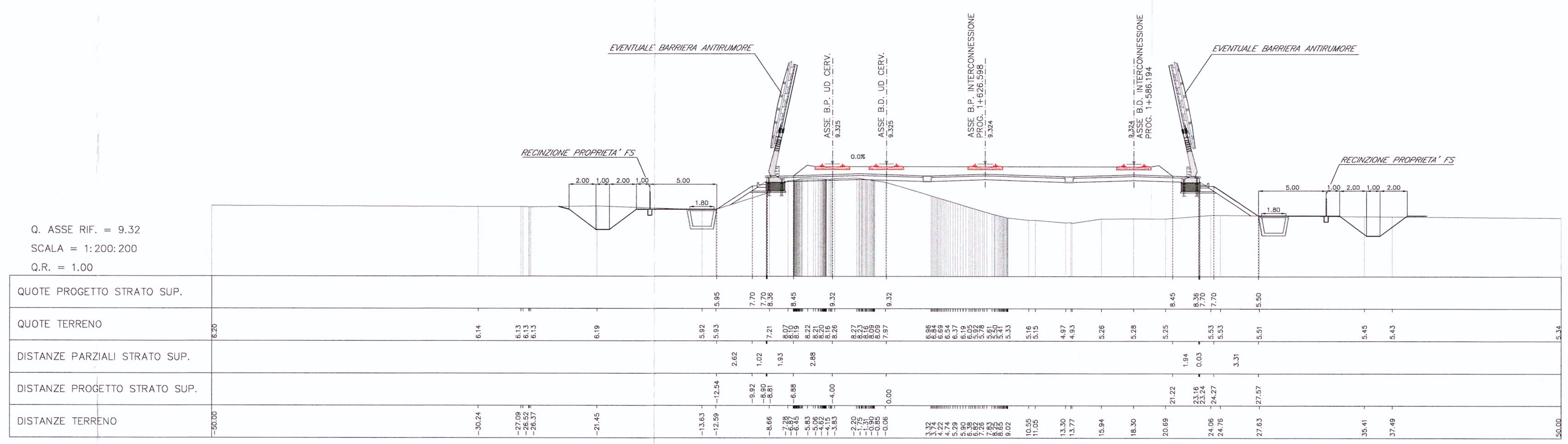

SEZIONI VARIANTE LINEA STORICA VENEZIA TORVISCOSA

SEZIONE N° 1–B
PROGRESSIVA 1+210.00

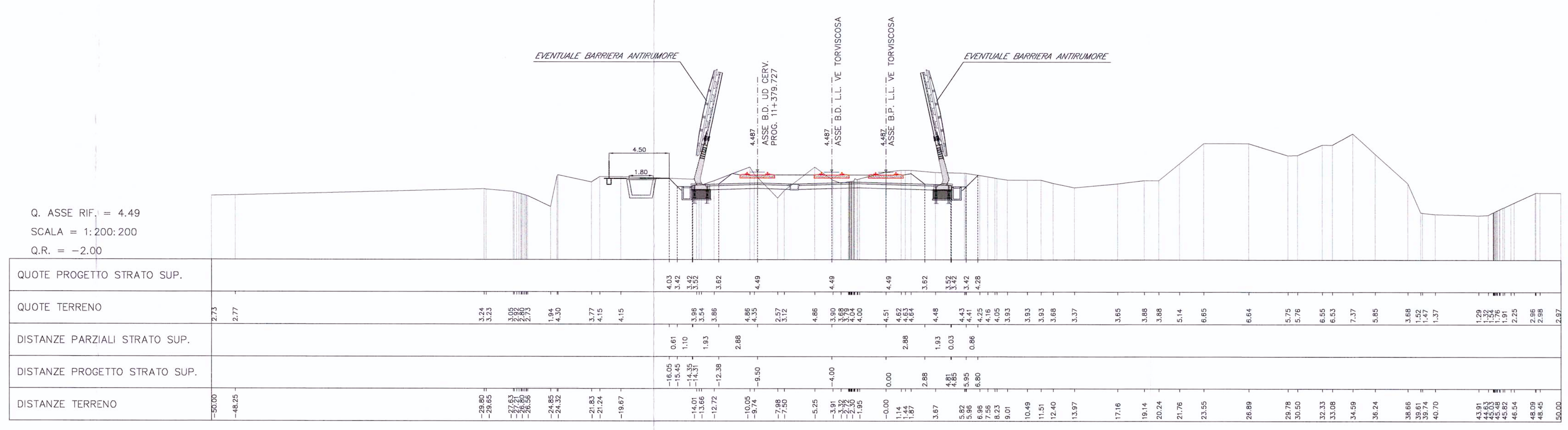

SEZIONI LINEA RACCORDO MERCI SUD

SEZIONE N° 1–C
PROGRESSIVA 1+420.00

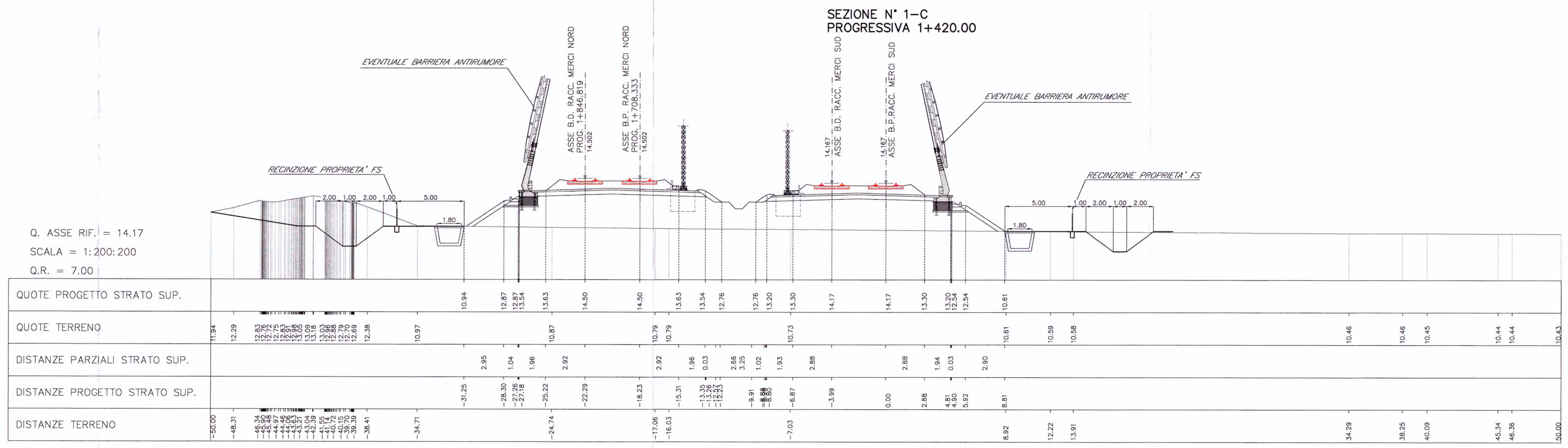

SEZIONE N° 2–C
PROGRESSIVA 5+230.00

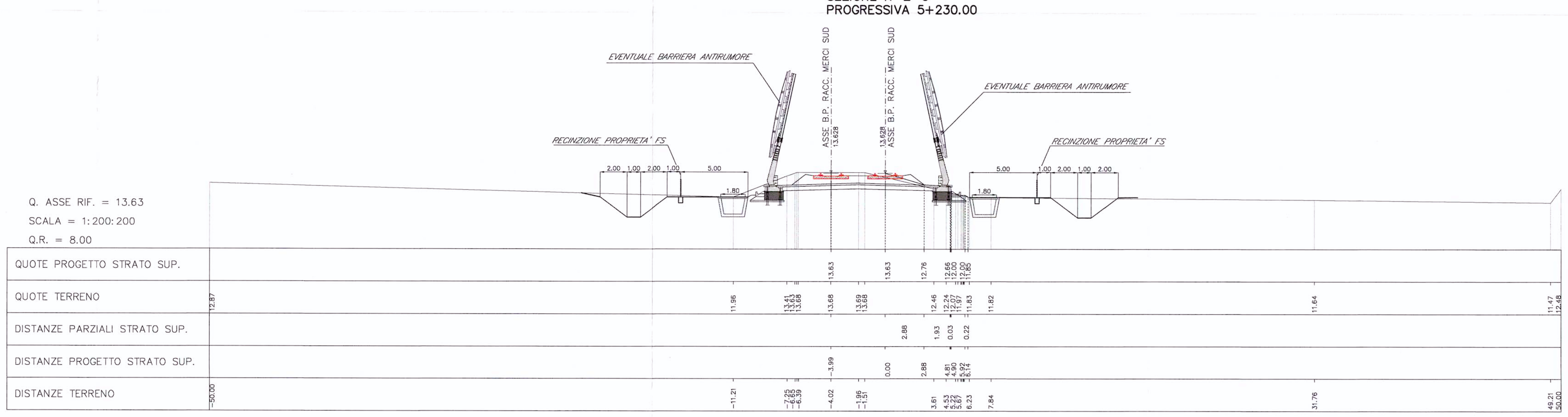

COMMITTENTE:

RFI RETE FERROVIARIA ITALIANA
GRUPPO FERROVIE DELLO STATO

PROGETTAZIONE:

ITALFERR
GRUPPO FERROVIE DELLO STATO

U.O.: PROGETTAZIONE LINEE, NODI E ARMAMENTO

PROGETTO PRELIMINARE

NUOVA LINEA AV/AC VENEZIA - TRIESTE
TRATTA PORTOGRUARO - RONCHI DEI LEGIONARI
Sezioni LS Udine Cervignano, LS Venezia Torviscosa e Raccordo merci sud

SCALA: 1 : 200

COMMESSA	LOTTO	FASE	ENTE	TIPO DOC.	OPERA/DISCIPLINA	PROGR.	REV.
L346	00	R	13	W9	IF0001	005	A

Revis.	Descrizione	Redatto	Data	Verificato	Data	Approvato	Data	Autorizzato Data
A	Emissione esecutiva	G. Gallo	Novembre 2010	G.Ingrosso M.Fabbri	Novembre 2010	FOCHESATO	Novembre 2010	L.Bernardini Novembre 2010

File: L34600R13W9IF0001005A.dwg

n.Elab.: 83

Questo progetto è cofinanziato dalla Comunità Europea

ITALFERR S.p.A. U.O. PROGETTAZIONE LINEE E NODI Dott. Ing. LUCA BERNARDINI Ordine degli Ingegneri di VITERBO n. 419