

Delimitazione aree lavorazioni temporanee e segnalazione cigli scavi con barriera plastificata rossa

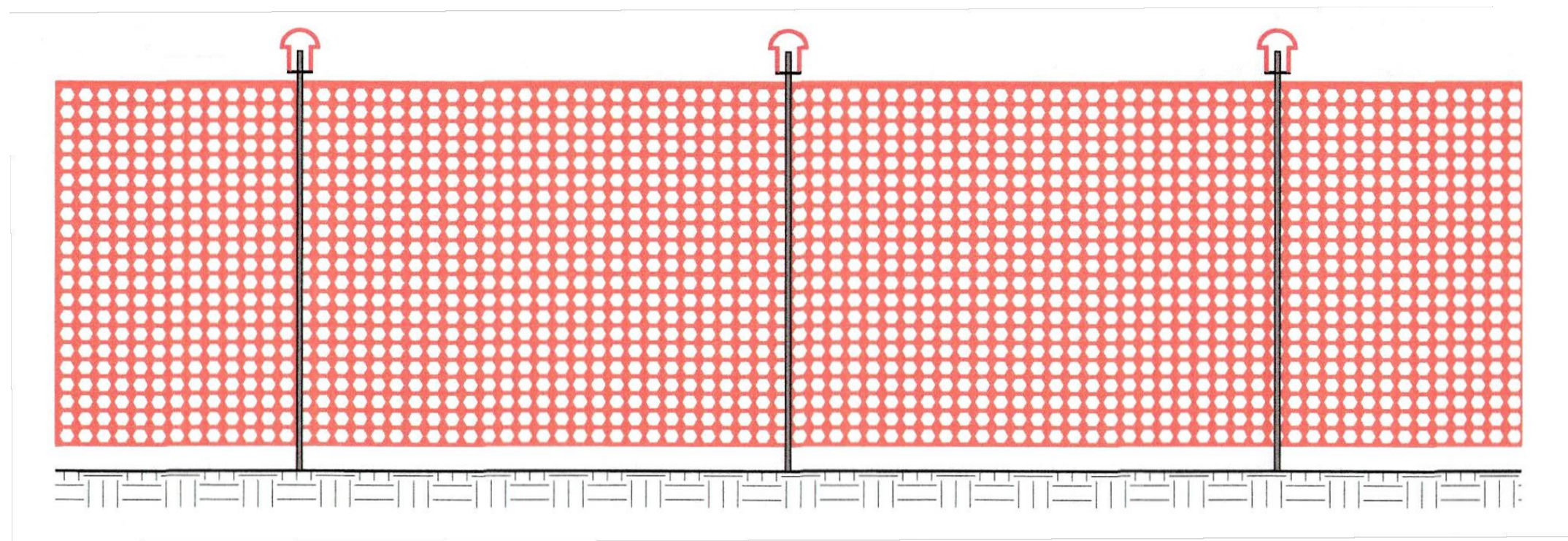

Recinzione provvisoria per aree di cantiere "mobili" costituita da pannelli modulari di lamiera zincata

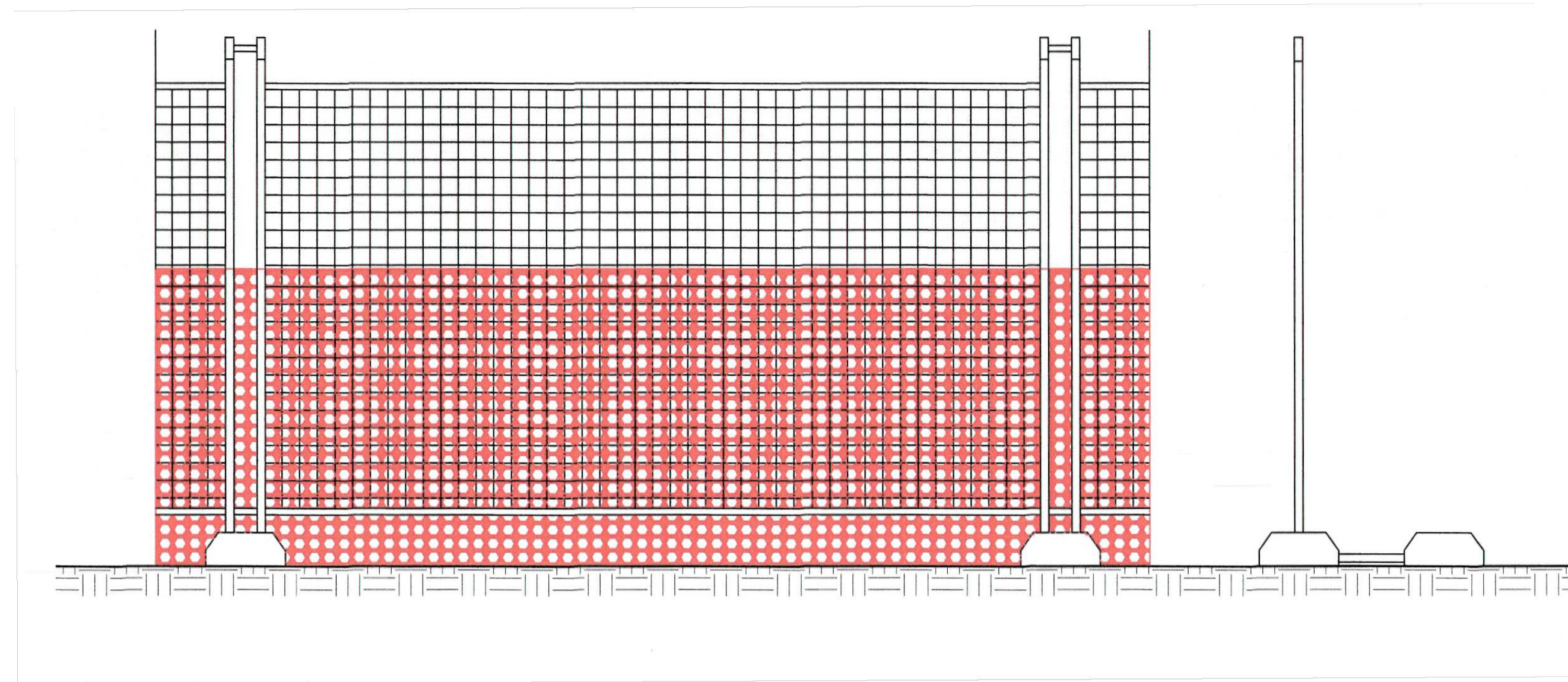

Delimitazione aree di cantiere e depositi temporanei con recinzione in legno

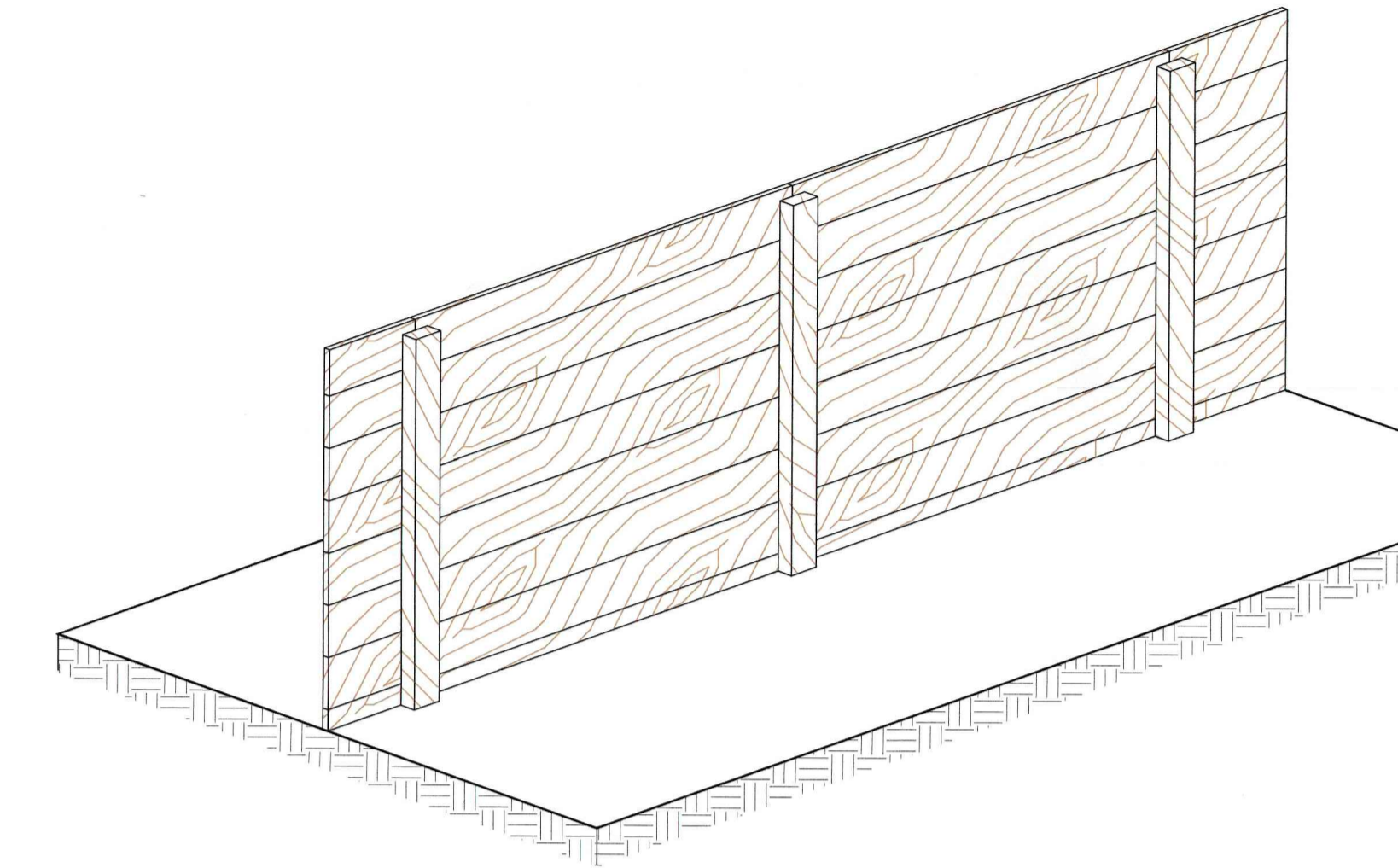

New Jersey con soprastante rete metallica

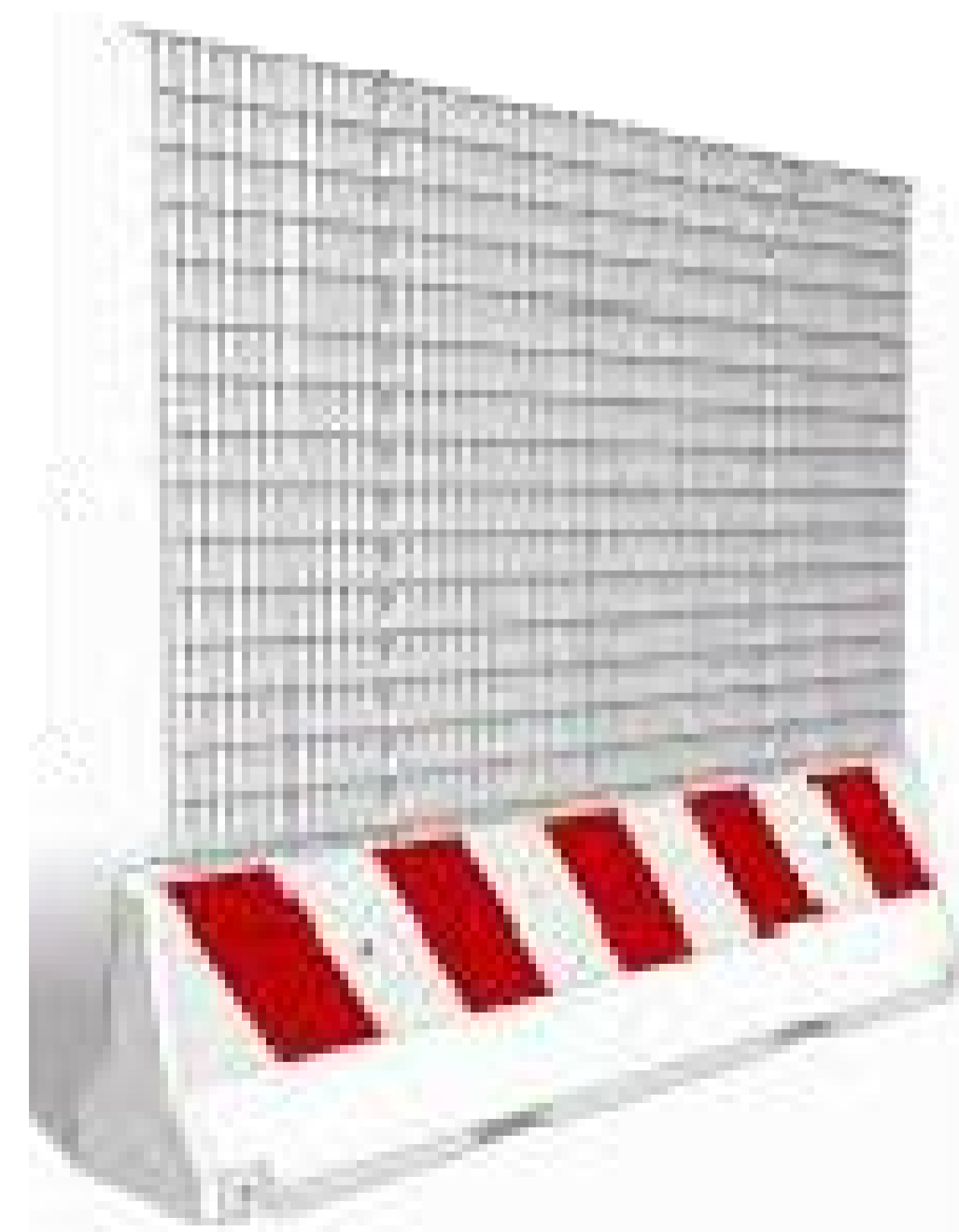

Transenna componibile per delimitazioni provvisorie aree di intervento

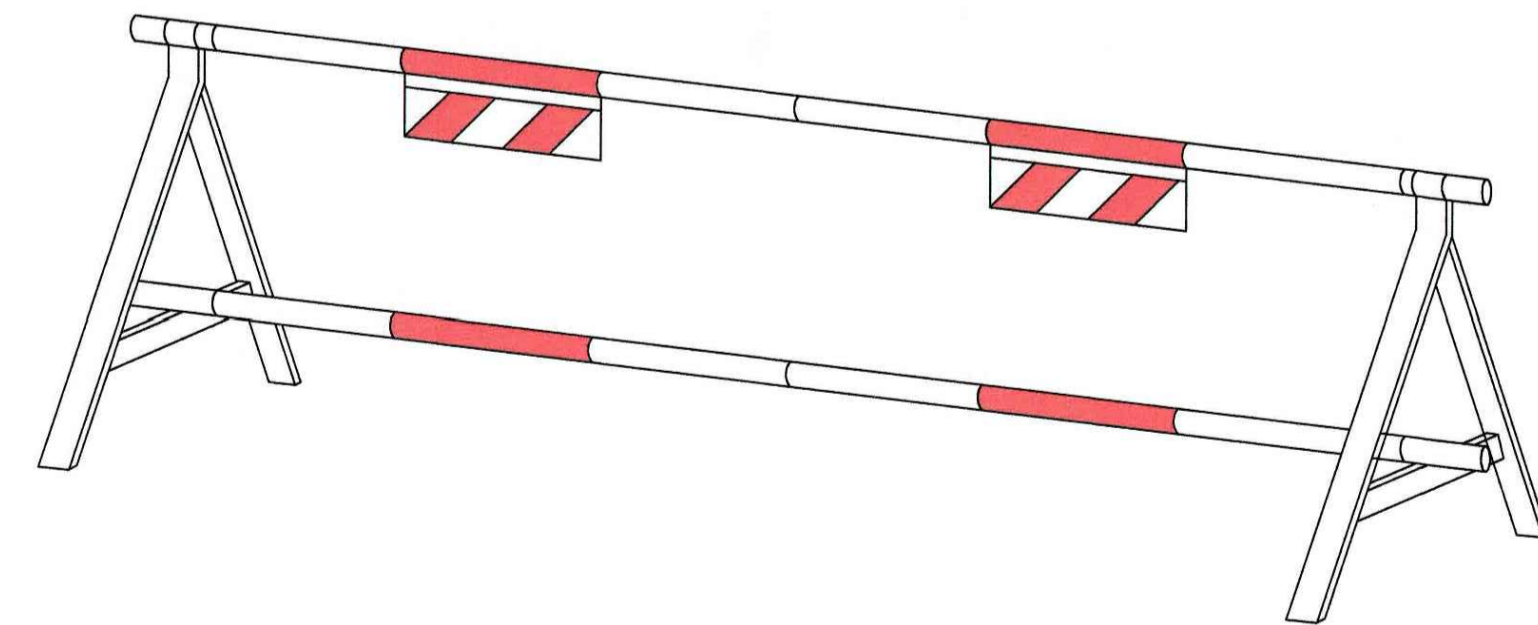

Dettaglio delimitazioni provvisorie bordo strade

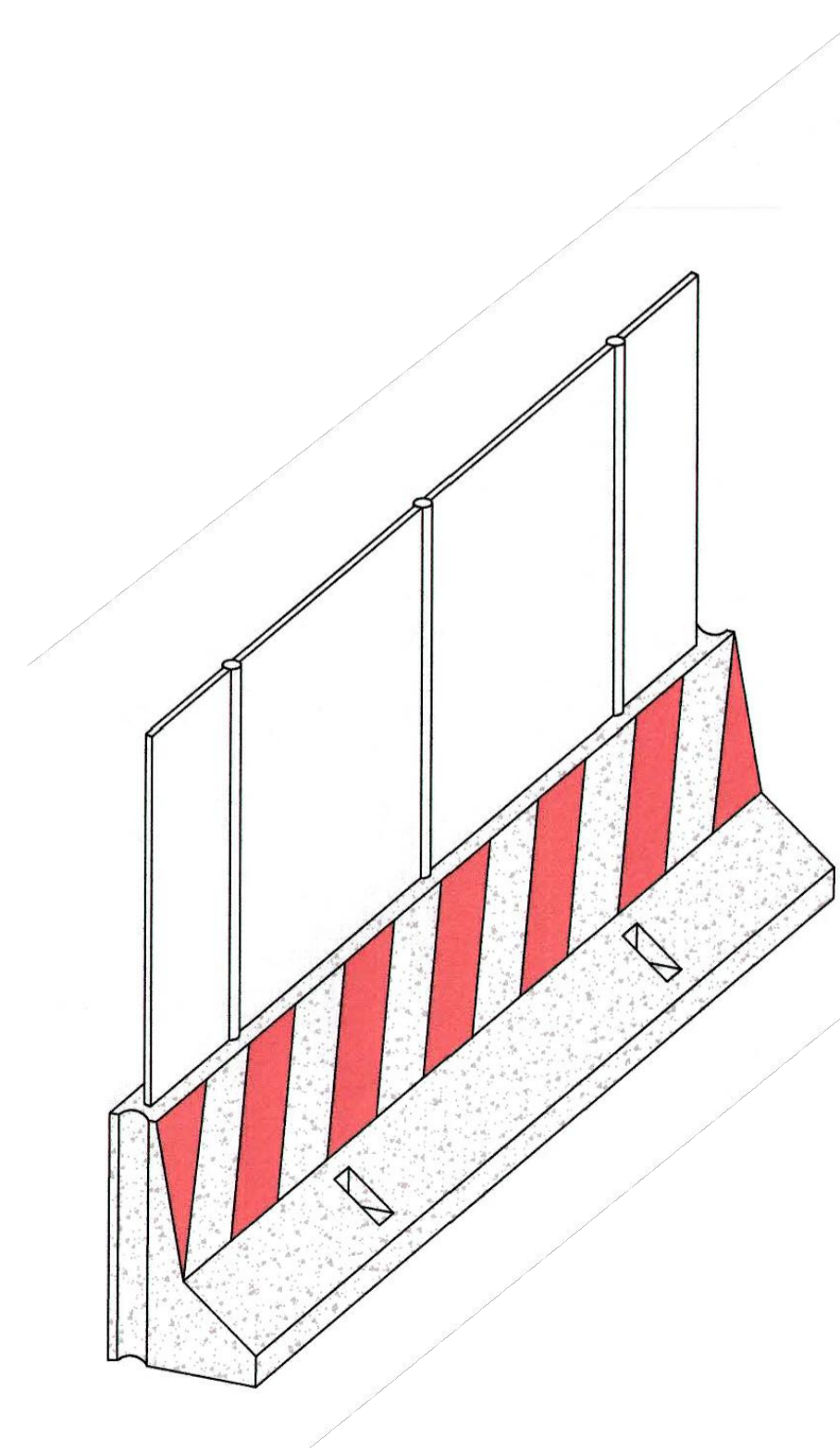

Dettaglio recinzione di cantiere costituita da lamiera metallica Sp = 3/10 ancorata a struttura di sostegno

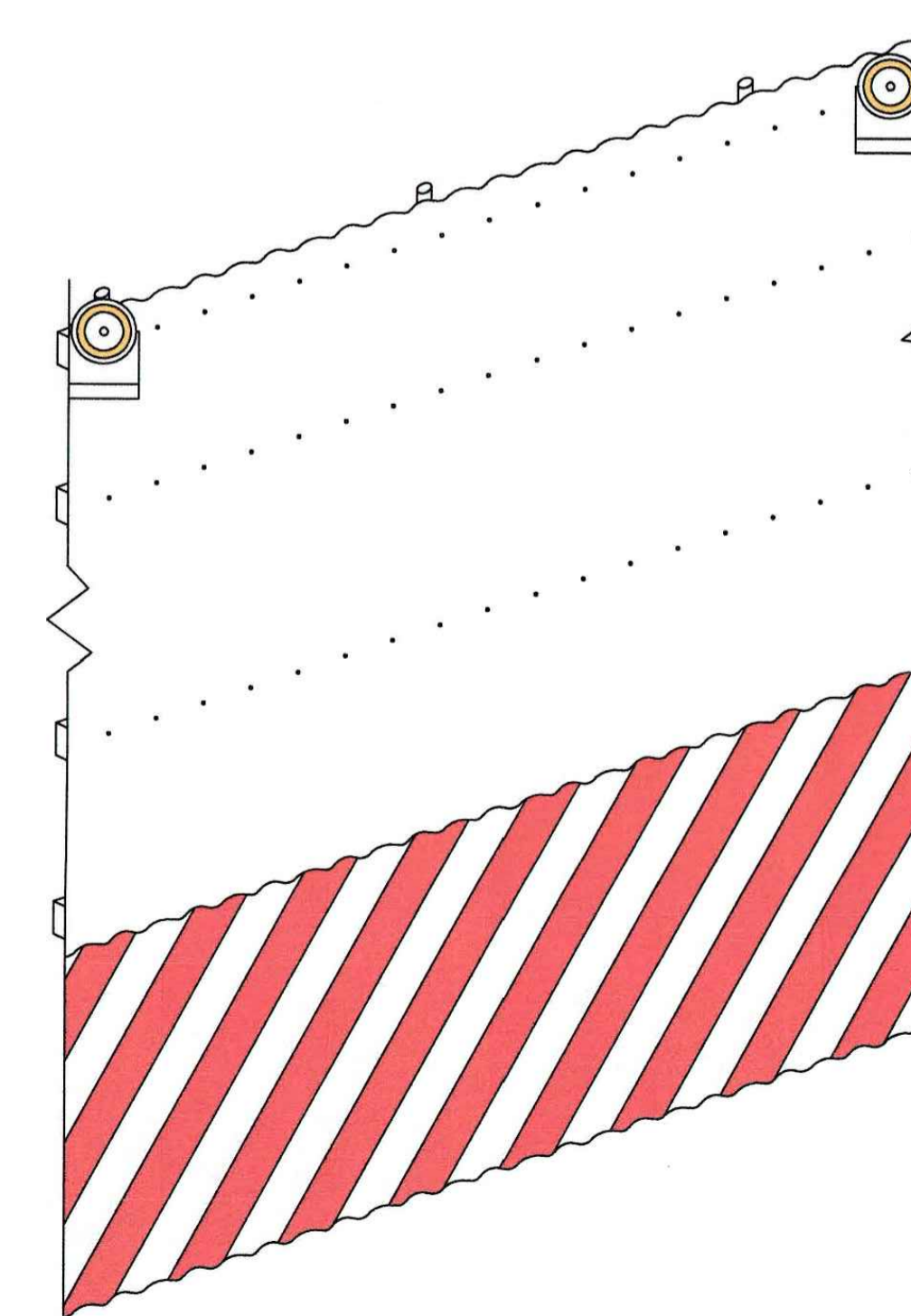

Recinzione di cantiere in profilati metallici e rete metallica



Il CSP, nell'ambito della progettazione esecutiva, ha recepito il presente elaborato grafico già allegato al PSC del progetto definitivo di cui all'articolo 75 del Contratto.

Bearbeitungsstand Stato di elaborazione			
Revisione	Andamenti Modifiche	Responsabile	Data
00	Erstversion / Prima Versione	L. Iovine	06.08.2015
01			
02			
03			
04			
05			



Mit Beteiligung der Europäischen Union aus dem Haushalt der Transeuropäischen Verkehrsnetzwerke finanziertes Vorhaben  
Opera finanziata con la partecipazione dell'Unione Europea attraverso il bilancio delle reti di trasporto trans-europee



**Ausbau Eisenbahnachse München-Verona**  
**BRENNER BASISTUNNEL**  
Ausführungsprojekt

*Potenziamento asse ferroviario Monaco - Verona*  
**GALLERIA DI BASE DEL BRENNERO**  
Progetto esecutivo

---

**Sub-Baulos Hauptbauwerke Eisackunterquerung**  
**Sublotto di costruzione Opere Principali Sottoattraversamento Isarco**

Fachbereich: 12 - Sicherheits- und Koordinierungsplan Thema: Sicherheits- und Koordinierungsplan Dokumententyp: Schema Titel: Temporäre und festgestellte Baustellenzäune	Settore: 12 - Piano di Sicurezza e Coordinamento Tema: Piano di Sicurezza e Coordinamento Tipo documento: Schema Titolo: Recinzioni di cantiere temporanee e fisse
--	---

**Autführende Unternehmen / Impresa esecutrice:**

ISARCO

**Auftraggeber / Cliente:**

STRABAG

**Collaboratori:**

COLLIN

**Beauftragter / Mandatario:**

salini Impregilo

**Auftraggeber / Cliente:**

STRABAG

**Collaboratori:**

COLLIN

**Beauftragter / Mandatario:**

mpa

**Geprüft / Verificato:**

mpa

**Freigegeben / Autorizzato:**

mpa

**Gesehen BBT / Visto BBT\_RUP:**

A. Lombardi

Projekt-kilometer / Chilometro progetto:	von / da: 54+015 bis / a: 56+100	Bau-kilometer / Chilometro opera:	von / da: bis / a:	Status / Documento:	
Stahl:	02	Lotto:	H71	Einheit / Serie:	AF 002
Blatt / Foglio:	12	Thema / Tema:	01	ID Numm. / num. ID:	022.00
Version / Versione:		Nummer / Codice:	B0115	Blatt / Foglio:	00723
Rev. / Rev.:		Rev. / Rev.:	9X0	Rev. / Rev.:	00