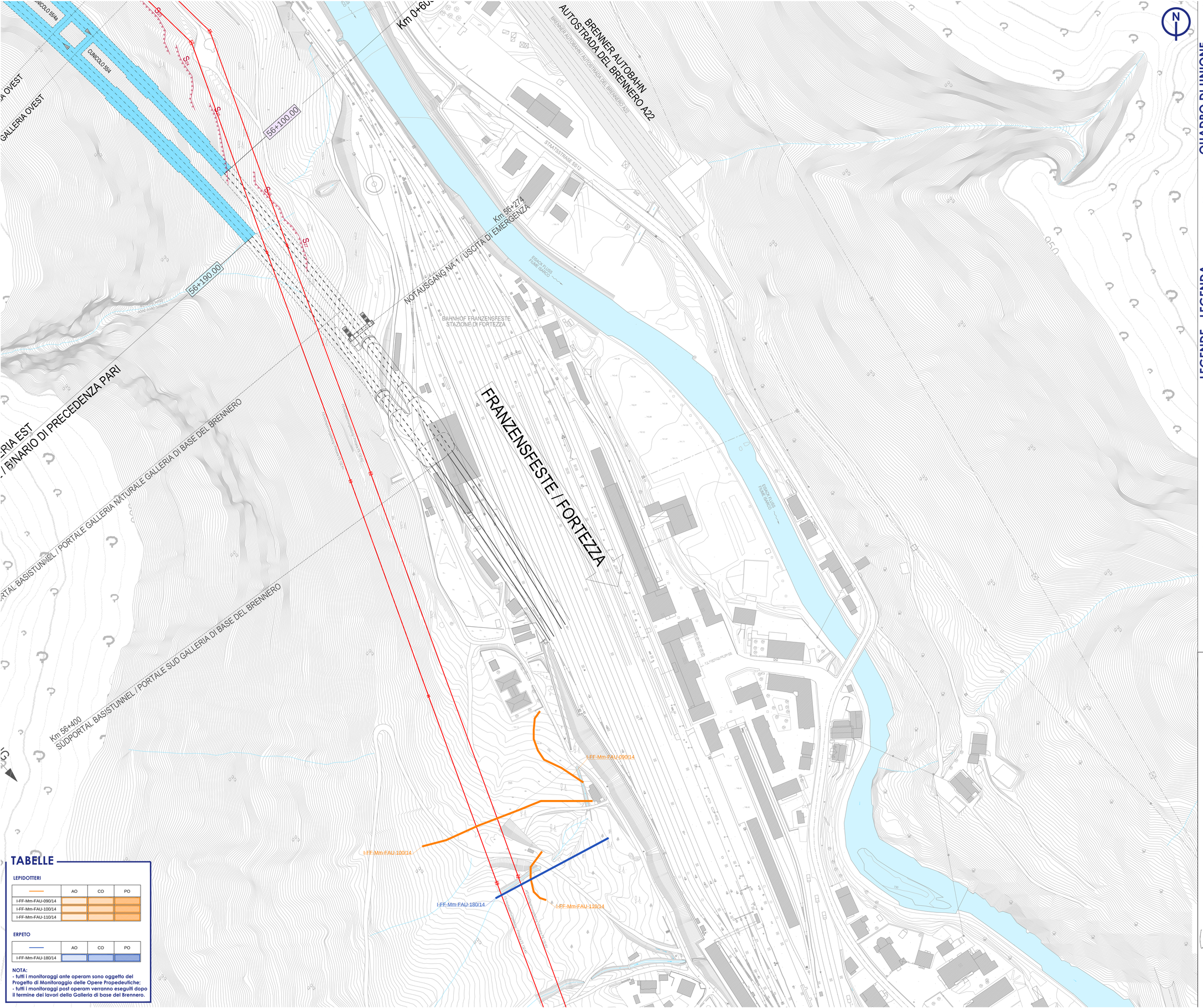
CUNICOLO 6844
CUNICOLO 6904
GALLERIA OVEST
Km 0+600
56+100.00
56+190.00
BRENNER AUTOBAHN
AUTOSTRADA DEL BRENNERO A22
BRENNER AUTOBAHN / AUTOSTRADA DEL BRENNERO A22
STAATSSTRASSE SS12
Km 56+274
NOTAUSGANG NA 1 / USCITA DI EMERGENZA
ISARCO FLUSS
FIUME ISARCO
BAHNHOF FRANZENSFESTE
STAZIONE DI FORTEZZA
FRANZENSFESTE / FORTEZZA
GALLERIA EST
/ BINARIO DI PRECEDENZA PARI
TRASPORTO MATERIALE
MATERIAL TRANSPORT
TRASPORTO MATERIALE
MATERIAL TRANSPORT
TRASPORTO MATERIALE
MATERIAL TRANSPORT