



Autostrada Roma - Fiumicino



Via Portuense



Viale del Lago di Traiano

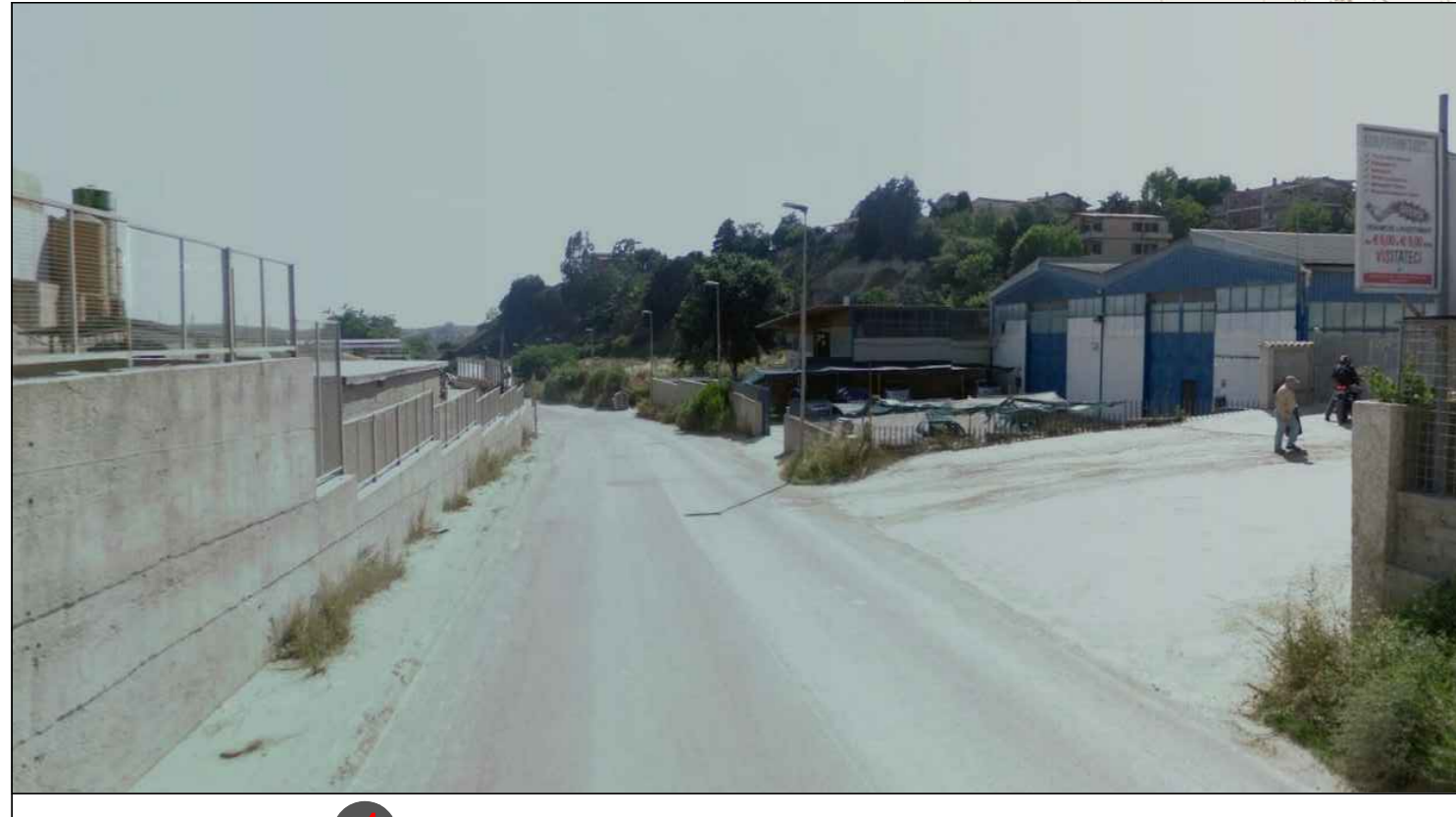

Via della Pisana

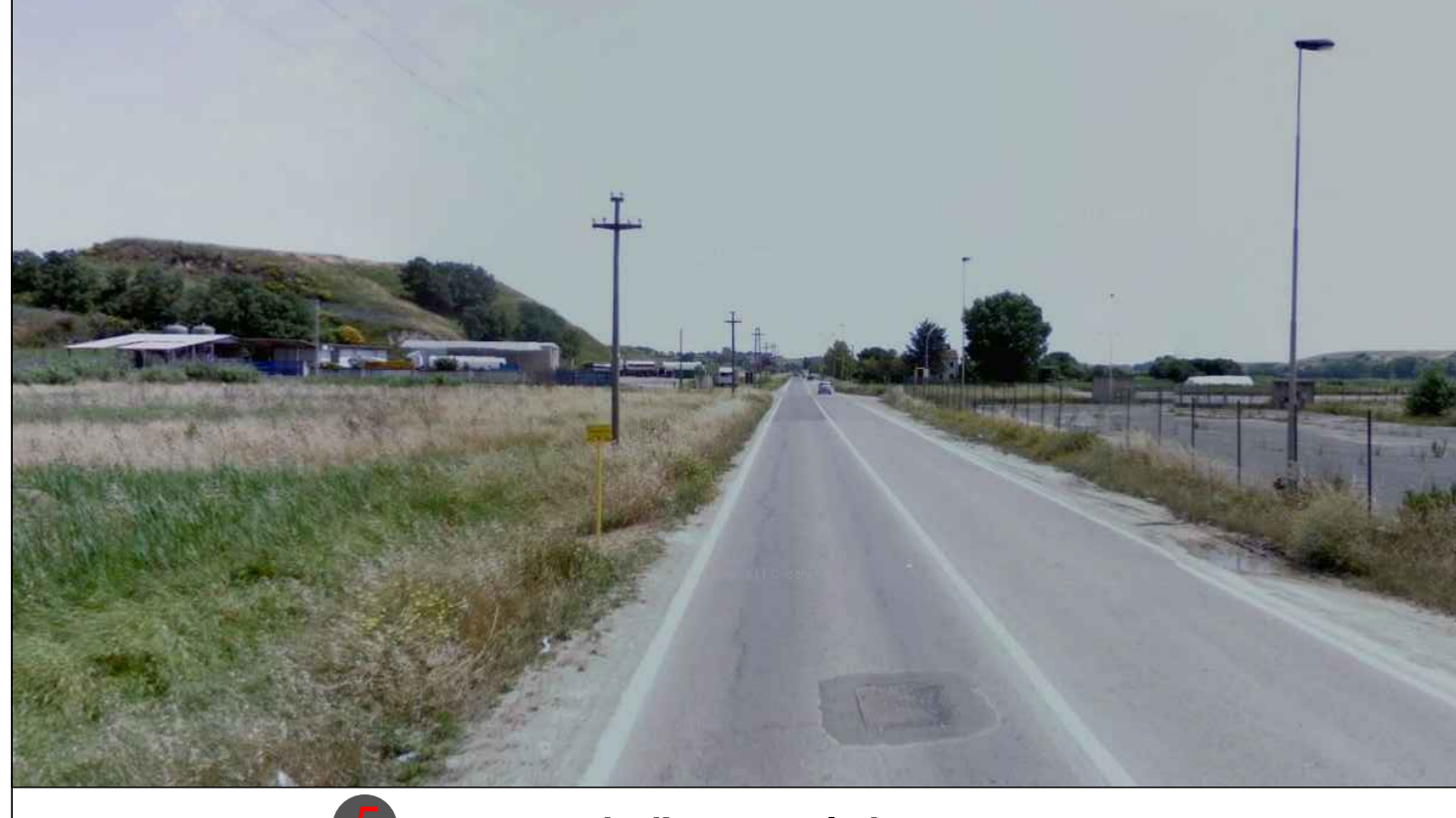

Via di Ponte Galeria



Via Malagrotta

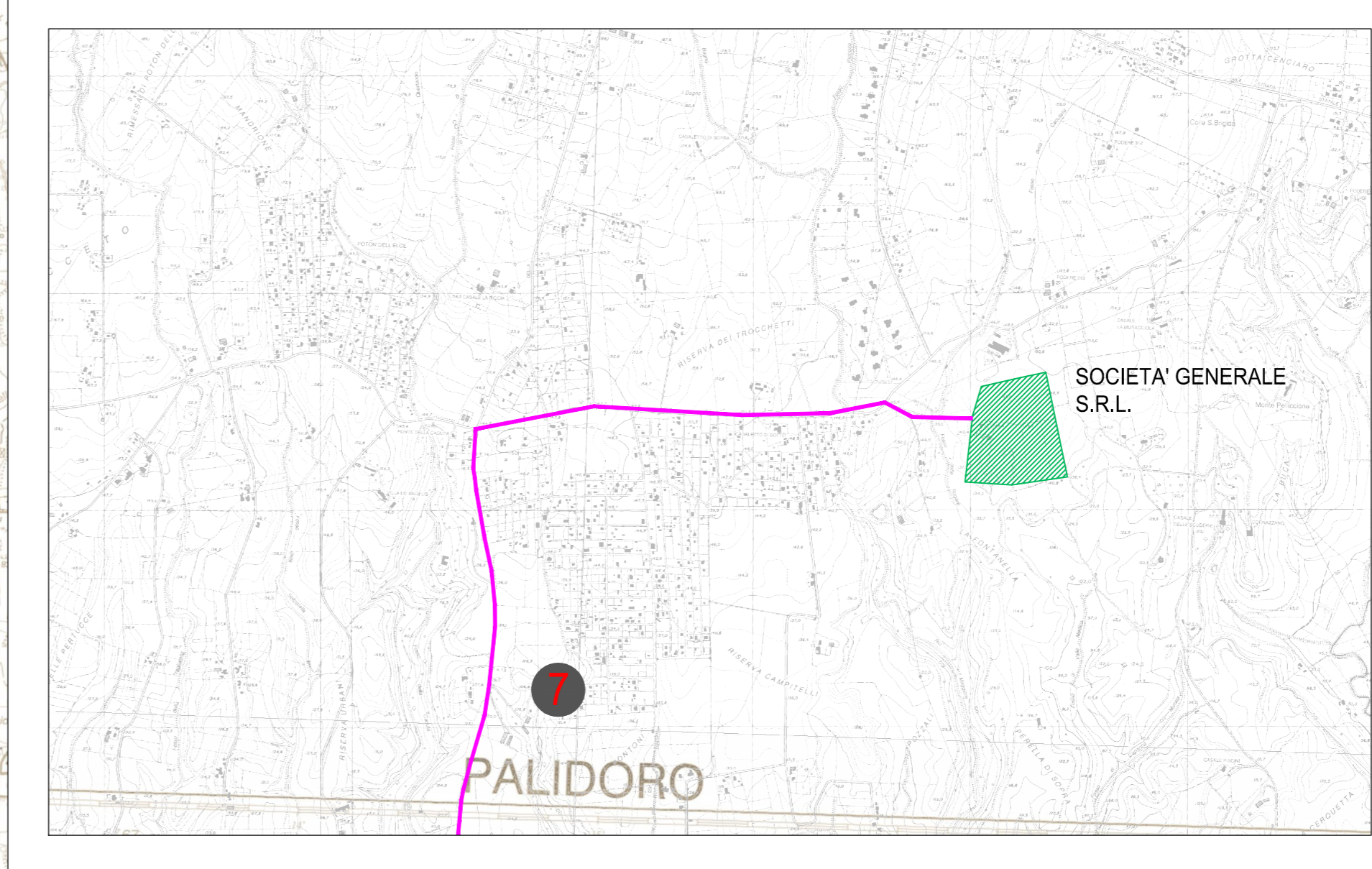
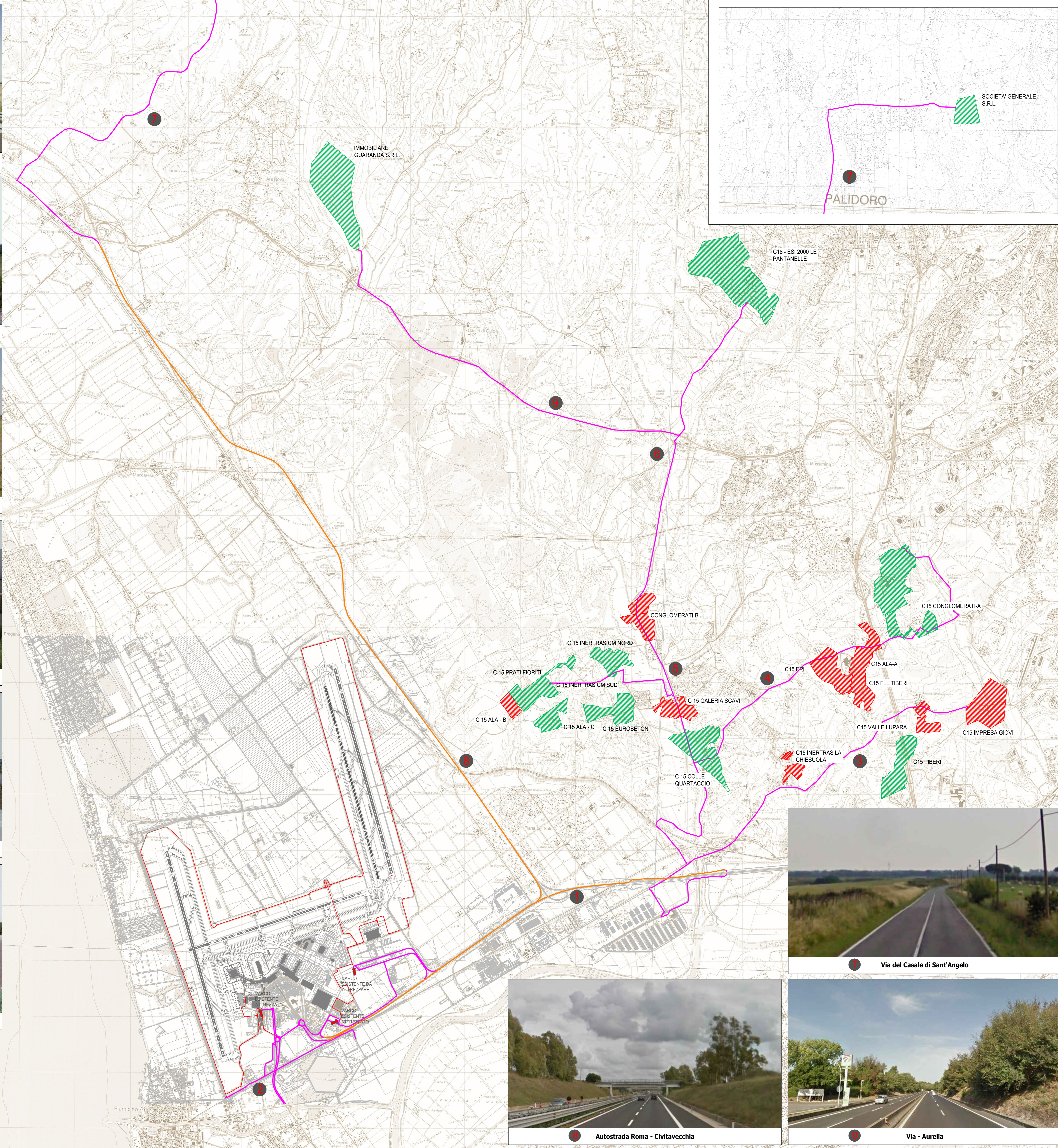

- Piste di cantiere
- Viabilità principale
- Autostrada Roma-Fiumicino
- Autostrada Roma-Civitavecchia
- Via Aurelia
- Viabilità secondaria
- Viale del lago di Traiano
- Via Portuense
- Via della Pisana
- Via di Ponte Galeria
- Via Malagrotta
- Via di Casale di Sant'Angelo

- Aree estrattive in esercizio**
- Aree estrattive con autorizzazione valida
 - Aree estrattive con autorizzazione in fase di proroga

Stato attività Aree estrattive in esercizio

Denominazione	Sede Cove	Società	Materiale	Volumi restanti giugno 2013	Scadenza autorizzazione	In fase di proroga
C15 ALA - A	Via della Pisana 1205	Ala S.r.l.	Sabbia/ghiaia	135.151	18/02/2013	si
C15 ALA - B	Via del Ponte di Maltonone s.n.c.	Ala S.r.l.	Sabbia/ghiaia	201.215	18/02/2013	si
C15 Epi	Via della Pisana 1205	Epi S.r.l.	Sabbia/ghiaia	712.439	18/02/2013	si
C15 Eurobeton Monti del Lunario	Via Aurano s.n.c.	Eurobeton S.r.l.	Sabbia/ghiaia	1.602.678	11/11/2014	-
C15 Eurobeton2 Podere S. Claudio	Via Aurano s.n.c.	Eurobeton S.r.l.	Sabbia/ghiaia	1.202.238	07/10/2015	-
C15 Conglomerati	Via Castel Maltonone s.n.c.	Francesco Covi S.r.l.	Sabbia/ghiaia	151.007	08/04/2013	si
C15 Fratelli Tiberti	Via Portuense 1100	Fratelli Tiberti S.p.A.	Sabbia/ghiaia	648.363	18/02/2013	si
C15 Galleria Scavi	Via di Castel Maltonone s.n.c.	Galleria Scavi S.r.l.	Sabbia/ghiaia	390.458	18/02/2013	si
C15 Galleria Scavi Colle Quartaccio	Via di Castel Maltonone s.n.c.	Galleria Scavi S.r.l.	Sabbia/ghiaia	2.376.976	30/06/2021	-
C15 Impresa Giovi	Via Portuense 881	Impresa Giovi S.r.l.	Sabbia/ghiaia	625.652	18/02/2013	si
C15 Inertras Casale Maltonone nord	Via di Castel Maltonone s.n.c.	Inertras S.r.l.	Sabbia/ghiaia	365.289	04/03/2021	-
C15 Inertras Casale Maltonone sud	Via di Castel Maltonone s.n.c.	Inertras S.r.l.	Sabbia/ghiaia	681.414	04/03/2017	-
C15 Inertras La Chesuola	Via C. Alberto Fierentino s.n.c.	Inertras S.r.l.	Sabbia/ghiaia	290.782	18/05/2016	-
C15 Prati Fioriti	Località Valle Sarpis s.n.c.	Prati Fioriti S.r.l.	Sabbia/ghiaia	222.374	31/10/2013	si
C15 Tiberi	Via della Magliana 1008	Tiberi S.r.l.	Sabbia/ghiaia	1.908.146	27/07/2016	-
C15 Valle Lupara	Via Portuense 758	Valle Lupara S.r.l.	Sabbia/ghiaia	34.327	18/02/2013	si
C18 Esi 2000 Le Pantanelle	Via di Casal Selvo, 147/A	Esi 2000 S.r.l.	Sabbia/ghiaia	3.136.591	06/05/2019	-
Immobiliare Guaranda s.r.l.	Via Arturo Pomposi Lucchini	Immobiliare Guaranda s.r.l.	inerti per rilevati e c/s	-	-	-
Società Generale s.r.l.	Via Albigrano	Società Generale s.r.l.	inerti per rilevati e c/s	-	-	-

Fonte: "Servizio ufficio studio - Ufficio Cave" del Comune di Roma (aggiornamento Giugno 2013)



AEROPORTO LEONARDO DA VINCI DI FIUMICINO - ROMA

Progetto di completamento Fiumicino Sud



Procedura di Verifica di ottemperanza al Decreto n° 236/13 Fase Stralcio Secondo
Progetto 19 - Sistema aerostazioni lato Est - Piazzali AA/MM di pertinenza Area di Imbarco A
PLANIMETRIA DELLE AREE ESTRATTIVE E DEI PERCORSI DI CANTIERE

IL PROGETTISTA SPECIALISTICO Ing. Lucrezio Bazzicchi Ord. Ingeg. ROMA n. 22665		IL RESPONSABILE INTERAZIONE PRESTAZIONI SPECIALISTICHE Ing. Lucrezio Bazzicchi Ord. Ingeg. ROMA n. 22665		IL DIRETTORE TECNICO Ing. Maurizio Terenzi Ord. Ingeg. Milano n. 16492	
IL RESPONSABILE PROGETTAZIONE INFRASTRUTTURE DI VOLO Ing. Gregorio Lufini		ELABORAZIONE GRAFICA A CURA DI:		ELABORAZIONE PROGETTURALE A CURA DI:	
IL RESPONSABILE PROGETTAZIONE INFRASTRUTTURE E SISTEMI Ing. Paolo Corbelli		IL RESPONSABILE UNICO DEL PROCEDIMENTO			

CODICE COMMITTENTE: 01-001171/AM 01-001171-0000019 CODICE COMMITTENTE: 01-001171/AM 01-001171-0000019	DATA: Luglio 2015	REVISIONE:
DIRETTORE:	FILE:	N. 1
CODICE COMMITTENTE: 01-001171/AM 01-001171-0000019	FILE:	N. 2
CODICE COMMITTENTE: 01-001171/AM 01-001171-0000019	FILE:	N. 1
CODICE COMMITTENTE: 01-001171/AM 01-001171-0000019	FILE:	N. 2

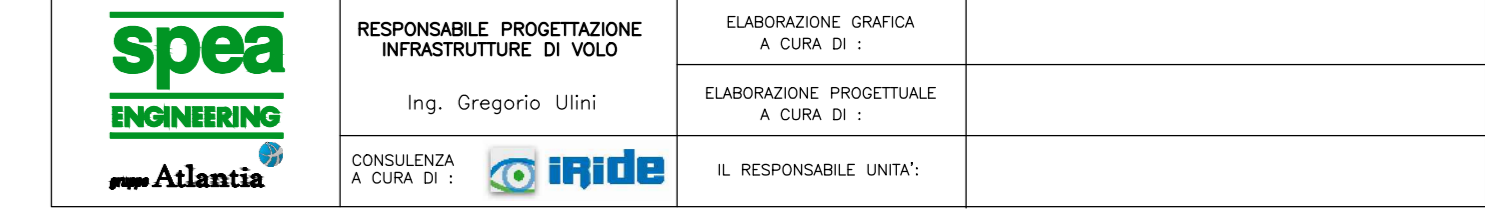

Visto del Committente: **Aeroporti di Roma S.p.A.**



Autostrada Roma - Civitavecchia



Via - Aurelia



Via del Casale di Sant'Angelo