B.P. A.V.	V PLAN 0.15		
X	2376000.828	Az_{in}	73.607499
Y	5078353.178	Az_{fin}	72.394052
R (m)	-12500.000	t'	0.000000
Sv(m)	153.260	V (km/h)	250
Alfa	0.780545	RP(m)	85.000
Alfa tot	1.213446	m(m)	0.024
Tass	76.631	H (mm)	30

B.P. A.V.	V PLAN 0.16		
X	2376476.936	Az_{in}	72.394052
Y	5078573.629	Az_{fin}	73.607499
R (m)	12500.000	t'	0.000000
Sv(m)	153.260	V (km/h)	250
Alfa	0.780545	RP(m)	85.000
Alfa tot	1.213446	m(m)	0.024
Tass	76.631	H (mm)	30

B.P. A.V.	V PLAN 0.17		
X	2378635.434	Az_{in}	73.607499
Y	5079523.537	Az_{fin}	120.988887
R (m)	3900.000	t'	0.000000
Sv(m)	2752.630	V (km/h)	250
Alfa	44.932790	RP(m)	150.000
Alfa tot	47.381388	m(m)	0.240
Tass	1436.448	H (mm)	105

V ALT 0.25	
Pr	21565.003
Qp	14.640
Pe	0.00120
Pu	0.00285
Dp	0.00170
Rv	40000.000
t	33.080
f	0.014
Pr_i	21531.923
Pr_f	21598.083

V ALT 0.26	
Pr	22427.000
Qp	17.100
Pe	0.00285
Pu	-0.00401
Dp	-0.00690
Rv	-28000.000
t	96.099
f	0.165
Pr_i	22330.901
Pr_f	22523.099

V ALT 0.27	
Pr	23200.000
Qp	14.000
Pe	-0.00401
Pu	0.00519
Dp	0.00920
Rv	35000.000
t	161.092
f	0.371
Pr_i	23038.908
Pr_f	23361.091

V ALT 0.28	
Pr	24306.859
Qp	19.750
Pe	0.00519
Pu	-0.00472
Dp	-0.00990
Rv	-35000.000
t	173.549
f	0.430
Pr_i	24133.310
Pr_f	24480.408

V ALT 0.29	
Pr	25206.854
Qp	15.500
Pe	-0.00472
Pu	-0.00329
Dp	0.00140
Rv	32000.000
t	22.984
f	0.008
Pr_i	25183.870
Pr_f	25229.838

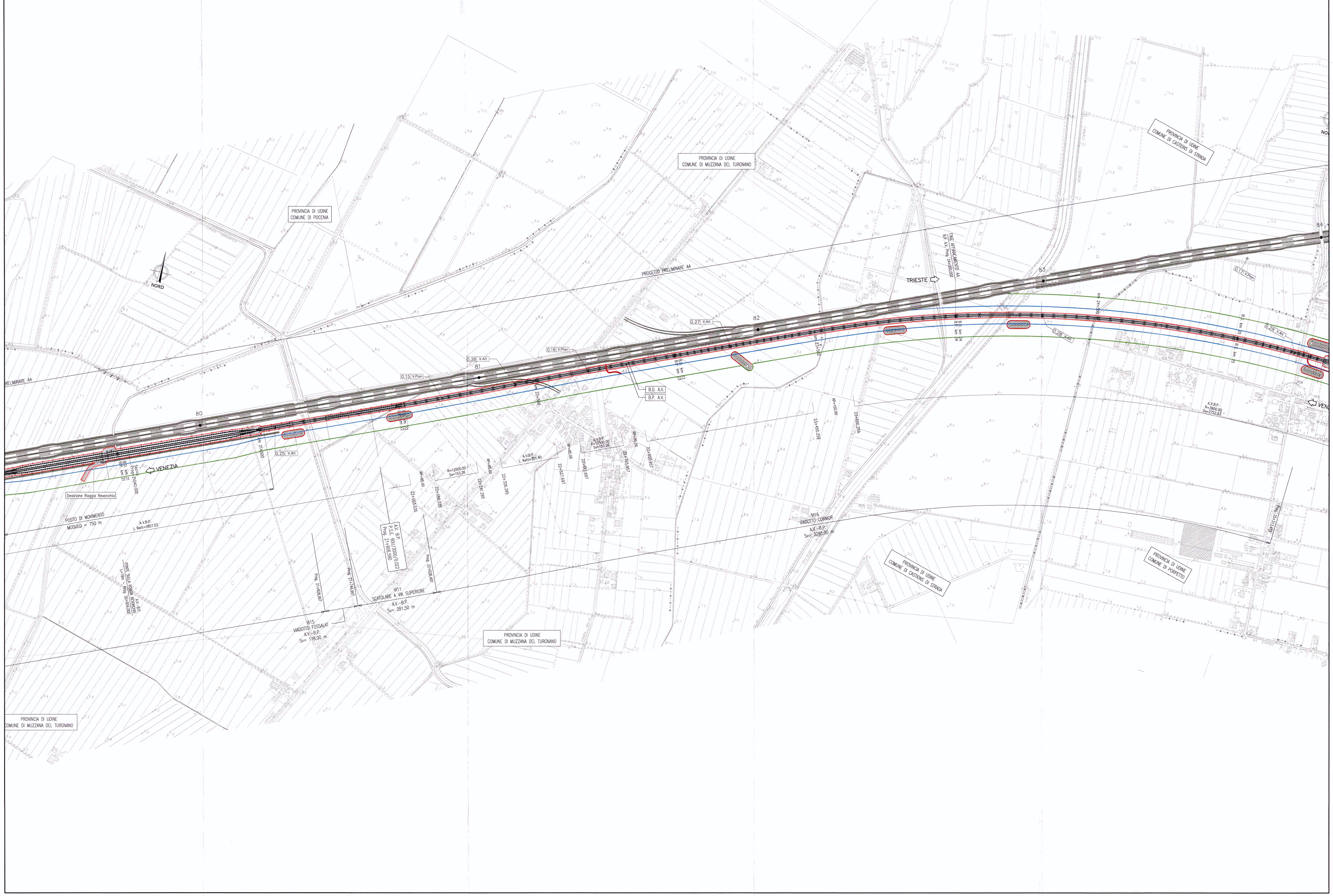

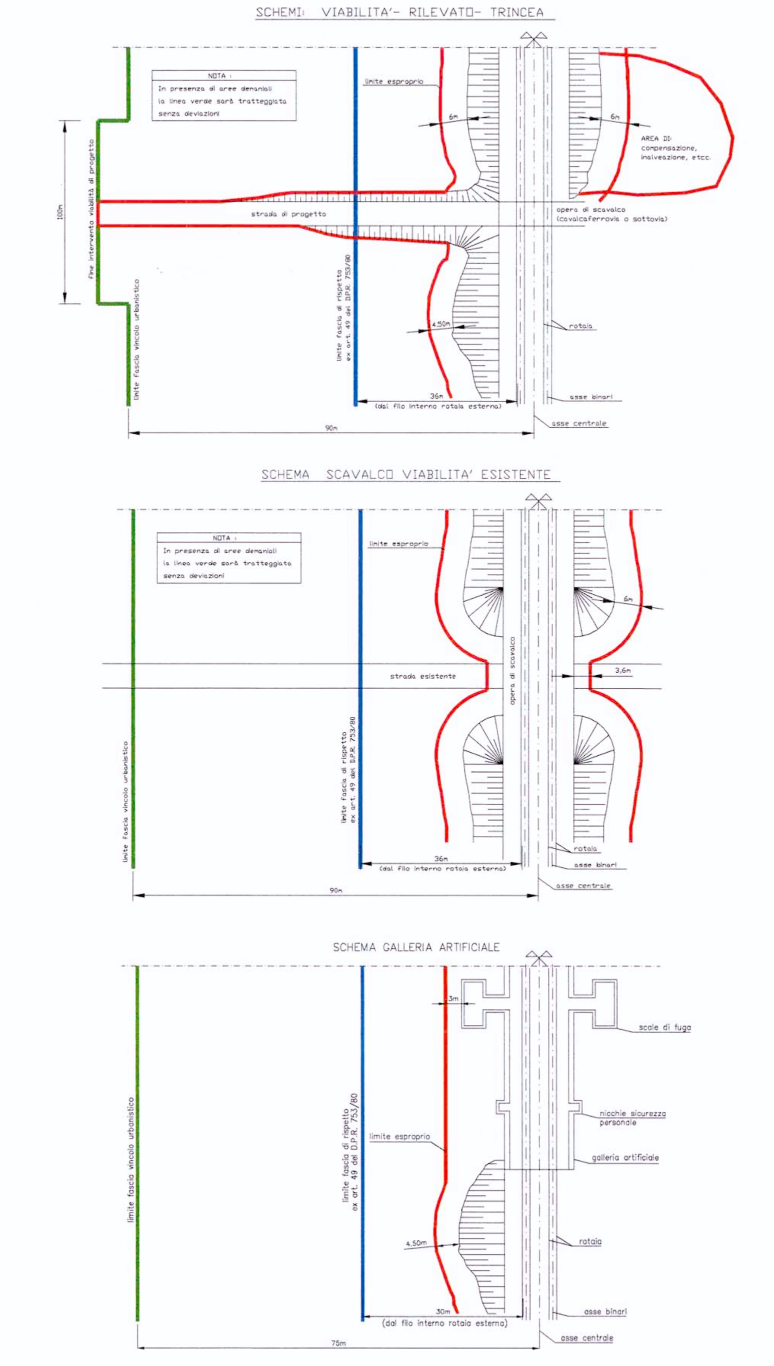

LIMITE ESPROPRIO
LIMITE FASCIA DI RISPETTO (ex art. 49 D.P.R. 753/80)
LIMITE FASCIA VINCOLO URBANISTICO

RECINZIONI

DEMOLIZIONI

PIANTA CHIAVE

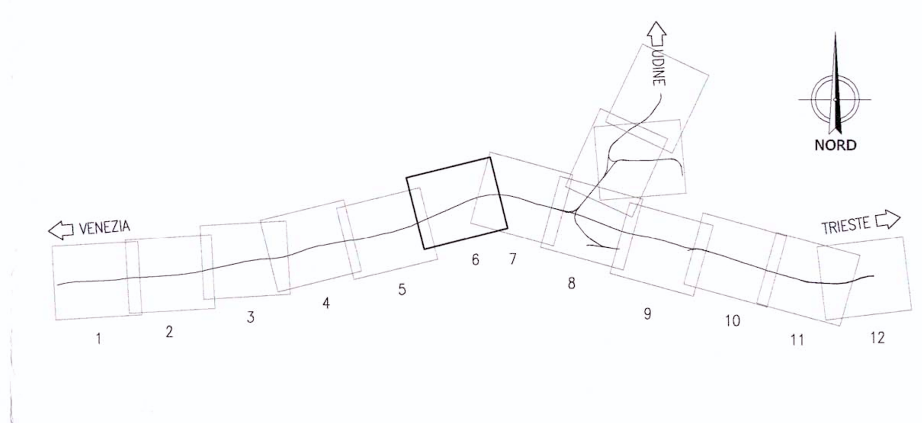

COMMITTENTE:

RFI RETE FERROVIARIA ITALIANA
GRUPPO FERROVIE DELLO STATO

PROGETTAZIONE:

ITALFERR
GRUPPO FERROVIE DELLO STATO

U.O.: PROGETTAZIONE LINEE, NODI E ARMAMENTO

PROGETTO PRELIMINARE

NUOVA LINEA AV/AC VENEZIA - TRIESTE
TRATTA PORTOGRUARO - RONCHI DEI LEGIONARI
Planimetria su cartografia Aree vincolate Linea AV/AC
Tav. 6/12

SCALA:
1 : 5.000

COMMESSA	LOTTO	FASE	ENTE	TIPO DOC.	OPERA/DISCIPLINA	PROGR.	REV.
L346	00	R	13	P5	IF0001	023	A

Revis.	Descrizione	Redatto	Data	Verificato	Data	Approvato	Data	Autorizzato Data
A	**Emissione esecutiva**	G. Gallo	Novembre 2010	G.Ingrosso M.Fabbri	Novembre 2010	FOCHESATO	Novembre 2010	L. Bernardini Novembre 2010

ITALFERR S.p.A. U.O. PROGETTAZIONE LINEE E NODI Dott. Ing. LUIGI BERNARDINI Ordine degli Ingegneri di VITERBO N. 413

File: L34600R13P5IF0001023A.dwg

n.Elab.: 139

Questo progetto è cofinanziato dalla Comunità Europea